

SHIBAURA

PARTS LIST

部品表

AM201・AM301 AM301AB

2023年 1月 Jan. 2023



パーツリストの見方について

1)このパーツリストには下記型式が記載されています。

モデル名称	製品コード	仕様	車体No.	エンジン名称	最大出力
AM201	752248	2輪駆動、4枚刃	30001～	バンガード V-Twin	16HP
AM201-7	752249	2輪駆動、7枚刃			
AM201-7K	752250	2輪駆動、7枚刃、バケット付			
AM301	752251	3輪駆動、4枚刃			
AM301-7	752252	3輪駆動、7枚刃			
AM301-7K	752253	3輪駆動、7枚刃、バケット付			
AM301AB-7	752271	3輪駆動、7枚刃 フットブレーキ仕様	10001～		
AM301AB-7K	752272	3輪駆動、7枚刃、バケット付 フットブレーキ仕様			

2)リストの記載内容について

リストの記載内容は下記に示す番号に従って説明します。

見出番号 Key No	部品番号 Parts No	部品名称 Description	台当個数 Q'ty					互換性 R/P	適応号機 Serial Number	型 寸 Size and details	備 考 Remarks
			⑨								
①	②	③	④					⑤	⑥	⑦	⑧

- ①見出番号 イラストに付されている番号とリストの番号を一致させることにより、部品番号が索引出来ます。
- ②部品番号 部品を管理するための部品番号です。
- ③部品名称 部品の名称を英文・和文で表示してあります。
- ④個 数 見出し番号あたりの使用個数を表示してあります。
- ⑤互 換 性 部品変更による新部品と旧部品との互換性記号を表示してあります。
- ⑥適応号機 設計変更実施号機が表示してあります。
- ⑦型 寸 標準部品の型寸表示がしてあります。
- ⑧備 考 部品の仕様・説明等が表示してあります。
- ⑨型 式 個別の型式を表示してあります。

3)記号、略語について

記号(部品変更による新部品と旧部品との互換性の表示は次の通りです。)

表示記号	内容
*	部品供給不可(部品番号欄にこのマークがあるものは供給いたしません。)
A	新旧共に互換性あり(新旧部品は新旧製品のいずれにも取付け出来ます。)
B	新部品のみ互換性あり(新部品は新旧製品のいずれにも取付け出来ますが、旧部品は新製品に取付けることは出来ません。)
D	新旧部品の互換性なし(新部品は新製品、旧部品は旧製品にのみ取付け出来ます。)
E	追加部品であり適応号機欄に号機を記入。
F	廃止部品であり適応号機欄に号機を記入。
O	旧部品は在庫に限り供給、以降新部品を供給(Oマークを部品番号欄に旧部品番号備考欄に表示)
～××××××:製造番号 ××××× 号機まで ×××××～:製造番号 ××××× 号機より	

略語

ASSY :アセンブリ R. H :ライト OP :オプション IN :吸気
Inc :…を含む UP :上 d :直径 EX :排気
AR :所要 LOW :下 l :長さ
Fr. :フロント S. T. D :スタンダード t :厚さ
Re. :リヤ U. S :アンダーサイズ φ :直径
L. H :レフト O. S :オーバーサイズ COMP :コンプリート (圧入, カシメ品)

4)イラストについて

イラストにはASSY部品・単体部品が記載されていますが、必ずしも正確な形状を示すものではありません。正確な部品番号を見出すための目安となるものです。イラストに付されている番号とリストの見出番号を一致させることにより、その見出し番号から部品番号を知るようになっています。

ご注文について

- 1)部品をご注文の際は、部品番号・部品名称・個数をお知らせ下さい。
- 2)ご注文の部品は、原則として誤送以外の返品は認めません。
- 3)シバウラ製品には、シバウラ 純正部品 を必ずご使用願います。
(市販の類似品を使用されますと早期破損や性能を悪くする原因となります。)
- 4)部品価格は、別表の部品価格表を参照ください。

※本部品表は予告なく変更することがあります。

INTRODUCTION

1) This Parts List contains following models.

Model	Product Code	Specification	Serial No.	Engine Model	Output
AM201	752248	2 Wheel Drive, 4 Blades	30001 ~	VANGUARD V-Twin	16HP
AM201-7	752249	2 Wheel Drive, 7 Blades			
AM201-7K	752250	2 Wheel Drive, 7 Blades, with Bucket			
AM301	752251	3 Wheel Drive, 4 Blades			
AM301-7	752252	3 Wheel Drive, 7 Blades			
AM301-7K	752253	3 Wheel Drive, 7 Blades, with Bucket			
AM301AB-7	752271	3 Wheel Drive, 7 Blades, Foot Brake	10001 ~		
AM301AB-7K	752272	3 Wheel Drive, 7 Blades with Bucket, Foot Brake			

2) Description of items in the list.

見出番号 Key No	部品番号 Parts No	部品名称 Description	台当個数 Q'ty					互換性 R/P	適応号機 Serial Number	型 寸 Size and details	備 考 Remarks
			⑨								
①	②	③	④					⑤	⑥	⑦	⑧

- ①Key No. :The number are shown the relevant part in the diagram.
- ②Parts No. :The parts numbers are generated as a unique number to identify and manage.
- ③Description :Descriptions are written in Japanese and English.
- ④Quantity :It represents the quantity of each part contained in key number.
- ⑤Interchangeability :Mark to show interchangeability when replacing former parts with new ones.
- ⑥Serial Number :It helps to identify a correct parts due to design changes.
- ⑦Size and details :Dimensions of standard parts.
- ⑧Remarks :Specifications, descriptions, etc. of parts.
- ⑨Model :Each types of model is mentioned.

3) Mark and Abbreviation

Mark when parts are changed, interchangeability of new and former parts is shown as below.

Mark	Description
*	This mark appearing "Parts No." column indicates parts not to be supplied.
A	New and old parts are mutually interchangeable.
B	New parts can be substituted for old parts, but vice versa Thus, new part may be supplied to order asking for supply of old parts.
D	New and old parts are not interchangeable.
E	This is an additional parts and applicable serial numbers are filled in the column "Serial Number".
F	This is a discontinued parts and applicable serial numbers are filled in the column "Serial Number".
O	Old parts will be supplied until IAT run out stocks and thereafter new substituted parts will be started to supply. ("O" mark appears in the column Parts No.)
~ x x x x x :Up to x x x x x for serial numbers. x x x x x ~ : x x x x x and up for serial numbers.	

Abbreviation

ASSY	: Assembly	R. H	: Right	OP	: Optional	IN	: Intake
Inc	: Including	UP	: Upper	d	: Diameter	EX	: Exhaust
AR	: Required	LOW	: Lower	l	: Length		
Fr.	: Front	S. T. D	: Standard	t	: Thickness		
Re.	: Rear	U. S	: Undersize	φ	: Diameter		
L. H	: Left	O. S	: Oversize	COMP	: Complete		

4) Diagrams

Diagrams show assembly parts and each unit parts; however, it does not always show exactly the same shape and sizes of service parts.

These are visual aids easily to find correct parts numbers you need. Using parts numbers in the diagrams and key numbers in the parts list, appropriate parts can be identified.

How to order

- 1) When placing order, please send a parts number, parts name and quantity of the necessary part.
- 2) Basically, IAT do not accept your return request except IAT's failure.
- 3) Be sure to use SHIBAURA genuine parts for SHIBAURA products. (Warranty does not cover when the use of parts which are not SHIBAURA service parts.)

※ This parts list may be modified without notice.

CONTENTS

目 次

BODY 本体編

FIG.1	ENGINE	エンジン
FIG.2	FORK	フォーク
FIG.3	STEERING	ステアリング
FIG.4	TENSION ARM (1)	テンションアーム(1)
FIG.4	TENSION ARM (2)	テンションアーム(2)
FIG.5	CUTTER SHAFT	カッターシャフト
FIG.6	CLUTCH	クラッチ
FIG.7	R LIFT	Rリフト
FIG.8	F LIFT	Fリフト
FIG.9(1)	CYLINDER	シリンダ
FIG.9(2)	CYLINDER	シリンダ
FIG.9(3)	CYLINDER	シリンダ
FIG.10	ENGINE COVER	エンジンカバー
FIG.11	COVER	カバー
FIG.12	SEAT	シート
FIG.13	PEDAL	ペダル
FIG.14	TRANION	トラニオン
FIG.15	BATTERY	バッテリー
FIG.16	FUEL TANK	ネンリョウタンク
FIG.17	OIL TANK	オイルタンク
FIG.18(1)	HST	HST
FIG.18(2)	HST	HST
FIG.19(1)	MOTOR	モーター
FIG.19(2)	MOTOR	モーター
FIG.20(1)	VALVE ASSY	キリカエベン
FIG.20(2)	VALVE ASSY	キリカエベン
FIG.21(1)	UP/DOWN VALVE	ショウコウバルブ
FIG.21(2)	UP/DOWN VALVE	ショウコウバルブ
FIG.21(3)	UP/DOWN VALVE	ショウコウバルブ
FIG.22	MARK	メイバン
FIG.23	BRAKE (type AB)	ブレーキ(AB仕様)

CONTENTS

目 次

FIG.101	BUCKET	バケツト
FIG.102	TENSION	テンション
FIG.103	CUTTER FRAME	カッターフレーム
FIG.104	COVER	カバー
FIG.105	REEL BLADE	カイテンバ
FIG.106	BED KNIFE	シタバダイ
FIG.107	F ROLLER	Fローラー
FIG.108	R ROLLER	Rローラー
FIG.109	F・R ROLLER	F、Rローラー

NUMERICAL PARTS INDEX

索引

BODY	本体編
CUTTER	カッター編

本体編

(BODY)

FIG.1 エンジン ENGINE

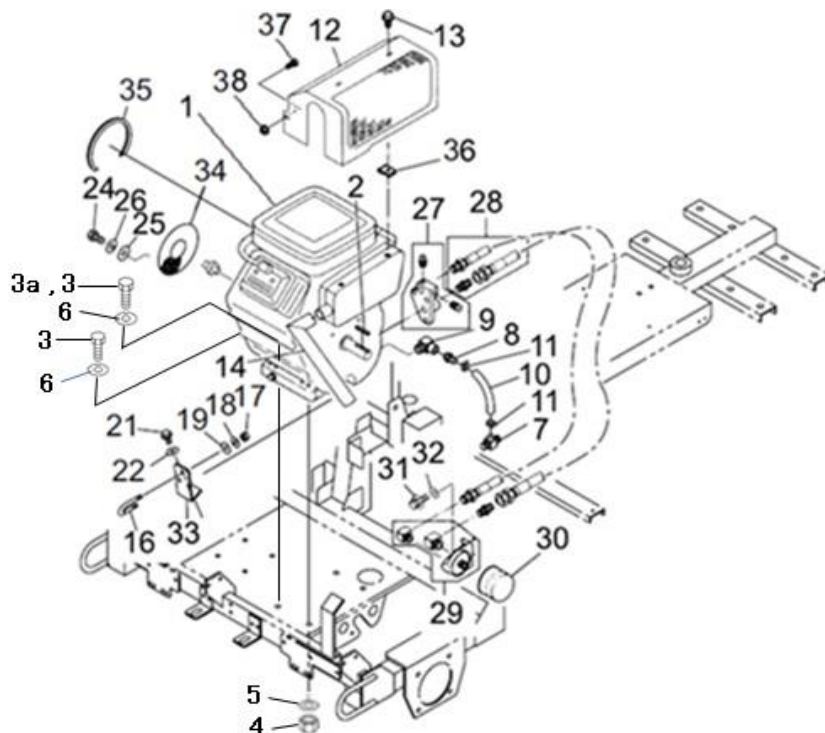

見出番号 KeyNo	部品番号 Parts No	部品名称 Description	台当個数 Q'ty			互換性 R/P	適応号機 Serial Number	型寸 Size and details	備考 Remarks
			201	301	301AB				
1	A10010292	ENGINE	エンジン	1	1	1	(e)		
1	A10010293	ENGINE	エンジン	1	1	1	(f)		
2	034109083	KEY	キー	1	1	1			
3	010310845	BOLT	ボルト	4	4	4	(c)		
3	010310845	BOLT	ボルト	3	3	3	(d)		
3a	010310840	BOLT	ボルト	1	1	1	(d)		
4	020900008	NUT	ナット	4	4	4			
5	027100008	SPRING WASHER	スプリングワッシャ	4	4	4			
6	026100008	WASHER	ワッシャ	4	4	4			
7	A10910010	DRAIN PIPE	ドレンコック	1	1	1			
8	A41460050	HOSE NIPPLE	ホースニップル	1	1	1			
9	340670230	ADAPTER	アダプタ	1	1	1			
10	A40460030	HOSE	ホース	1	1	1			
11	198756200	HOSE BAND	ホースバンド	2	2	2			
12	A14310041	MUFFLER COVER	マフラカバー	1	1	1			
13	010800612	BOLT	ボルト	4	4	4	(a)		
13	011109009	BOLT	ボルト	2	2	2	(b)		
14	A14130010	PIPE	デフレクタ	1	1	1			
16	A99430730	U BOLT	Uボルト	1	1	1			
17	020900008	NUT	ナット	2	2	2			
18	027100008	SPRING WASHER	スプリングワッシャ	2	2	2			
19	026100008	WASHER	ワッシャ	2	2	2			
21	011310614	BOLT	ボルト	2	2	2			
22	026100006	WASHER	ワッシャ	2	2	2			
24	010110512	BOLT	ボルト	4	4	4			
25	027100005	WASHER	ワッシャ	4	4	4			
26	026100005	SPRING WASHER	スプリングワッシャ	4	4	4			
27	A10913600	ADAPTER	フィルタアダプタ	1	1	1			
28	A10913610	OIL HOSE	オイルホース	1	1	1			
29	A10913620	BRACKET	フィルタブラケット	1	1	1			
30	A10913630	OIL FILTER	オイルフィルタ	1	1	1			
31	011310614	BOLT	ボルト	2	2	2	(c)		
31	010810620	BOLT	ボルト	2	2	2	(d)		
32	026100006	WASHER	ワッシャ	2	2	2	(c)		
32	026109009	WASHER	ワッシャ	2	2	2	(d)(g)		

FIG.1 エンジン ENGINE

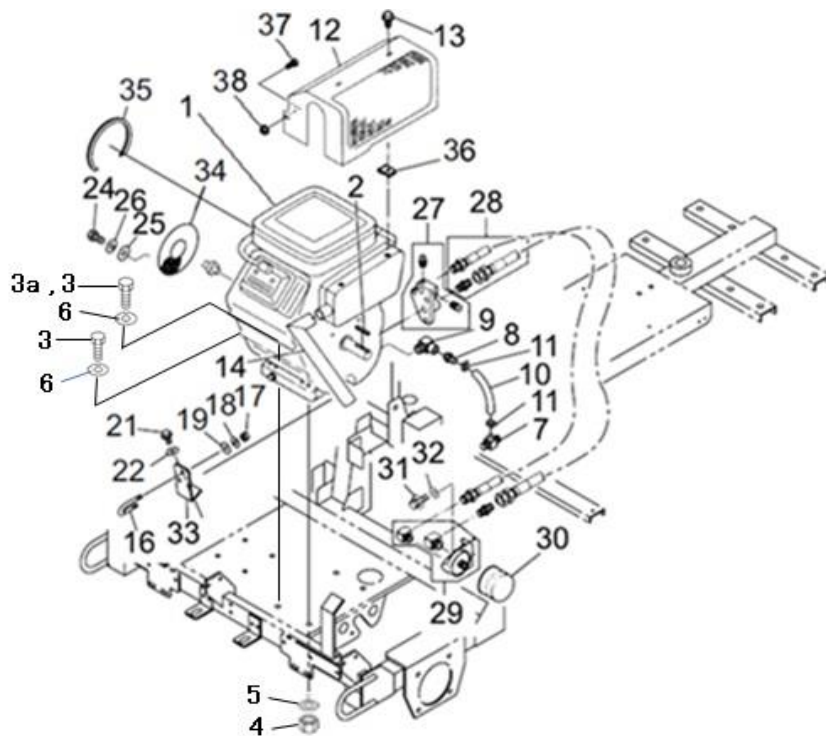

見出番号 KeyNo	部品番号 Parts No	部品名称 Description	台当個数 Q'ty			互換性 R/P	適応号機 Serial Number	型寸 Size and details	備考 Remarks
			201	301	301AB				
32	799210195	SPACER スペーサ	2	2	2		(h)		
33	A14610080	BRACKET ブラケット	1	1	1				金属製アミ
34	A10170050	SCREEN スクリーン	1	1	1				
35	A98130150	RUBBER スポンジ	1	1	1				
36	020109155	SPRING NUT スプリングナット	2	2	2		(b)		
37	010110512	BOLT ボルト	2	2	2		(b)		
38	023100005	NUT ナット	2	2	2		(b)		
		(a) AM201,AM301: ~30179 AM301AB: ~10033 (b) AM201,AM301: 30180~ AM301AB 10034~ (c) AM201,AM301: ~30201 AM301AB: ~10043 (d) AM201,AM301: 30202~ AM301AB 10044~ (e) AM201,AM301: ~30254 AM301AB: ~10048 (f) AM201,AM301: 30255~ AM301AB 10049~ (e) AM201,AM301: ~30259 AM301AB: ~10048 (f) AM201,AM301: 30260~ AM301AB 10049~							

FIG.2

フォーク
FORK

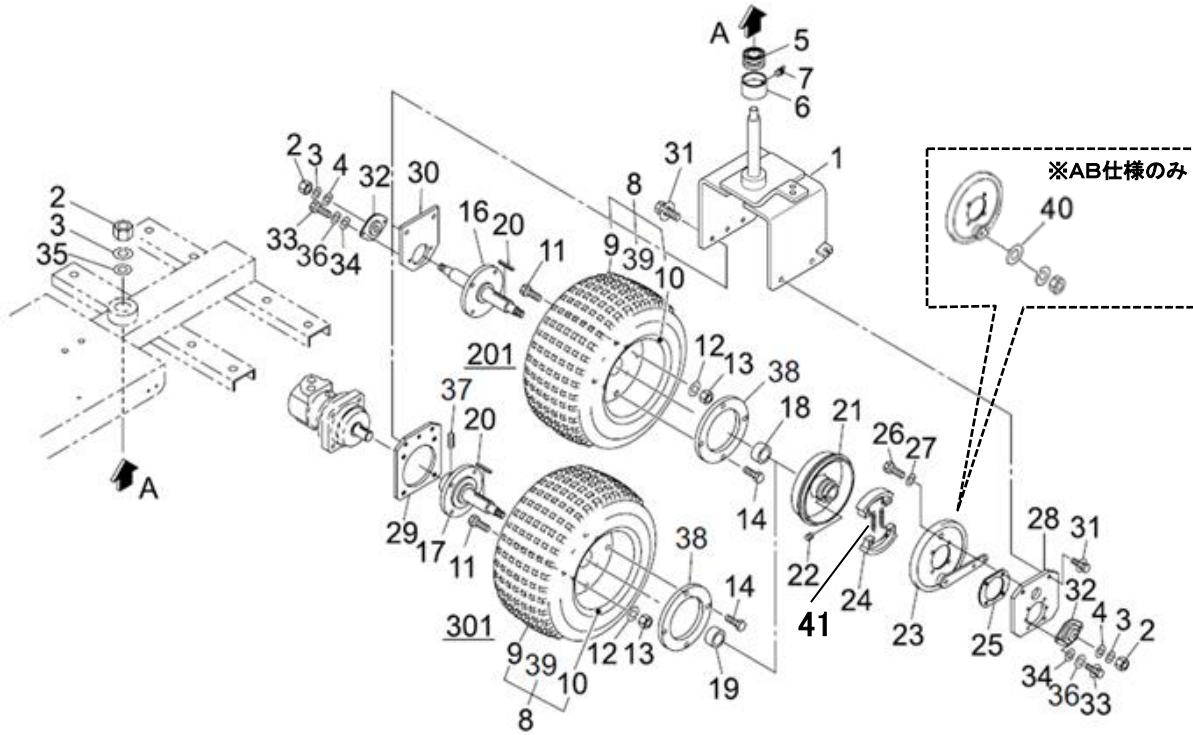

見出番号 KeyNo	部品番号 Parts No	部品名称 Description	台当個数 Q'ty			互換性 R/P	適応号機 Serial Number	型寸 Size and details	備考 Remarks
			201	301	301AB				
1	A30600130	FORK	1	1	1				
1	A30600131	FORK	1	1	1	(a) (b)			
2	021000016	NUT	3	2	2				
3	027100016	SPRING WASHER	3	2	2				
4	026100016	WASHER	2	1	1				
5	A98560110	BEARING	1	1	1				
6	A30710070	BEARING CASE	1	1	1				
7	060609002	GREASE NIPPLE	1	1	1				
8	A36000220	TIRE&WHEEL ASSY	1	1	1			チューブ入り	
9	A36130120	TIRE	1	1	1				
10	A36100250	WHEEL	1	1	1				
11	010310814	BOLT	4	4	4				
12	026100008	WASHER	4	4	4				
13	020900008	NUT	4	4	4				
14	011511025	BOLT	4	4	4				
16	A30650052	SHAFT	1						
17	A30650022	SHAFT		1	1				
18	A99230450	COLLER	1						
19	A99230420	COLLER		1	1				
-	-	-	-	-	-				
20	034109069	KEY	1	1	1				
21	A28510073	BRAKE DRUM	1	1	1				
22	A99480210	SET SCREW	2	2	2				
23	A28000030	BRAKE ASSY	1	1	1				
24	A28100080	BRAKE	1	1					
25	A99280120	SHIM	1	1	1				
26	010709073	CAP BOLT	4	4	4				
27	027100008	SPRING WASHER	4	4	4				
28	A30710060	BEARING BRACKET	1	1	1				
29	A30710041	MOTOR BRACKET		1	1				
30	A30710120	BEARING BRACKET	1						
31	011511020	BOLT	4	5	5				
32	A98560280	BEARING	2	1	1				
33	011310814	BOLT	4	2	2				
34	026100008	WASHER	4	2	2				

FIG.2

フォーク
FORK

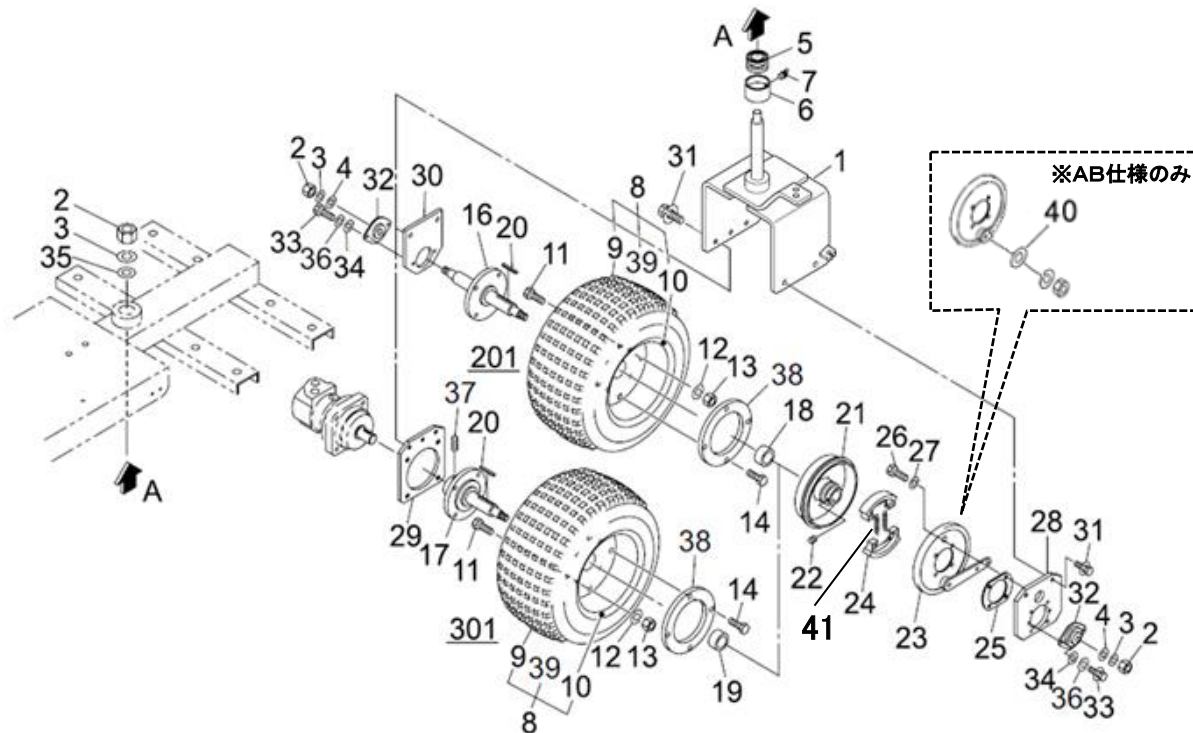

見出番号 KeyNo	部品番号 Parts No	部品名称 Description	台当個数 Q'ty			互換性 R/P	適応号機 Serial Number	型寸 Size and details	備考 Remarks
			201	301	301AB				
35	026109086	WASHER ワッシャ	1	1	1				
36	027100008	WASHER ワッシャ	4	2	2				
37	A98310030	SCREW ボロセット		2	2				
38	A36210050	WHEEL SPACER ホイールスペーサ	1	1	1				
39	A36140100	TUBE チューブ	1	1	1				
40	399340140	WASHER ワッシャ			1	AM301AB : 10033 ~			
41	A98220890	SPRING スプリング	2	2					
		(a) AM201,AM301: ~30213 AM301AB: ~10047 (b) AM201,AM301: 30214~ AM301AB 10048~							

FIG.3 ステアリング
STEERING

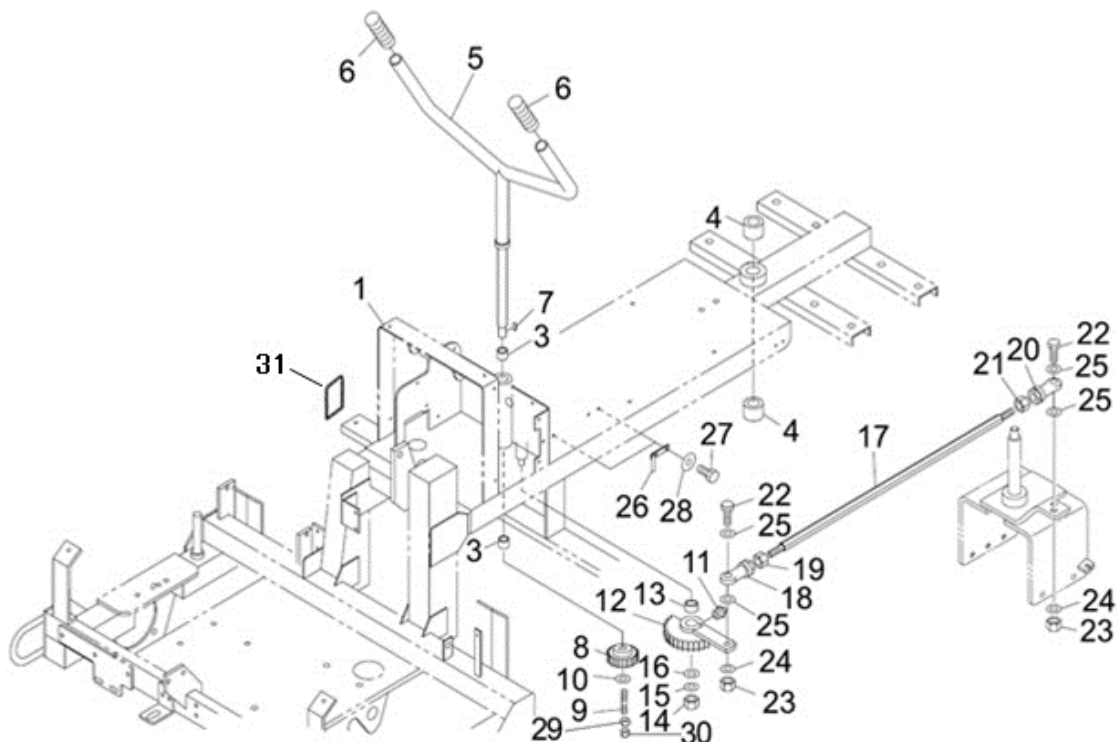

見出番号 KeyNo	部品番号 Parts No	部品名称 Description		台当個数 Q'ty			互換性 R/P	適応号機 Serial Number	型寸 Size and details	備考 Remarks
				201	301	301AB				
1	A20100373	FRAME	フレーム	1	1	1	D	(a)		
1	A20100374	FRAME	フレーム	1	1	1		(b)		
3	A98510320	BUSH	ブッシュ	2	2	2				
4	A98510340	BUSH	ブッシュ	2	2	2				
5	A34350180	HANDLE	ハンドル	1	1	1				
6	A98180110	GRIP	グリップ	2	2	2				
7	034109059	KEY	キー	1	1	1				
8	A34630020	PINION GEAR	ピニオンギヤ	1	1	1				
9	012110616	STUD BOLT	スタッドボルト	1	1	1				
10	A99240110	WASHER	ワッシャ	1	1	1				
11	060609003	GREASE NIPPLE	グリスニップル	2	2	2				
12	A34630050	STEERING GEAR	ステアリングギヤ	1	1	1				
13	A98510330	BUSH	ブッシュ	1	1	1				
14	020900012	NUT	ナット	1	1	1				
15	027100012	SPRING WASHER	スプリングワッシャ	1	1	1				
16	026109018	WASHER	ワッシャ	1	1	1				
17	A34810040	ROD	タイロッド	1	1	1				
18	A98710030	ROD R	タイロッドエンドR	1	1	1				
19	020900012	NUT	ナット	1	1	1				
20	A98710040	ROD L	タイロッドエンドL	1	1	1				
21	020109127	NUT L	ナットL	1	1	1				
22	010131245	BOLT	ボルト	2	2	2				
23	020900012	NUT	ナット	2	2	2				
24	027100012	SPRING WASHER	スプリングワッシャ	2	2	2				
25	026100012	WASHER	ワッシャ	2	2	2				
26	A34180010	STOPPER	ストッパー	2	2	2				
27	011510816	BOLT	ボルト	4	4	4				
28	026100008	WASHER	ワッシャ	4	4	4				
29	020100006	NUT	ナット	1	1	1	(c)			
29	A99460340	NUT	ハードロックナット	1	1	1	(d)			
30	020300006	NUT	ナット	1	1	1	(c)			
31	398122490	RUBBER	テープ	1	1	1	(e)			

(a) AM201,AM301: ~30183 AM301AB: 10001~
 (b) AM201,AM301: 20184~

FIG.3 ステアリング STEERING

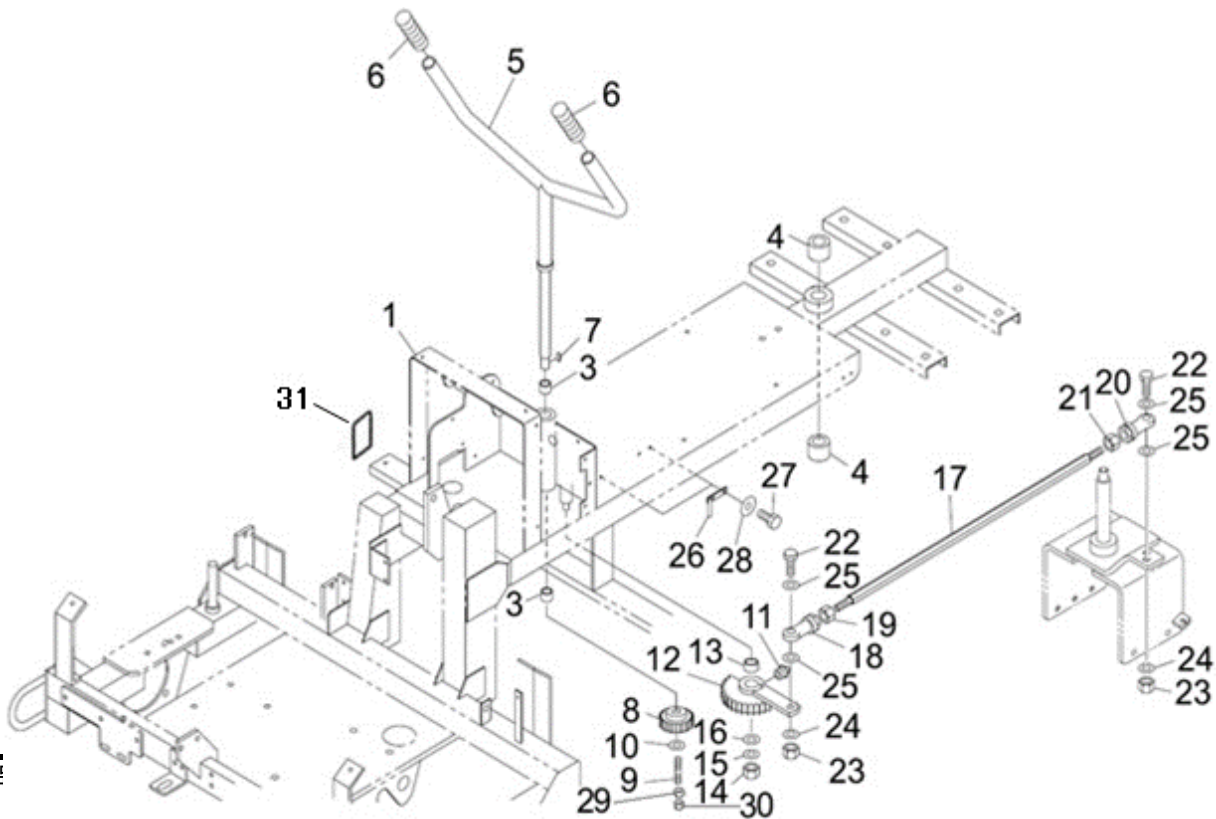

見出番号	部品					性			備考
KeyNo	Parts No	Description	201	301	301AB	R/P	Serial Number	Size and details	Remarks
		(c) AM201,AM301: ~30213 AM301AB: ~10047							
		(d) AM201,AM301: 30214~ AM301AB: 10048~							
		(e) AM201: 30208~ AM301: 30205~ AM301AB: 10047~							

FIG.4(1) テンションアーム(1)
TENSION ARM(1)

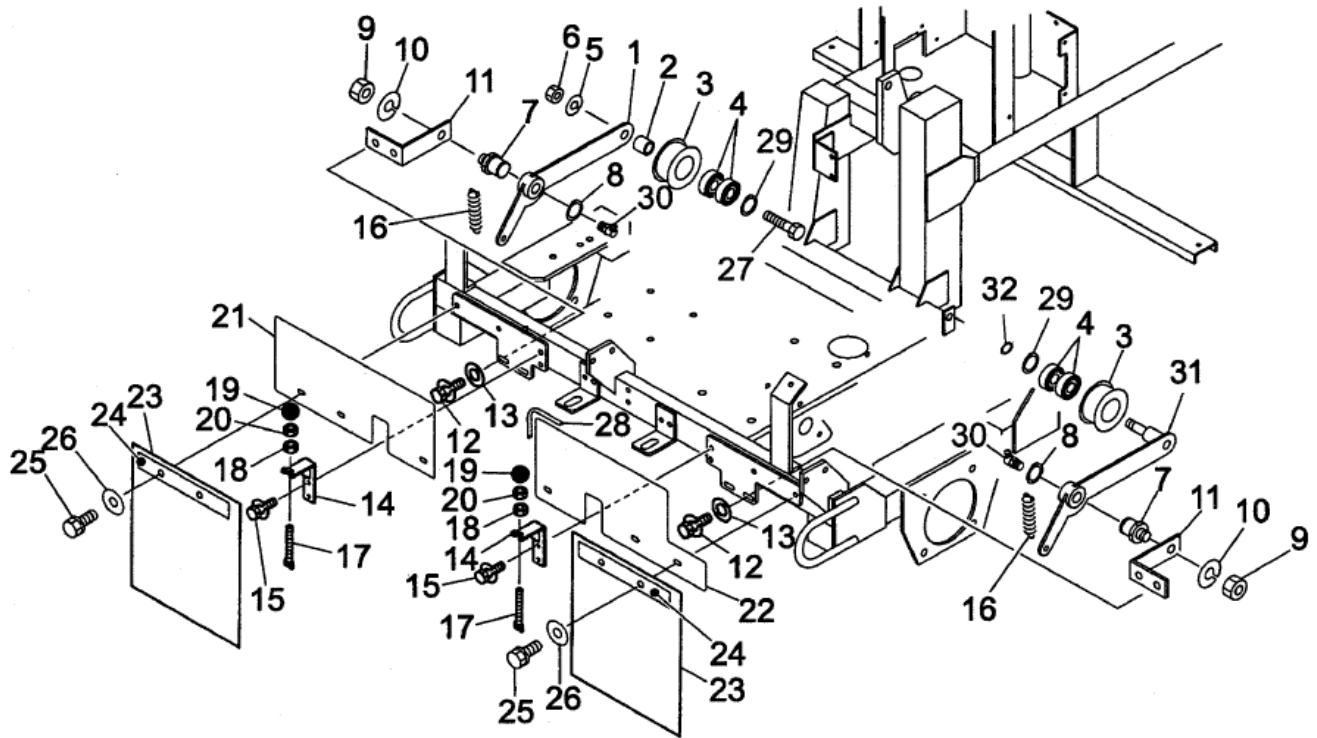

見出番号 KeyNo	部品番号 Parts No	部品名称 Description	台当個数 Q'ty			互換性 R/P	適応号機 Serial Number	型寸 Size and details	備考 Remarks
			201	301	301AB				
1	A22600360	TENSION ARM R テンションアーム	1	1	1				
2	A99230570	SPACER スペーサ	1	1	1				
3	A98610320	TENSION PULLEY テンションプーリ	2	2	2				
4	040146201	BEARING ベアリング	4	4	4				
5	027100012	SPRING WASHER スプリングワッシャ	1	1	1				
6	020900012	NUT ナット	1	1	1				
7	A22460050	PIN&BOSS シテンピン	2	2	2				
8	036100016	STOP RING ストップリング	2	2	2				
9	020900010	NUT ナット	2	2	2				
10	027100010	SPRING WASHER スプリングワッシャ	2	2	2				
11	A20120030	PIN BRACKET ピンブラケット	2	2	2				
12	011310620	BOLT ボルト	4	4	4				
13	026100006	WASHER ワッシャ	4	4	4				
14	A20120041	BRACKET ブラケット	2	2	2				
15	011310614	BOLT ボルト	4	4	4				
16	A98220490	SPRING スプリング	2	2	2				
17	A98480030	ADJUST BOLT チョウセイボルト	2	2	2				
18	020900008	NUT ナット	2	2	2				
19	A98180080	GRIP BALL ニギリダマ	2	2	2				
20	020700008	NUT コンタルナット	2	2	2				
21	A50310300	FCOVER R Fカバー-R	1	1	1				
22	A50310321	FCOVER L Fカバー-L	1	1	1				
23	A98120201	RUBBER ゴムイタ	2	2	2				
24	A50580040	PLATE プレート	2	2	2				
25	011310614	BOLT ボルト	6	6	6				
26	026100006	WASHER ワッシャ	6	6	6				
27	010331250	BOLT ボルト	1	1	1				
28	A98110040	RUBBER トリム;165	1	1	1				
29	036500032	STOP RING ストップリング	2	2	2				
30	060609006	GREASE NIPPLE グリスニップル	2	2	2				
31	A22600430	TENSION ARM L テンションアーム	1	1	1				
32	036100012	STOP RING ストップリング	1	1	1				

FIG.4(2)

テンションアーム(2)
TENSION ARM(2)

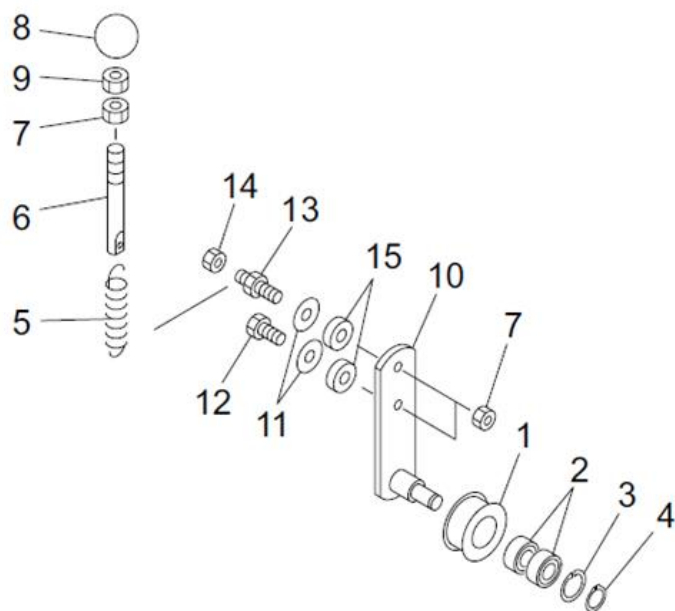

見出番号 KeyNo	部品番号 Parts No	部品名称 Description	台当個数 Q'ty			互換性 R/P	適応号機 Serial Number	型寸 Size and details	備考 Remarks
			201	301	301AB				
1	A98610320	TENSION PULLEY テンションプーリ	1	1	1				
2	040146201	BEARING ベアリング	2	2	2				
3	036500032	STOP RING ストップリング	1	1	1				
4	036100012	STOP RING ストップリング	1	1	1				
5	A98220490	SPRING スプリング	1	1	1				
6	A98480030	ADJUST BOLT チョウセイボルト	1	1	1				
7	020900008	NUT ナット	3	3	3				
8	A98180080	GRIP BALL ニギリダマ	1	1	1				
9	020700008	NUT コンタルナット	1	1	1				
10	A22600300	TENSION ARM テンションアーム	1	1	1				
11	026109033	WASHER ワッシャ	2	2	2				
12	010310820	BOLT ボルト	1	1	1				
13	010319807	BOLT ボルト	1	1	1				
14	022300008	U NUT Uナット	1	1	1				
15	399232450	COLLAR カラー	2	2	2				

FIG.5 カッターシャフト
CUTTER SHAFT

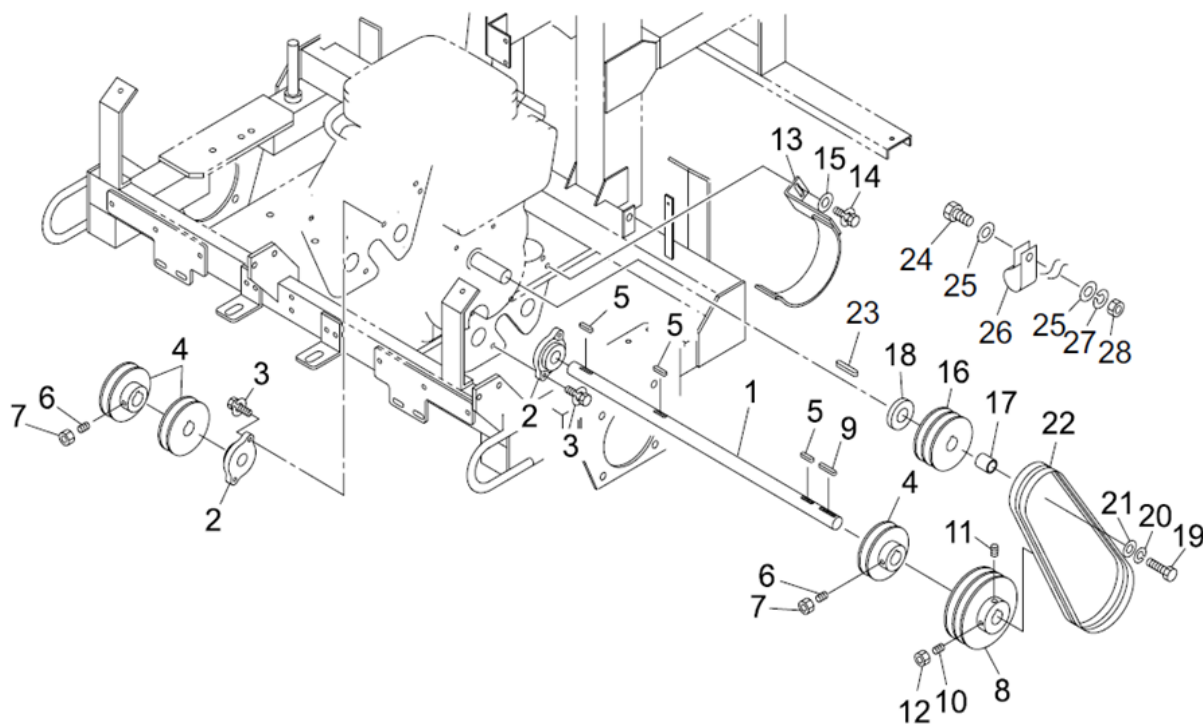

見出番号 KeyNo	部品番号 Parts No	部品名称 Description	台当個数 Q'ty			互換性 R/P	適応号機 Serial Number	型寸 Size and details	備考 Remarks
			201	301	301AB				
1	A22210060	CUTTER SHAFT カッターシャフト	1	1	1				
2	A98560300	BEARING ベアリング	2	2	2				
3	011510825	BOLT ボルト	4	4	4				
4	A98610310	PULLEY プーリ	3	3	3				
5	034109069	KEY キー	3	3	3				
6	A99431300	SET SCREW セットボルト	6	6	6				
7	020900008	NUT ナット	6	6	6				
8	A98611740	PULLEY プーリ	1	1	1	D (a)			
8	A98610290	PULLEY プーリ	1	1	1	D (b)			
9	034109071	KEY キー	1	1	1				
10	A98310110	SET SCREW ホロセットボルト	1	1	1				
11	A98310120	SET SCREW ホロセットボルト	1	1	1				
12	020900008	NUT ナット	2	2	2				
13	A22650341	BELT GUIDE ベルトオサエ	1	1	1	D (a)			
13	A22650090	BELT GUIDE ベルトオサエ	1	1	1	D (b)			
14	011510825	BOLT ボルト	1	1	1				
15	026100008	WASHER ワッシャ	1	1	1				
16	A98610261	ENGINE PULLEY エンジンプーリ	1	1	1				
17	A99230430	PULLEY SPACER プーリスパース	1	1	1				
18	A99230440	PULLEY SPACER プーリスパース	1	1	1				
19	010199007	BOLT ボルト	1	1	1	F (c)			エンジンセット部品
20	027100010	SPRING WASHER スプリングワッシャ	1	1	1				
21	A99240240	WASHER ワッシャ	1	1	1				
22	080520041	V BELT Vベルト	2	2	2	D (a)			
22	080520040	V BELT Vベルト	2	2	2	D (b)			
23	034109083	KEY キー	1	1	1				
24	011510830	BOLT ボルト	1	1	1				
25	026100008	WASHER ワッシャ	2	2	2				
26	399113610	CLAMP クランプ	1	1	1				
27	027100008	WASHER ワッシャ	1	1	1				
28	020900008	NUT ナット	1	1	1				
		(a) AM201,AM301: 30077~ AM301AB: 10001~							
		(b) AM201,AM301: ~30076							
		(c) AM201,AM301: ~30192 AM301AB: ~10036							

FIG.6 クラッチ
CLUTCH

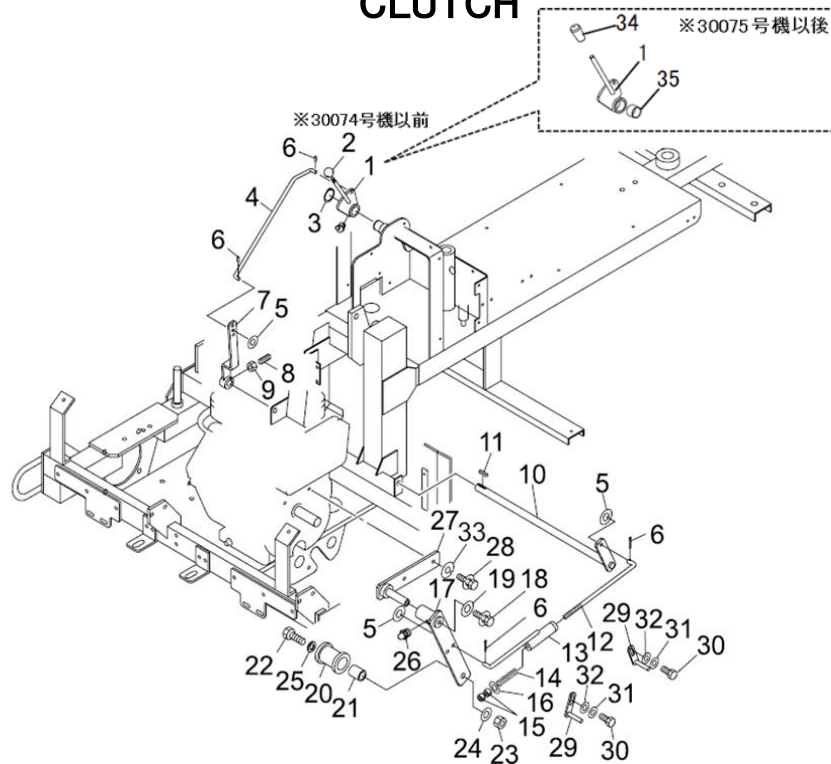

見出番号 KeyNo	部品番号 Parts No	部品名称 Description	台当個数 Q'ty			互換性 R/P	適応号機 Serial Number	型寸 Size and details	備考 Remarks
			201	301	301AB				
1	A24100770	CLUTCH LEVER	1	1	1	A	(a)		
1	A24100140	CLUTCH LEVER	1	1		A	(b)		
2	A98180090	GRIP BALL	1	1		D	(b)		
3	036100025	STOP RING	1	1	1				
4	A24260040	CLUTCH LINK C	1	1	1				
5	026100008	WASHER	4	4	4				
6	030103220	SPLIT PIN	4	4	4				
7	A24100120	CLUTCH LINK B	1	1	1				
8	A98310050	SET SCREW BOLT	1	1	1				
9	020100006	NUT	1	1	1				
10	A24200030	CLUTCH LINK A	1	1	1				
11	034109057	KEY	1	1	1				
12	A24260030	CLUTCH ROD B	1	1	1				
13	A24250070	CLUTCH ROD A	1	1	1				
14	A98220290	SPRING	1	1	1				
15	020900008	NUT	2	2	2				
16	026100008	WASHER	1	1	1				
17	A22600050	CLUTCH ARM	1	1	1				
18	011310620	BOLT	1	1	1				
19	A99240110	WASHER	1	1	1				
20	399760130	ROLLER	1	1	1				
-	-	-	-	-	-				
21	A99230390	COLLER	1	1	1				
22	010311270	BOLT	1	1	1				
23	020900012	NUT	1	1	1				
24	027100012	SPRING WASHER	1	1	1				
25	026100012	WASHER	1	1	1				
26	060609002	GREASE NIPPLE	1	1	1				
27	A22450010	PIN&BOSS	1	1	1				
28	010199011	BOLT	2	2	2				
29	A22650070	BELT GUIDE	2	2	2				
30	010109694	BOLT	2	2	2				
		(a) AM201,AM301: 30075~ AM301AB: 10001~ (b) AM201,AM301: ~30074							

FIG.6

クラッチ
CLUTCH

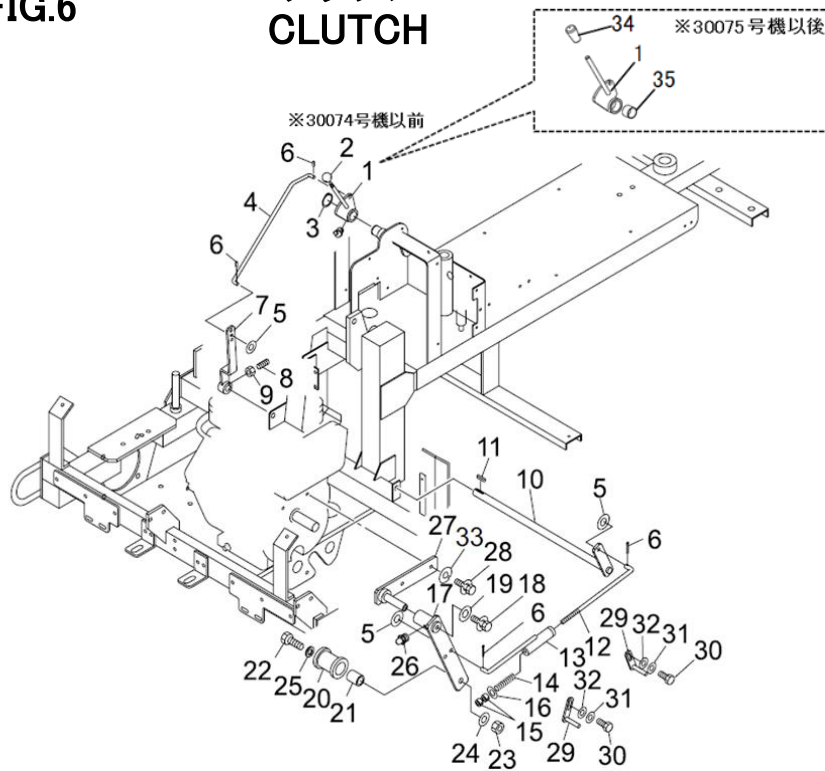

見出番号 KeyNo	部品番号 Parts No	部品名称 Description	台当個数 Q'ty			互換性 R/P	適応号機 Serial Number	型寸 Size and details	備考 Remarks
			201	301	301AB				
31	027100008	SPRING WASHER スプリングワッシャ	2	2	2				
32	026100008	WASHER ワッシャ	2	2	2				
33	027100012	SPRING WASHER スプリングワッシャ	2	2	2				
34	398180580	GRIP グリップ	1	1	1	D	(a)		
35	398510170	BUSH ブッシュ: 25X20	1	1	1	D	(a)		
		(a) AM201,AM301: 30075~ AM301AB: 10001~							

FIG.7

R リフト
R LIFT

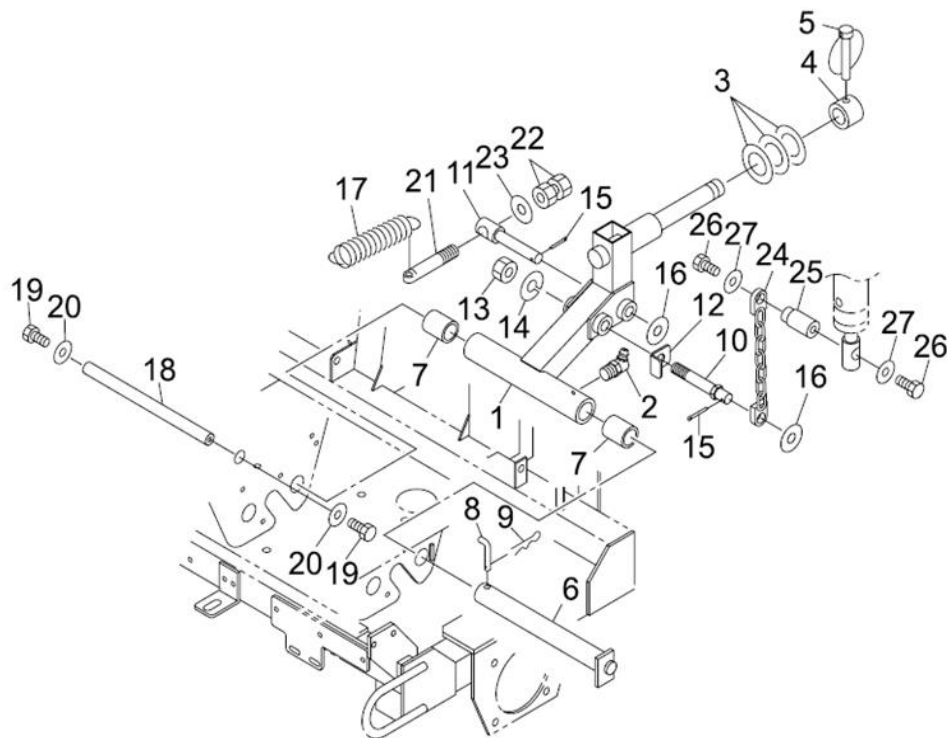

見出番号 KeyNo	部品番号 Parts No	部品名称 Description	台当個数 Q'ty			互換性 R/P	適応号機 Serial Number	型寸 Size and details	備考 Remarks
			201	301	301AB				
1	A44250700	CUTTER ARM 1 カッターアーム1	1	1	1			ブッシュ入り	
2	060609003	GREASE NIPPLE グリスニップル	1	1	1				
3	026100024	WASHER ワッシャ	3	3	3				
4	A99210050	SPACER スペーサ	1	1	1				
5	A99600330	PIN パイプピン	1	1	1				
6	A99600080	PIN 25 ピン25	1	1	1				
7	398510300	BUSH ブッシュ	2	2	2				
8	A99610090	PIN ピン	1	1	1				
9	031100010	SNAP PIN スナップピン	1	1	1				
10	A99610640	PIN;CHAIN ピン;チェーン	1	1	1				
11	A99610650	PIN;SPRING ピン;スプリング	1	1	1				
12	A44310011	STOPPER ストッパー	1	1	1				
13	020700016	NUT コンタルナット	1	1	1				
14	027100016	SPRING WASHER スプリングワッシャ	1	1	1				
15	030104036	PIN ワリピン	2	2	2				
16	026100016	WASHER ワッシャ	2	2	2				
17	A98220561	SPRING スプリング	1	1	1				
18	A99610630	PIN ピン	1	1	1				
19	011310612	BOLT ボルト	2	2	2				
20	A99240110	WASHER ワッシャ	2	2	2				
21	A99430820	BOLT ボルト	1	1	1				
22	020700012	NUT ナット	2	2	2				
23	026100012	WASHER ワッシャ	1	1	1				
24	A98260232	CHAIN チェーン	1	1	1				
25	A99610590	PIN ピン	1	1	1				
26	011310612	BOLT ボルト	2	2	2				
27	A99240110	WASHER ワッシャ	2	2	2				

FIG.8

F リフト
F LIFT

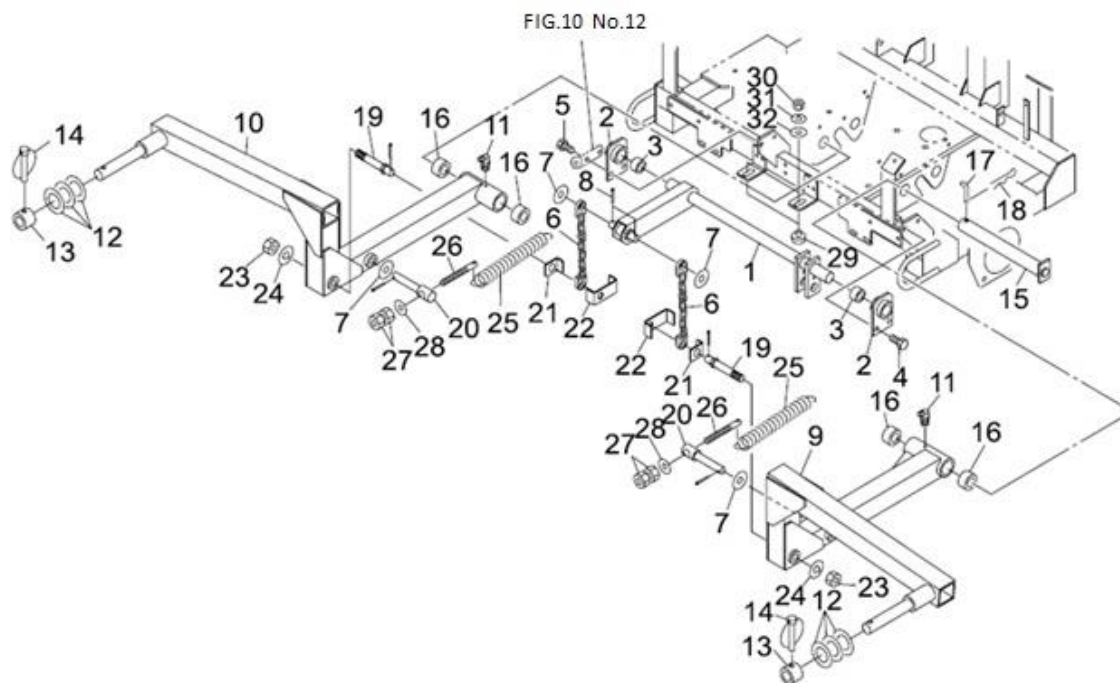

見出番号 KeyNo	部品番号 Parts No	部品名称 Description	台当個数 Q'ty			互換性 R/P	適応号機 Serial Number	型寸 Size and details	備考 Remarks
			201	301	301AB				
1	A44100281	LIFT ARM	1	1	1				
2	A44400140	POINT	2	2	2				
3	398510300	BUSH	2	2	2				
4	011511016	BOLT	2	2	2				
5	011511020	BOLT	2	2	2				
6	A98260222	CHAIN	2	2	2				
7	026100016	WASHER	4	4	4				
8	030104036	PIN	6	6	6				
9	A44250451	CUTTER ARM 2	1	1	1				
10	A44250471	CUTTER ARM 3	1	1	1				
11	060609006	GREASE NIPPLE	2	2	2				
12	026100024	WASHER	6	6	6				
13	A99210050	SPACER	2	2	2				
14	A99600330	PIN	2	2	2				
15	A99600090	PIN 30	1	1	1	(a)			
15	A99600091	PIN 30	1	1	1	(b)			
16	398510370	BUSH	4	4	4				
17	A99610090	PIN	1	1	1				
18	031100010	SNAP PIN	1	1	1				
19	A99610640	PIN;CHAIN	2	2	2				
20	A99610650	PIN;SPRING	2	2	2				
21	A44310011	STOPPER	2	2	2				
22	A44310020	STOPPER	2	2	2				
23	020700016	NUT	2	2	2				
24	027100016	SPRING WASHER	2	2	2				
25	A98220840	SPRING	2	2	2				
26	A99431540	BOLT	2	2	2				
27	020900012	NUT	4	4	4				
28	026100012	WASHER	2	2	2				
29	498110820	STOPPER	2	2	2				
30	020900010	NUT	2	2	2				
31	027100010	SPRING WASHER	2	2	2				
32	026100010	WASHER	2	2	2				

(a) AM201,AM301: ~30210 AM301AB: ~10047

(b) AM201,AM301: 30211~ AM301AB: 10048~

FIG.9(1) シリンダ
CYLINDER

※AM201,AM301 : 30092号機まで

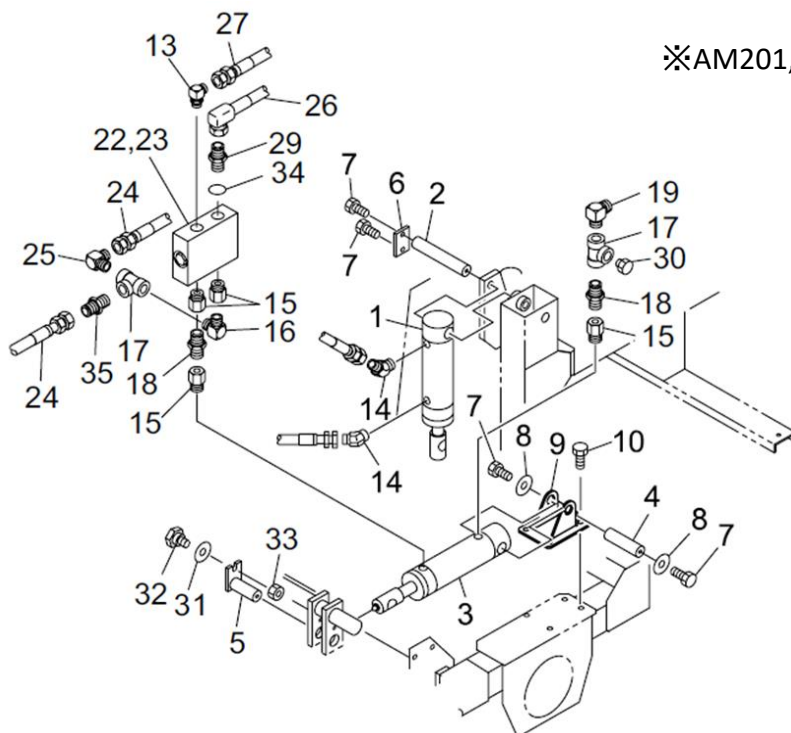

見出番号 KeyNo	部品番号 Parts No	部品名称 Description	台当個数 Q'ty			互換性 R/P	適応号機 Serial Number	型寸 Size and details	備考 Remarks
			201	301	301AB				
1	A44020150	CYLINDER	1	1					
2	A99610600	PIN	1	1					
3	A44020141	CYLINDER	1	1					
4	A99610580	PIN	1	1					
5	A99610660	PIN	1	1					
6	A99560340	PLATE	1	1					
7	011310612	BOLT	4	4					
8	A99240110	WASHER	2	2					
9	A40500192	CYLINDER BRACKET	1	1					
10	011511020	BOLT	4	4					
13	A41340030	ADAPTER	1	1		D	(a)		
14	A41340110	ADAPTER	2	2		D	(a)		
15	A41140150	O RING SOCKET	4	4		D	(a)		
16	340672950	NIPPLE	1	1		D	(a)		
17	340671760	TEE	2	2		D	(a)		
18	340670090	NIPPLE	2	2					
19	A41320030	ELBOW	1	1		D	(a)		
22	A40150080	VALVE ASSY	1	1					
23	A40890008	CHECK VALVE	1	1					
24	A40482100	HOSE	2	2		D	(a)		
25	A41320270	ADAPTER	1	1		D	(a)		
26	A40482380	HOSE	1	1		D	(a)		
27	A40482080	HOSE	1	1		D	(a)		
29	340673200	ADAPTER	1	1		D	(a)		
30	064500020	PLUG	1	1					
31	026100008	WASHER	1	1					
32	A99430190	BOLT	1	1					
33	022400006	U NUT	1	1					
34	052100110	O RING	1	1					
35	A41310080	STRAIGHT HOSE JOIN	1	1		D	(a)		
		(a) AM201,AM301: ~30092							

FIG.9(2)

シリンダ
CYLINDER

※AM201,AM301: 30093号機から30114号機まで
AM301AB: 10001号機から10023号機まで

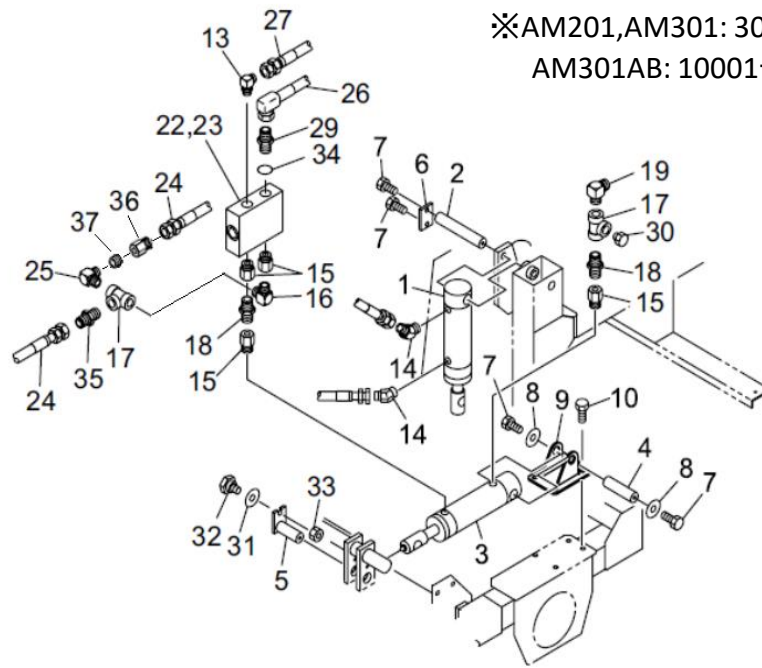

見出番号 KeyNo	部品番号 Parts No	部品名称 Description	台当個数 Q'ty			互換性 R/P	適応号機 Serial Number	型寸 Size and details	備考 Remarks
			201	301	301AB				
1	A44020150	CYLINDER	1	1	1				
2	A99610600	PIN	1	1	1				
3	A44020141	CYLINDER	1	1	1				
4	A99610580	PIN	1	1	1				
5	A99610660	PIN	1	1	1				
6	A99560340	PLATE	1	1	1				
7	011310612	BOLT	4	4	4				
8	A99240110	WASHER	2	2	2				
9	A40500192	CYLINDER BRACKET	1	1	1				
10	011511020	BOLT	4	4	4				
13	A41240010	ADAPTER	1	1	1	D	(a)		
14	A41240060	ADAPTER	2	2	2	D	(a)		
15	A41140150	O RING SOCKET	4	4	4	D	(a)		
16	340672950	NIPPLE	1	1	1	D	(a)		
17	340671760	TEE	2	2	2	D	(a)		
18	340670090	NIPPLE	2	2	2				
19	340670280	ELBOW	1	1	1	D	(a)		
22	A40150080	VALVE ASSY	1	1	1				
23	A40890008	CHECK VALVE	1	1	1				
24	A40471990	HOSE	2	2	2	D	(a)		
25	340672950	ADAPTER	1	1	1	D	(a)		
26	A40472020	HOSE	1	1	1	D	(a)		
27	A40472010	HOSE	1	1	1	D	(a)		
29	340671730	ADAPTER	1	1	1	D	(a)		
30	064500020	PLUG	1	1	1				
31	026100008	WASHER	1	1	1				
32	A99430190	BOLT	1	1	1				
33	022400006	U NUT	1	1	1				
34	052100110	O RING	1	1	1				
35	340670170	STRAIGHT HOSE JOIN	1	1	1	D	(a)		
36	340672560	ADAPTER	1	1	1	D	(a)		
37	340170840	ORIFICE	1	1	1	D	(a)		

(a) AM201,AM301: 30093~30114 AM301AB: ~10023

FIG.9(3) シリンダ CYLINDER

※AM201,AM301: 30115号機以降
AM301AB: 10024号機以降

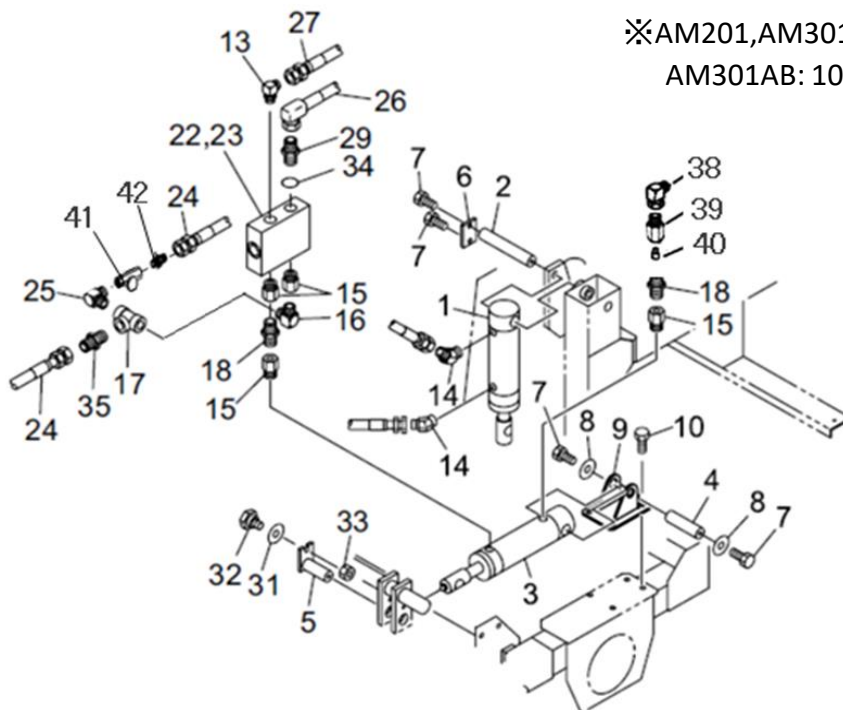

見出番号 KeyNo	部品番号 Parts No	部品名称 Description	台当個数 Q'ty			互換性 R/P	適応号機 Serial Number	型寸 Size and details	備考 Remarks
			201	301	301AB				
1	A44020150	CYLINDER	1	1	1				
2	A99610600	PIN	1	1	1				
3	A44020141	CYLINDER	1	1	1				
4	A99610580	PIN	1	1	1				
5	A99610660	PIN	1	1	1				
6	A99560340	PLATE	1	1	1				
7	011310612	BOLT	4	4	4				
8	A99240110	WASHER	2	2	2				
9	A40500192	CYLINDER BRACKET	1	1	1				
10	011511020	BOLT	4	4	4				
13	A41240010	ADAPTER	1	1	1	D	(a)		
14	A41240060	ADAPTER	2	2	2	D	(a)		
15	A41140150	O RING SOCKET	4	4	4	D	(a)		
16	340672950	NIPPLE	1	1	1	D	(a)		
17	340671760	TEE	1	1	1	D	(a)		
18	340670090	NIPPLE	2	2	2				
-	-	-	-	-	-				
22	A40150080	VALVE ASSY	1	1	1				
23	A40890008	CHECK VALVE	1	1	1				
24	A40471990	HOSE	2	2	2	D	(a)		
25	340672950	ADAPTER	1	1	1	D	(a)		
26	A40472020	HOSE	1	1	1	D	(a)		
27	A40472010	HOSE	1	1	1	D	(a)		
29	340671730	ADAPTER	1	1	1	D	(a)		
-	-	-	-	-	-				
31	026100008	WASHER	1	1	1				
32	A99430190	BOLT	1	1	1				
33	022400006	U NUT	1	1	1				
34	052100110	O RING	1	1	1				
35	340670170	STRAIGHT HOSE JOIN	1	1	1	D	(a)		
-	-	-	-	-	-				
-	-	-	-	-	-				
38	A41220070	ADAPTER	1	1	1				
39	340672830	ADAPTOR	1	1	1				

FIG.9(3)

シリンダ
CYLINDER

※AM201,AM301:30115号機以降
AM301AB : 10024号機以降

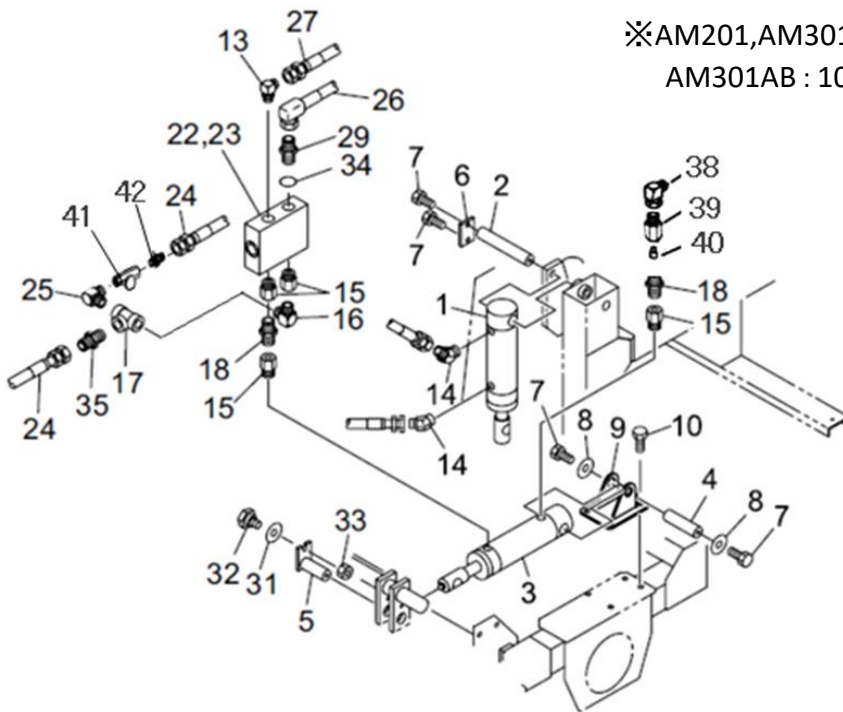

見出番号 KeyNo	部品番号 Parts No	部品名称 Description	台当個数 Q'ty			互換性 R/P	適応号機 Serial Number	型寸 Size and details	備考 Remarks
			201	301	301AB				
40	340170700	VALVE	1	1	1				
40	340171060	VALVE	1	1	1	(b) (c)			
41	A40010270	VALVE ASSY	1	1	1				
42	340670170	ADAPTOR	1	1	1				
		(a) AM201,AM301: 30115~ AM301AB: 10024~ (b) AM201,AM301: ~30219 AM301AB: ~10047 (c) AM201,AM301: 30220~ AM301AB: 10048~							

FIG.10 エンジンカバー
ENGINE COVER

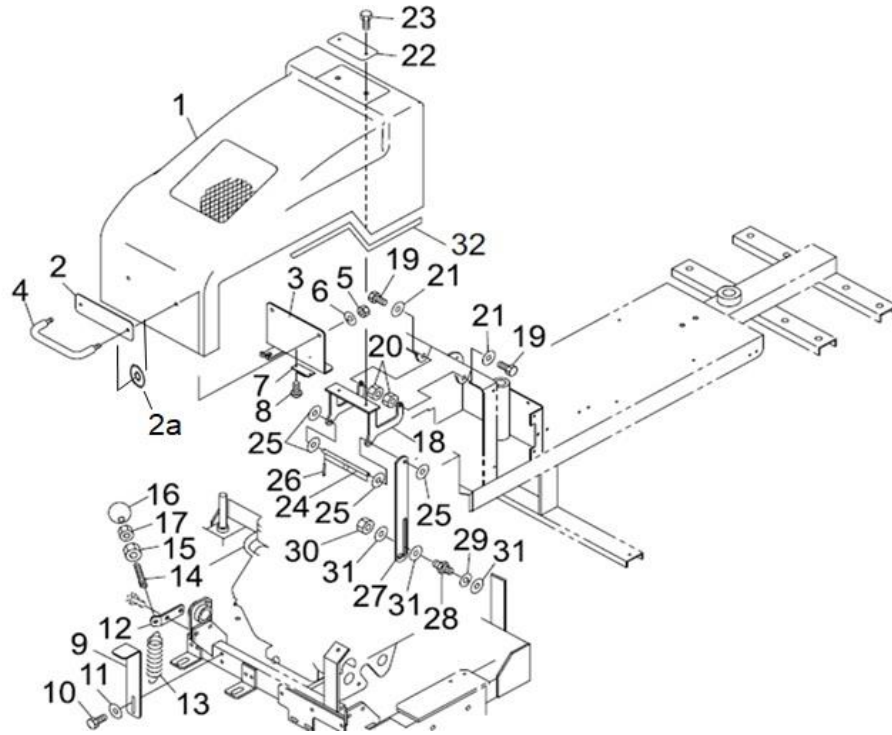

見出番号 KeyNo	部品番号 Parts No	部品名称 Description	台当個数 Q'ty			互換性 R/P	適応号機 Serial Number	型寸 Size and details	備考 Remarks
			201	301	301AB				
1	A50110061	ENGINE COVER	1	1	1				
2	A99560330	PLATE	1	1	1	(c)			
2a	026109103	WASHER	2	2	2	(d)			
3	A50410011	PLATE	1	1	1				
4	398180671	GRIP	1	1	1	(a)			
4	398182330	GRIP	1	1	1	(b)			
5	020900008	NUT	2	2	2				
6	027100008	SPRING WASHER	2	2	2				
7	A98330010	MAGNET	1	1	1				
8	015150312	SCREW	2	2	2				
9	A50410021	PLATE	1	1	1				
10	011310612	BOLT	2	2	2				
11	026100006	WASHER	2	2	2				
12	A50170030	STAY	1	1	1				
13	A98220490	SPRING	1	1	1				
14	A98480030	ADJUST BOLT	1	1	1				
15	020900008	NUT	1	1	1				
16	A98180080	GRIP BALL	1	1	1				
17	020700008	NUT	1	1	1				
18	A50450052	HINGE	1	1	1				
19	010110620	BOLT	2	2	2				
20	022400006	U NUT	2	2	2				
21	026100006	WASHER	4	4	4				
22	A50470040	PLATE	1	1	1				
23	010800612	BOLT	2	2	2				
24	A50510101	SHAFT	1	1	1				
25	026100008	WASHER	4	4	4				
26	031100008	SNAP RING	4	4	4				
27	A50520020	HOOK	1	1	1				
28	010319807	BOLT	1	1	1				
29	027100008	SPRING WASHER	1	1	1				
30	022400008	U NUT	1	1	1				
31	026100008	WASHER	3	3	3				
32	398118910	RUBBER	1	1	1				

FIG.10

エンジンカバー ENGINE COVER

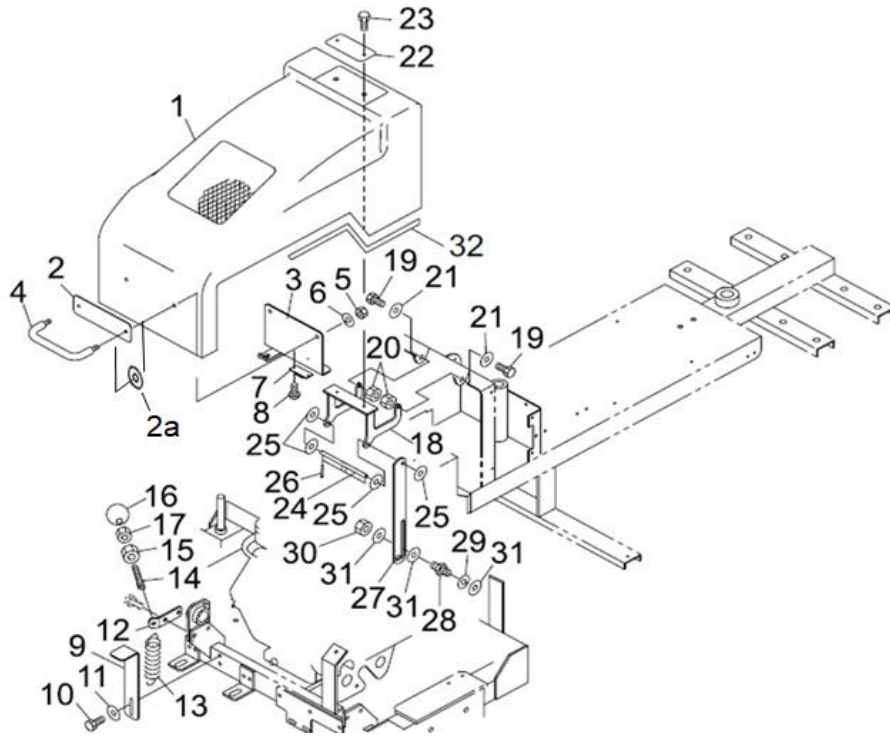

見出番号 KeyNo	部品番号 Parts No	部品名称 Description	台当個数 Q'ty			互換性 R/P	適応号機 Serial Number	型寸 Size and details	備考 Remarks
			201	301	301AB				
		(a) AM201,AM301: ~30238 AM301AB: ~10048 (b) AM201,AM301: 30239~ AM301AB 10049~ (c) AM201,AM301: ~30251 AM301AB: ~10048 (d) AM201,AM301: 30252~ AM301AB 10049~							

FIG.11

カバー
COVER

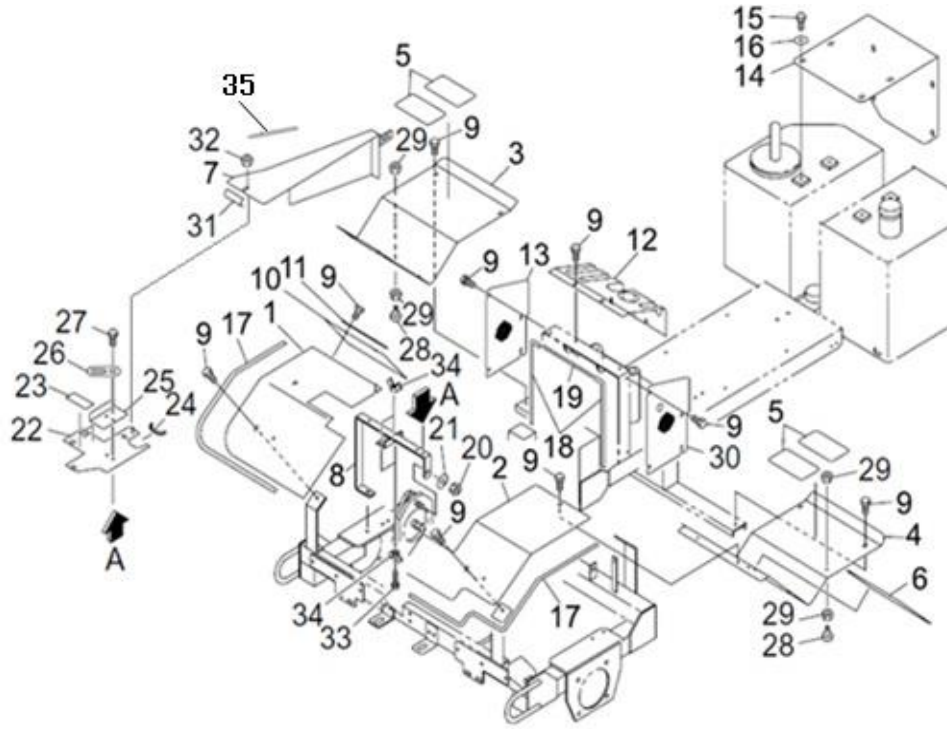

見出番号 KeyNo	部品番号 Parts No	部品名称 Description	台当個数 Q'ty			互換性 R/P	適応号機 Serial Number	型寸 Size and details	備考 Remarks
			201	301	301AB				
1	A55110140	FENDER R フェンダ`R	1	1	1				
2	A55110120	FENDER L フェンダ`L	1	1	1				
3	A55200203	STEP R ステップ`R	1	1	1				
4	A55200242	STEP L ステップ`L	1	1	1				
5	A55760200	MAT スベリ`ドメ	4	4	4				
6	A55760061	SAFTY WALK セイフティーウ`ォーク	2	2	2				
7	A50150241	SIDE COVER サイドカバ`ー	1	1	1				
8	A55120010	STAY ステー	1	1	1	(g)			
8	A55120010	STAY ステー	1	1	1	(h)			
9	010800612	BOLT ボ`ルト	24	24	24				
10	A98120500	RUBBER ゴ`ムイタ	1	1	1				
11	A50580160	PLATE プ`レート	1	1	1				
12	A50710262	OPERATION PANEL ソウサハ`パネル	1	1	1	(i)			
12	A50710450	OPERATION PANEL ソウサハ`パネル	1	1	1	(j)			
13	A50610040	NET ネ`ット	1	1	1				
14	A50250110	REAR COVER リヤカバ`ー	1	1	1				
15	011510812	BOLT ボ`ルト	8	8	8				
16	026100008	WASHER ワッシャ	8	8	8				
17	398116380	RUBBER トリムゴ`ム	4	4	4				
18	398117280	RUBBER トリムゴ`ム	2	2	2				
19	398120540	RUBBER トリムゴ`ム	1	1	1				
20	020900012	NUT ナ`ット	1	1	1				
21	027100012	SPRING WASHER スプリングワッシャ	1	1	1				
22	A55130020	PLATE プ`レート	1	1	1				
23	398121290	RUBBER ゴ`ム	2	2	2				
24	398121020	RUBBER ゴ`ム	1	1	1	(e)			
24	398121160	RUBBER ゴ`ム	1	1	1	(f)			
25	A48170010	STOPPER ストッパ`ー	1	1	1				
26	399111040	CLAMP クラ`ンプ	1	1	1				
27	011510820	BOLT ボ`ルト	2	2	2				
28	398111640	RUBBER ゴ`ム	2	2	2				
29	020900008	NUT ナ`ット	4	4	4				
30	A50610041	NET ネ`ット	1	1	1	(a)		キースイッチ用穴なし	
30	A50610062	NET ネ`ット	1	1	1	(b)		キースイッチ用穴あり	
31	398122420	RUBBER ゴ`ム;トリム	1	1	1				

FIG.11

カバー
COVER

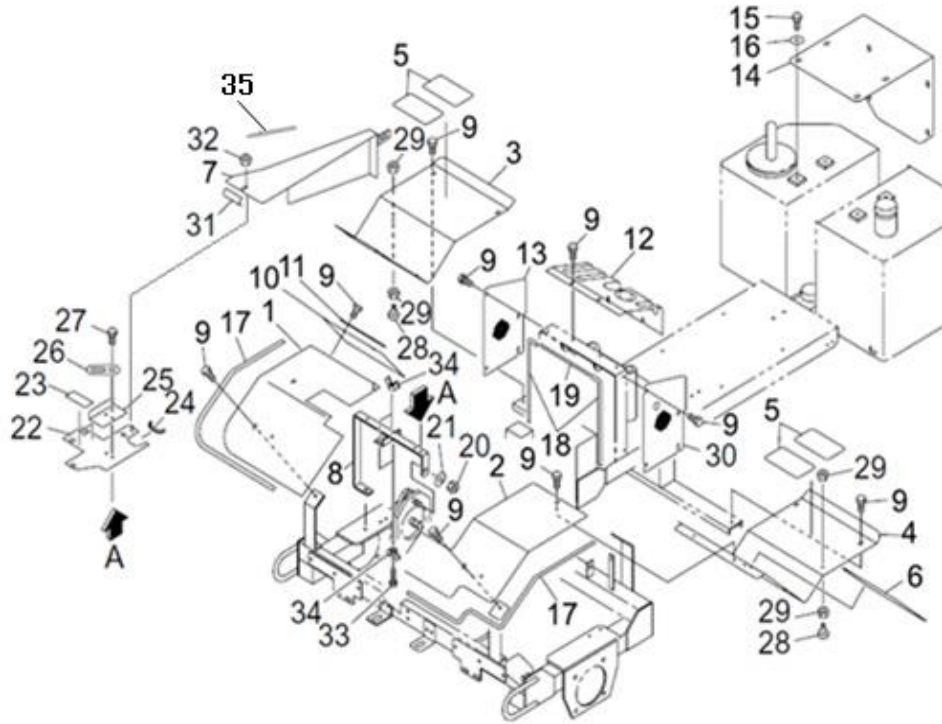

見出番号 KeyNo	部品番号 Parts No	部品名称 Description	台当個数 Q'ty			互換性 R/P	適応号機 Serial Number	型寸 Size and details	備考 Remarks
			201	301	301AB				
32	023100006	NUT ナット	1	1	1				
33	012810635	BOLT ボルト	2	2	2				
34	024100006	NUT ナット	4	4	4				
35	398121020	RUBBER ゴム	1	1	1	(c)			
35	398121160	RUBBER トリムゴム	1	1	1	(d)			
		(a) AM201,AM301: 30078~ AM301AB: 10008~ (b) AM201,AM301: ~30077 AM301AB ~10007 (c) AM201,AM301: 30205~30241 AM301AB: 10049~ (d) AM201,AM301: 30242~ AM301AB: 10049~ (e) AM201,AM301: ~30241 AM301AB: ~10048							
		(f) AM201,AM301: 30242~ AM301AB: 10049~ (g) AM201,AM301: ~30236 AM301AB: ~10048 (h) AM201,AM301: 30237~ AM301AB: 10049~ (i) AM201,AM301: ~30252 AM301AB: ~10048 (j) AM201,AM301: 30253~ AM301AB: 10049~							

FIG.12

シート
SEAT

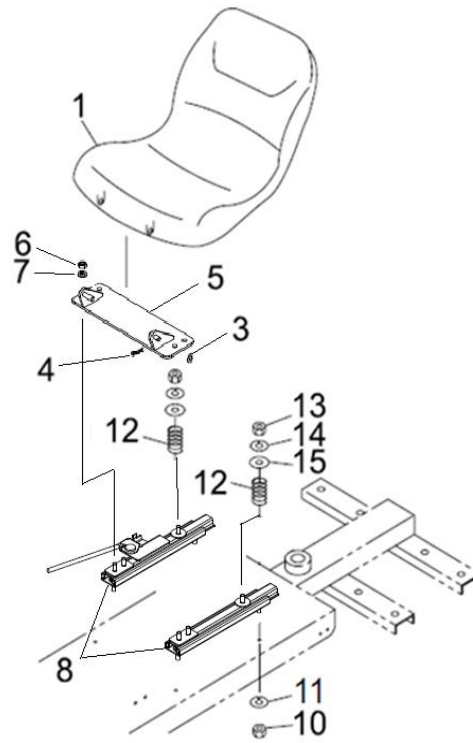

見出番号 KeyNo	部品番号 Parts No	部品名称 Description	台当個数 Q'ty			互換性 R/P	適応号機 Serial Number	型寸 Size and details	備考 Remarks
			201	301	301AB				
1	355700720	SEAT	シート	1	1	1	(a)		
-	-	-	-	-	-	-			
3	026100008	WASHER	ワッシャ	1	1	1			
4	031100008	SNAP PIN	スナップピン	1	1	1			
5	A55510061	SEAT BRACKET	シートタイ	1	1	1	(a)		
-	-	-	-	-	-	-			
6	020900008	NUT	ナット	4	4	4			
7	027100008	SPRING WASHER	スプリングワッシャ	4	4	4			
8	355080660	BRACKET	シートタイASSY	1	1	1	(a)		
10	020900008	NUT	ナット	4	4	4			
11	027100008	SPRING WASHER	スプリングワッシャ	4	4	4			
12	398215560	SPRING	スプリング	2	2	2	(a)		
13	020900008	NUT	ナット	2	2	2			
14	027100008	SPRING WASHER	スプリングワッシャ	2	2	2			
15	026100008	WASHER	ワッシャ	2	2	2			
		(a) AM201,AM301: 30182~ AM301AB: 10034~							

FIG.13

ペダル
PEDAL

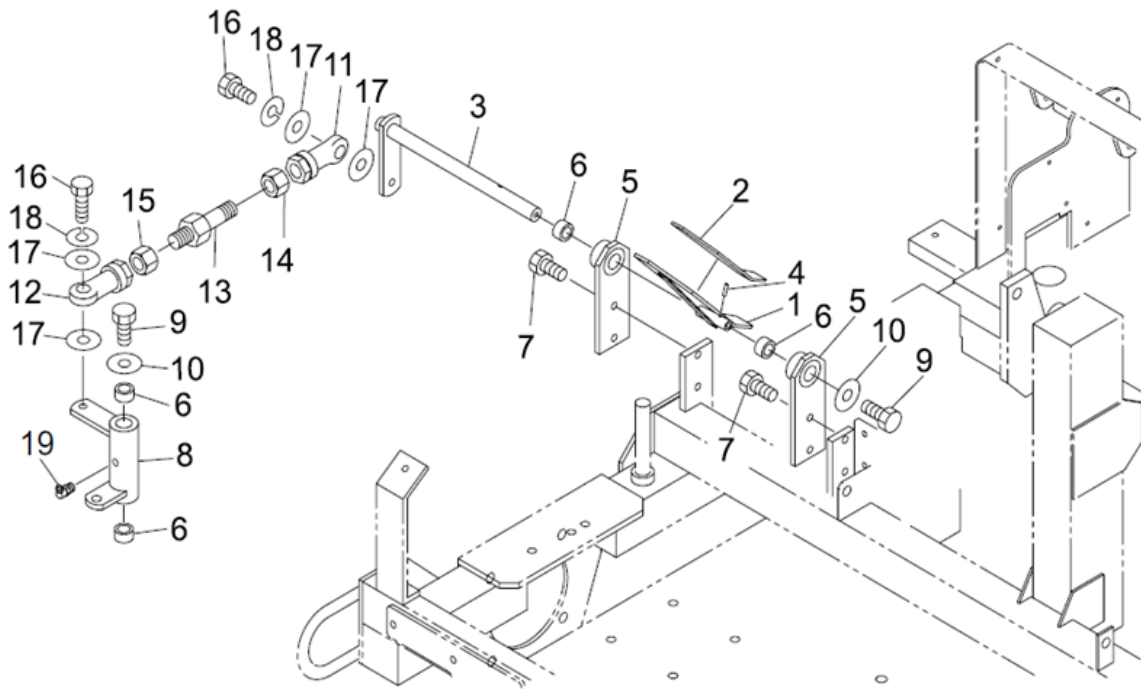

見出番号 KeyNo	部品番号 Parts No	部品名称 Description	台当個数 Q'ty			互換性 R/P	適応号機 Serial Number	型寸 Size and details	備考 Remarks
			201	301	301AB				
1	A58100210	HST PEDAL	1	1	1				
2	498110441	RUBBER	1	1	1				
3	A58200011	PEDAL SHAFT	1	1	1				
4	030300625	SPRING PIN	1	1	1				
5	A58450020	POINT;PEDAL	2	2	2				
6	498510390	BUSH	4	4	4				
7	011510816	BOLT	4	4	4				
8	A58450010	PEDAL LINK	1	1	1				
9	011310612	BOLT	2	2	2				
10	A99240110	WASHER	2	2	2				
11	334800360	ROD R	1	1	1				
12	334800420	ROD L	1	1	1				
13	A24260021	ROD	1	1	1				
14	020109125	NUT (L)	1	1	1				
15	020900008	NUT	1	1	1				
16	010310830	BOLT	2	2	2	(a)			
16	011510830	BOLT	2	2	2	(b)			
17	026100008	WASHER	4	4	4				
18	027100008	SPRING WASHER	2	2	2	(a)			
19	060609003	GREASE NIPPLE	1	1	1				
		(a) AM201,AM301: ~30212 AM301AB: ~10047 (b) AM201,AM301: 30213~ AM301AB: 10048~							

FIG.14

トラニオン
TRANION

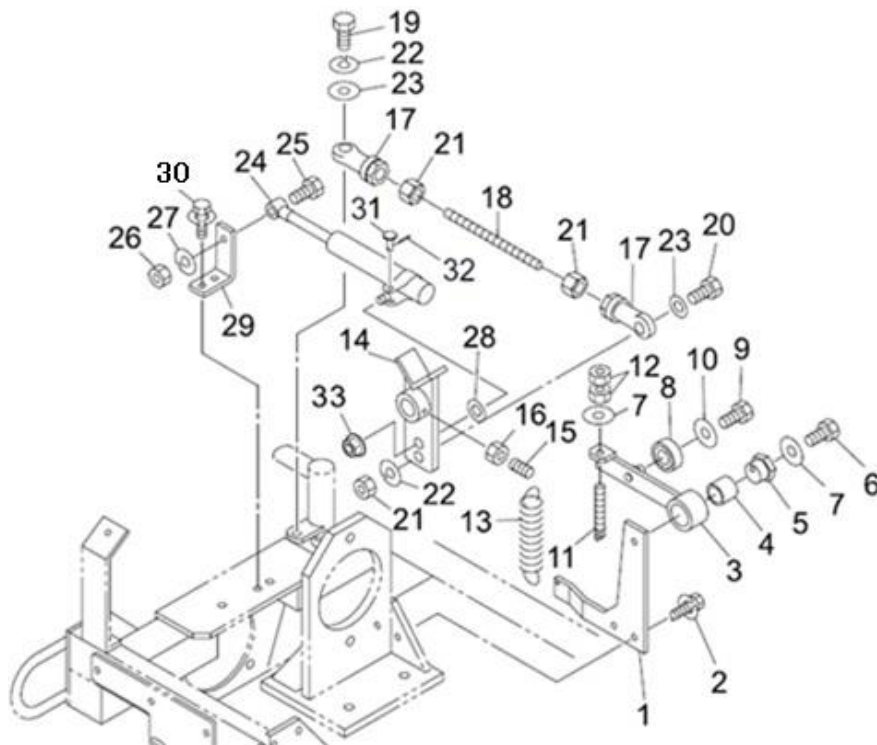

見出番号 KeyNo	部品番号 Parts No	部品名称 Description	台当個数 Q'ty			互換性 R/P	適応号機 Serial Number	型寸 Size and details	備考 Remarks
			201	301	301AB				
1	A21300140	BRACKET	1	1	1				
2	011510820	BOLT	2	2	2				
3	A21100080	ARM	1	1	1				
4	498510320	BUSH	1	1	1				
5	422530011	BOSS	1	1	1				
6	011510850	BOLT	1	1	1				
7	026100008	WASHER	2	2	2				
8	040146001	BEARING	1	1	1				
9	011310614	BOLT	1	1	1				
10	026109009	WASHER	1	1	1	(a)			
10	799210195	SPACER	1	1	1	(b)			
11	344211130	BOLT	1	1	1				
12	020900008	NUT	2	2	2				
13	A98220591	SPRING	1	1	1				
14	A21150040	TRUNNION LEVER	1	1	1				
15	A99431300	SET SCREW BOLT	2	2	2				
16	020900008	NUT	1	1	1				
17	334800360	ROD R	2	2	2				
18	A99431640	BOLT	1	1	1				
19	010310830	BOLT	1	1	1				
20	010310835	BOLT	1	1	1				
21	020900008	NUT	3	3	3				
22	027100008	SPRING WASHER	2	2	2				
23	026100008	WASHER	2	2	2				
24	A98010030	DAMPER	1	1	1				
25	010310840	BOLT	1	1	1				
26	020900008	NUT	1	1	1				
27	027100008	SPRING WASHER	1	1	1				
28	026100008	WASHER	1	1	1				
29	A24360080	DAMPER BRACKET	1	1	1				
30	011310614	BOLT	2	2	2				
31	031310825	PIN	1	1	1				
32	030102515	SPLIT PIN	1	1	1				
33	023100008	NUT	1	1	1				

(a) AM201,AM301: ~30254 AM301AB: ~10048 (b) AM201,AM301: 30255~ AM301AB: 10049~

FIG.15 バッテリー
BATTERY

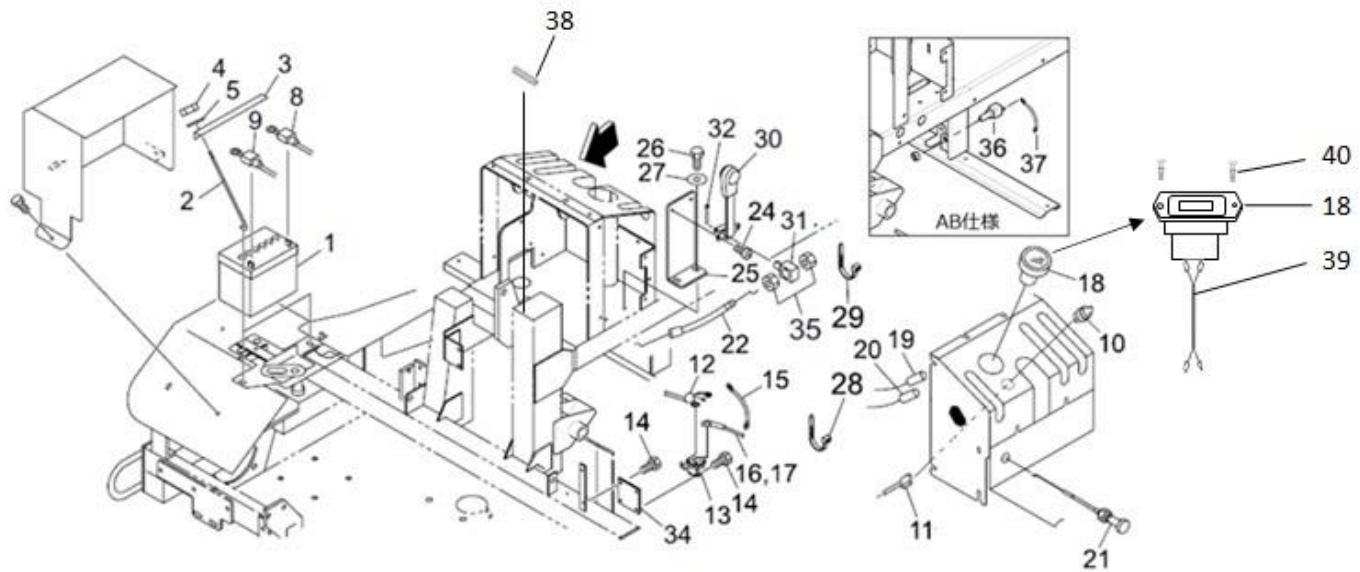

見出番号 KeyNo	部品番号 Parts No	部品名称 Description		台当個数 Q'ty			互換性 R/P	適応号機 Serial Number	型寸 Size and details	備考 Remarks
				201	301	301AB				
1	489200100	BATTERY	バッテリー	1	1	1				
2	389320021	ROD	ロッド	2	2	2				
3	389310120	HOLDER	ホルダ	1	1	1				
4	022400006	U NUT	Uナット	2	2	2				
5	026109035	WASHER	ワッシャ	2	2	2				
8	A46510280	BATTERY HARNESS(+)	バッテリーハーネス(+)	1	1	1				
9	A46510290	BATTERY HARNESS(-)	バッテリーハーネス(-)	1	1	1				
10	485220320	KEY SWITCH	キースイッチ	1	1	1	(a)			
10	A46200310	KEY SWITCH	キースイッチ	1	1	1	(b)			
11	A46530070	HARNESS SW	ハーネスSW	1	1	1				
12	A46530420	SWITCH HARNESS	スイッチハーネス	1	1	1				
13	A46270040	STARTING RELAY	スターティングリレー	1	1	1				
14	011310612	BOLT	ボルト	4	4	4				
15	A46520200	HARNESS REGULATOR	ハーネスレギュレーター	1	1	1				
16	A46520150	ENGINE HARNESS	エンジンハーネス	1	1	1				
17	A46520160	ENGINE HARNESS	エンジンハーネス	1	1	1				
18	A46040030	HOUR METER	アワメーター	1	1	1	(d)			
18	385460040	HOUR METER	アワメーター	1	1	1	(e)			
19	A46540080	HOUR METER HARNESS	アワメーターハーネス	1	1	1				
20	A46540090	HOUR METER HARNESS	アワメーターハーネス	1	1	1				
21	A98230590	CHOKE WIRE	チョークワイヤー	1	1	1				
22	A98230702	ACCELERATOR WIRE	アクセルワイヤー	1	1	1				
24	015150512	SCREW	マルビス	2	2	2				
25	A24360070	ACCELERATOR WIRE	アクセルブラケット	1	1	1				
26	011310612	BOLT	ボルト	2	2	2				
27	026100006	WASHER	ワッシャ	2	2	2				
28	398750150	BAND	バンド	3	3	3				
29	398750220	BAND	バンド	10	10	12	(a)			
29	398750220	BAND	バンド	8	8	10	(b)			
30	A12100050	ACCELERATOR LEVER	アクセルレバー	1	1	1				
31	A12120010	PIN	コマ	1	1	1				
32	030103216	PIN	ワリピン	1	1	1				
-	-	-	-	-	-	-				
34	A46660100	BRACKET	ブラケット:リレー	1	1	1				
35	020300006	NUT	ナット	2	2	2				

FIG.15

バッテリー
BATTERY

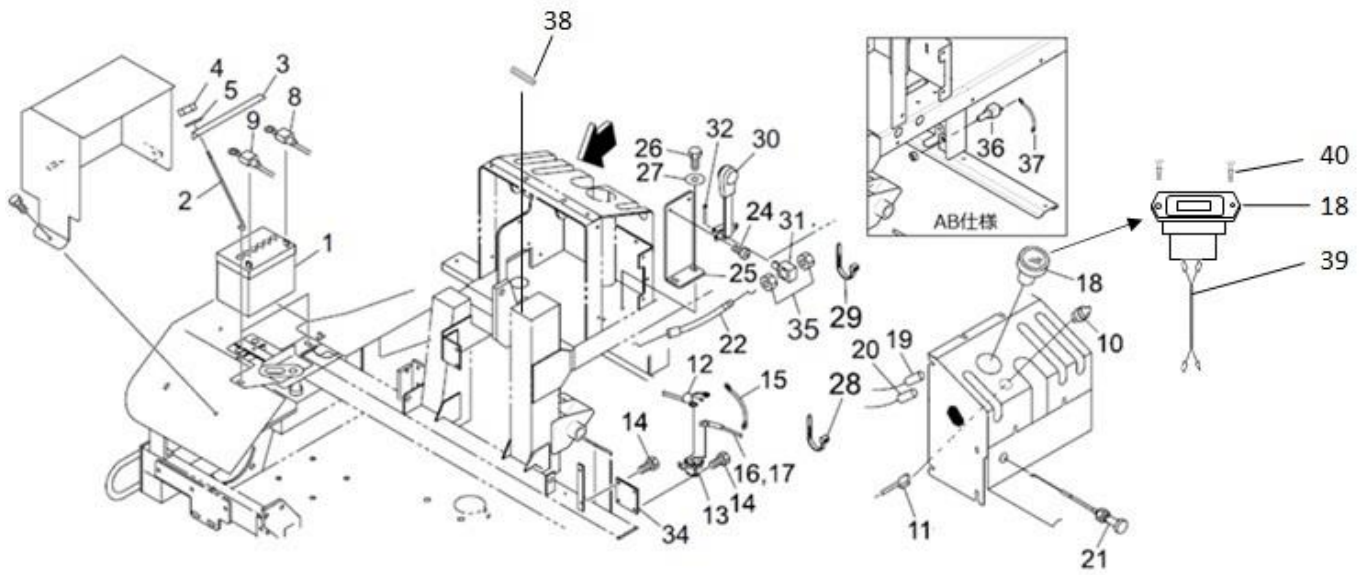

見出番号 KeyNo	部品番号 Parts No	部品名称 Description	台当個数 Q'ty			互換性 R/P	適応号機 Serial Number	型寸 Size and details	備考 Remarks
			201	301	301AB				
36	385201410	SWITCH ASSY スイッチASSY			1				
37	A46520240	HARNESS ハーネス:フレキ			1				
38	398121771	RUBBER トリムゴム	1	1	1	(c)			
39	A46530590	WIRE HARNESS ワイヤーハーネス	1	1	1	(e)			
40	A98340060	CLIP ブッシュリベット	2	2	2	(e)			
		(a) AM201,AM301: ~30197 AM301AB: ~10043 (b) AM201,AM301: 30198~ AM301AB 10044~ (c) AM201: 30205~ AM301: 30208~ AM301AB: 10047~ (d) AM201,AM301: ~30252 AM301AB: ~10048 (e) AM201,AM301: 30253~ AM301AB 10049~							

FIG.16

ネンリョウタンク
FUEL TANK

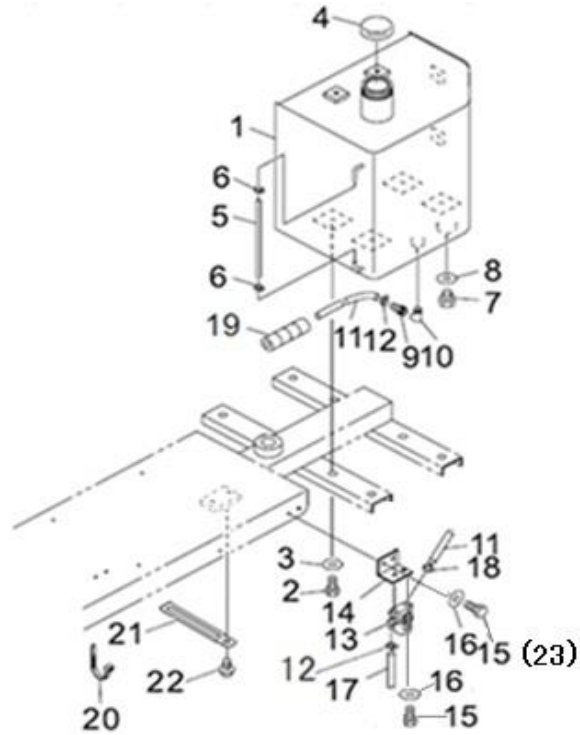

見出番号 KeyNo	部品番号 Parts No	部品名称 Description	台当個数 Q'ty			互換性 R/P	適応号機 Serial Number	型寸 Size and details	備考 Remarks
			201	301	301AB				
1	A52100210	FUEL TANK ネンリョウタンク	1	1	1				
2	011511020	BOLT ボルト	4	4	4				
3	A99240220	WASHER ワッシャ	4	4	4				
4	160038071	FUEL CAP フエルクヤップ	1	1	1				
5	A98160100	VINYL KAN ビニールカン	1	1	1				
6	067200078	CLIP クリップ	2	2	2				
7	064700020	DRAIN BOLT ドレンボルト	1	1	1				
8	025100020	WASHER シールワッシャ	1	1	1				
9	A41460020	HOSE NIPPLE ホースニップル	1	1	1				
10	340670460	ELBOW オスメスエルボ	1	1	1				
11	A98160010	HOSE ネンリョウホース	1	1	1				
12	398750430	HOSE BAND ホースバンド	2	2	2				
13	A10910090	STRAINER ストレーナー	1	1	1				
14	A52250100	STRAINER BRACKET ストレーナーブラケット	1	1	1				
15	011310612	BOLT ボルト	3	3	3	(c)			
15	011310612	BOLT ボルト	1	1	1	(d)			
16	026100006	WASHER ワッシャ	1	1	1				
17	A98160030	HOSE ネンリョウホース	1	1	1				
18	067200130	CLIP クリップ	2	2	2				
19	A98160200	TUBE コルゲートチューブ	1	1	1				
20	398750150	BAND バンド	4	4	4	(a)			
21	399113620	CLAMP クランプ	1	1	1	(b)			
22	010810812	BOLT ボルト	1	1	1	(b)			
23	010810614	BOLT ボルト	2	2	2	(d)			
		(a) AM201,AM301: 30178~ AM301AB: 10033~ (b) AM201,AM301: 30198~ AM301AB: 10044~ (c) AM201,AM301: ~30204 AM301AB: ~10046 (d) AM201,AM301: 30205~ AM301AB: 10047~							

FIG.17

オイルタンク
OIL TANK

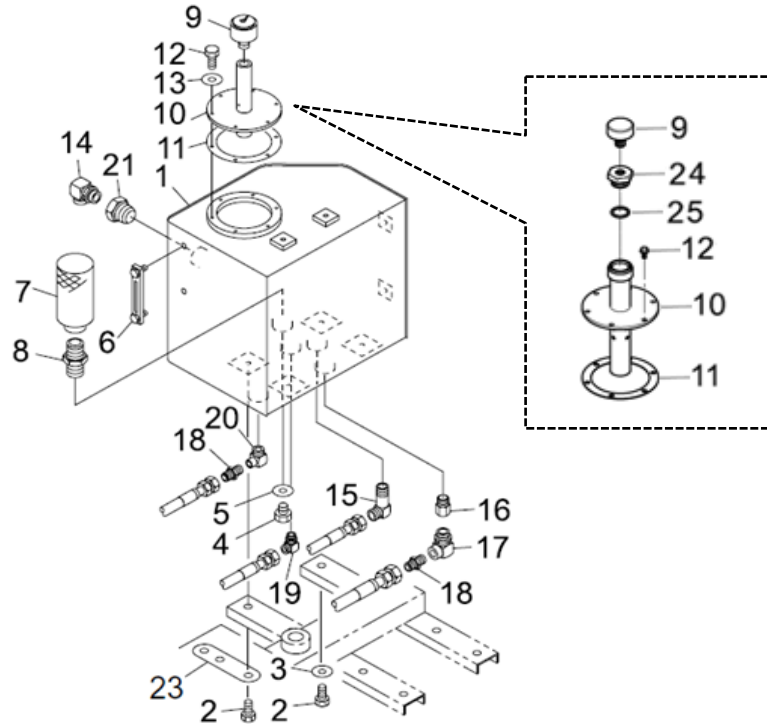

見出番号 KeyNo	部品番号 Parts No	部品名称 Description		台当個数 Q'ty			互換性 R/P	適応号機 Serial Number	型寸 Size and details	備考 Remarks
				201	301	301AB				
1	A52100230	OIL TANK	オイルタンク	1	1	1				
2	011511020	BOLT	ボルト	4	4	4				
3	A99240220	WASHER	ワッシャ	3	3	3				
4	064700020	DRAIN BOLT	ドレンボルト	1	1	1				
5	025100020	WASHER	シールワッシャ	1	1	1				
6	398410290	OIL GAUGE	オイルゲージ	1	1	1				
7	A52360020	SUCTION STRAINER	サクションストレーナ	2	2	2				
8	340670140	NIPPLE	ニップル	2	2	2				
9	A40610010	BREATHER	エアブリーサ	1	1	1		(a)		
9	A40610050	BREATHER	エアブリーサ	1	1	1		(b)		
10	A52150050	OIL TANK CAP	オイルタンクフタ	1	1	1		(a)		
10	A52150130	OIL TANK CAP	オイルタンクフタ	1	1	1		(b)		
11	A52990020	PACKING	パッキン	1	1	1				
12	011310614	BOLT	ボルト	6	6	6		(a)		
12	010810614	BOLT	ボルト	6	6	6		(b)		
13	026100006	WASHER	ワッシャ	6	6	6	F	(a)		
14	A41340030	ADAPTER	90サツキエルホ	1	1		D	(c)		
14	A41240010	ADAPTER	90サツキエルホ	1	1	1		(d)		
15	A41340210	ADAPTER	90ロングサツキエルホ	1	1		D	(c)		
15	A41240180	ADAPTER	90ロングサツキエルホ	1	1	1		(d)		
16	340673080	BUSHING	ブッシング	1	1	1				
17	340672900	ADAPTER	90メスエルホ	1	1	1				
18	A41310110	ADAPTER	ストレート	2	2		D	(c)		
18	A41110200	ADAPTER	ストレート	2	2	2		(d)		
19	A41340070	ADAPTER	90サツキエルホ	1	1		D	(c)		
19	340671790	ADAPTER	90サツキエルホ	1	1	1		(d)		
20	340673110	ADAPTER	90サツキメスエルホ	1	1	1				
21	A98460070	PLUG	プラグ	1	1		F	(c)		
-	-	-	-	-	-	-				
23	A40520010	PLATE	プレート	1	1	1				フィルタブラケット
		(a) AM201,AM301: ~30192	AM301AB: ~10036							
		(b) AM201,AM301: 30193~	AM301AB: 10037~							
		(c) AM201,AM301: ~30092								
		(d) AM201,AM301: 30093~	AM301AB: 10001~							

FIG.17

オイルタンク
OIL TANK

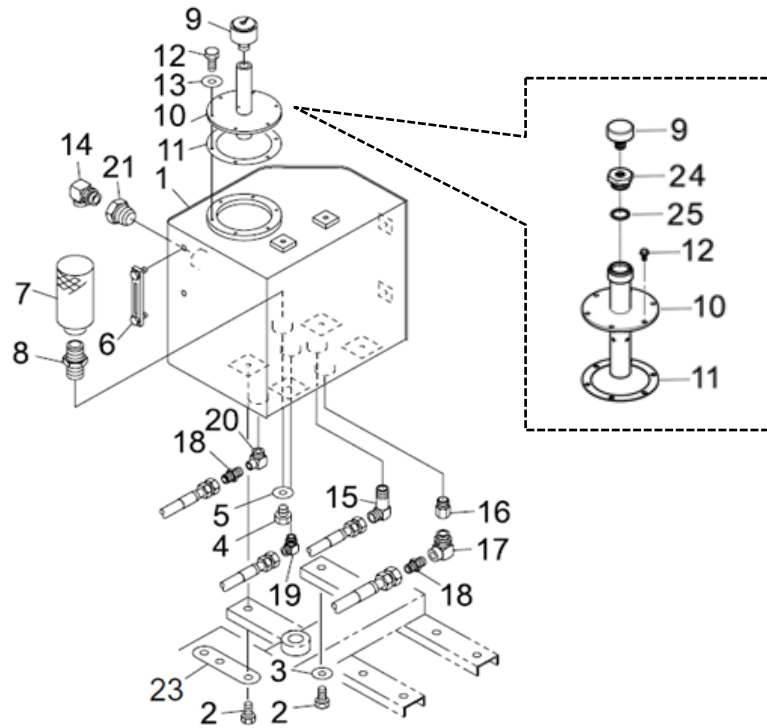

見出番号 KeyNo	部品番号 Parts No	部品名称 Description	台当個数 Q'ty			互換性 R/P	適応号機 Serial Number	型寸 Size and details	備考 Remarks
			201	301	301AB				
24	A41140220	BUSH ブッシング*	1	1	1		(b)		
25	052100250	O RING Oリング*	1	1	1		(b)		
		(a) AM201,AM301: ~30192 AM301AB: ~10036							
		(b) AM201,AM301: 30193~ AM301AB: 10037~							
		(c) AM201,AM301: ~30092							
		(d) AM201,AM301: 30093~ AM301AB: 10001~							

FIG.18(1)

HST
HST

※AM201A・AM301A : 30092号機まで

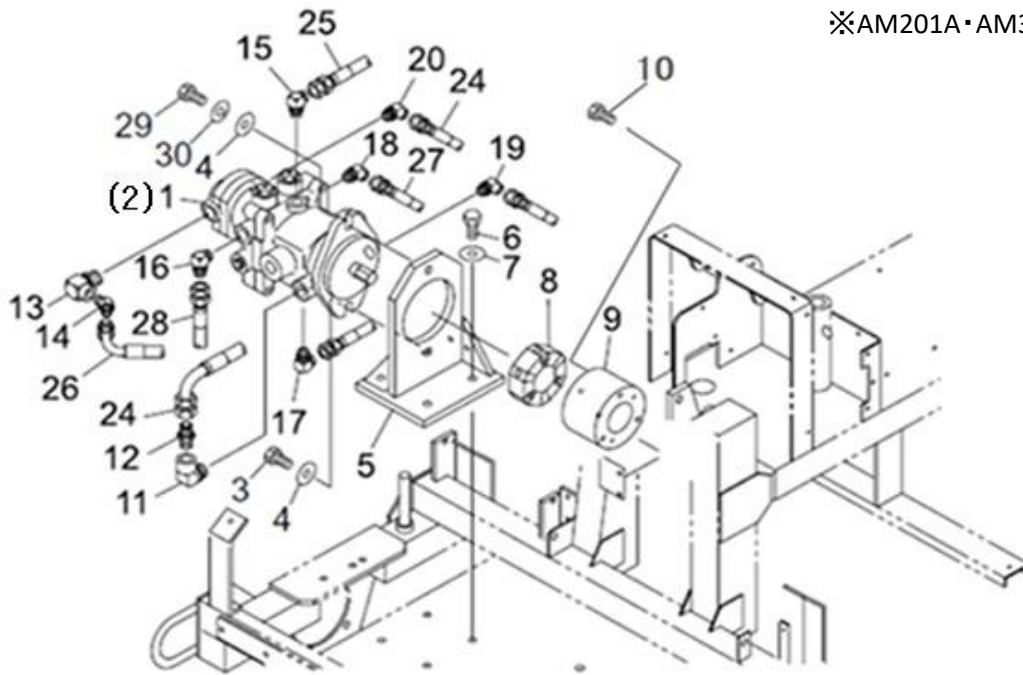

見出番号 KeyNo	部品番号 Parts No	部品名称 Description	台当個数 Q'ty			互換性 R/P	適応号機 Serial Number	型寸 Size and details	備考 Remarks
			201	301	301AB				
1	A21010021	HST PUMP	1	1					
2	A40990230	GASKET	1	1					
3	011511230	BOLT	1	1					
4	026100012	WASHER	2	2					
5	A21300170	PUMP BRACKET	1	1					
6	011511030	BOLT	4	4					
7	026100010	WASHER	4	4					
8	A40300010	COUPLING	1	1					
9	A22350090	COUPLING	1	1					
10	010700835	BOLT	2	2		D (b)			
10	010709097	BOLT	2	2		D (c)			
11	340673110	ADAPTER	1	1					
12	A41310110	ADAPTER	1	1		D (a)			
13	A41180010	ADAPTER	1	1					
14	A41320200	ADAPTER	1	1		D (a)			
15	A41340070	ADAPTER	1	1		D (a)			
16	A41340060	ADAPTER	1	1		D (a)			
17	A41340050	ADAPTER	1	1		D (a)			
18	A41340140	ADAPTER	1	1		D (a)			
19	A41340130	ADAPTER	1	1		D (a)			
20	A41340120	ADAPTER	1	1		D (a)			
24	A40482040	HOSE	1	1		D (a)			
25	A40482050	HOSE	1	1		D (a)			
26	A40482210	HOSE	1	1		D (a)			
27	A40482160	HOSE	1	1		D (a)			
28	A40482170	HOSE	1	1		D (a)			
29	010311250	BOLT	1	1					
30	027100012	SPRING WASHER	1	1					
		(a) AM201,AM301: ~30092 (b) AM201,AM301: 30135~ (c) AM201,AM301: ~30134							

FIG.18(2)

HST
HST

※AM201A・AM301A : 30093号機以降
AM301AB : 10001号機以降

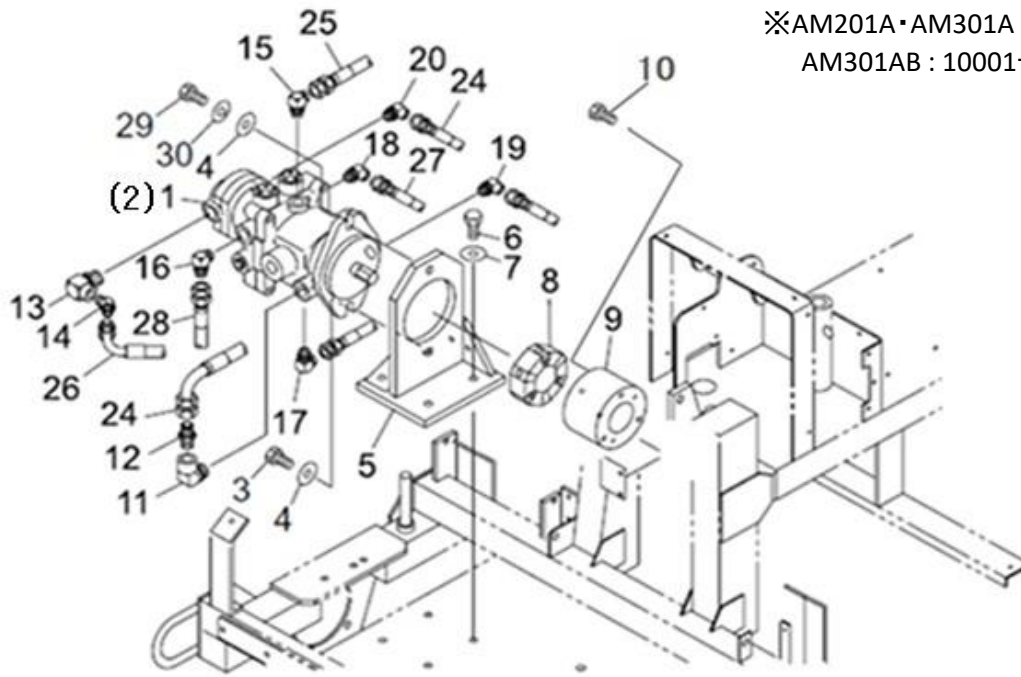

見出番号 KeyNo	部品番号 Parts No	部品名称 Description	台当個数 Q'ty			互換性 R/P	適応号機 Serial Number	型寸 Size and details	備考 Remarks
			201	301	301AB				
1	A21010021	HST PUMP	1	1	1				
2	A40990100	GASKET	1	1	1				
3	011511230	BOLT	1	1	1				
4	026100012	WASHER	2	2	2				
5	A21300170	PUMP BRACKET	1	1	1				
6	011511030	BOLT	4	4	4				
7	026100010	WASHER	4	4	4				
8	A40300010	COUPLING	1	1	1				
9	A22350090	COUPLING	1	1	1				
10	010700835	BOLT	2	2	2	D	(c)		
10	010709097	BOLT	2	2	2	D	(b)		
11	340673110	ADAPTER	1	1	1				
12	A41110200	ADAPTER	1	1	1	D	(a)		
13	A41180010	ADAPTER	1	1	1				
14	A41220020	ADAPTER	1	1	1	D	(a)		
15	340671790	ADAPTER	1	1	1	D	(a)		
16	A41240040	ADAPTER	1	1	1	D	(a)		
17	340673740	ADAPTER	1	1	1	D	(a)		
18	A41240230	ADAPTER	1	1	1	D	(a)		
19	A41240070	ADAPTER	1	1	1	D	(a)		
20	A41240250	ADAPTER	1	1	1	D	(a)		
24	A40471920	HOSE	1	1	1	D	(a)		
25	A40471940	HOSE	1	1	1	D	(a)		
26	A40471930	HOSE	1	1	1	D	(a)		
27	A40471960	HOSE	1	1	1	D	(a)		
28	A40471950	HOSE	1	1	1	D	(a)		
29	010311250	BOLT	1	1	1				
30	027100012	SPRING WASHER	1	1	1				
		(a) AM201,AM301: 30093～ AM301AB: 10001～							
		(b) AM201,AM301: ～30134 AM301AB: ～10028							
		(c) AM201,AM301: 30135～ AM301AB: 10029～							

FIG.19(1)

モーター
MOTOR

※AM201A・AM301A : 30092号機まで

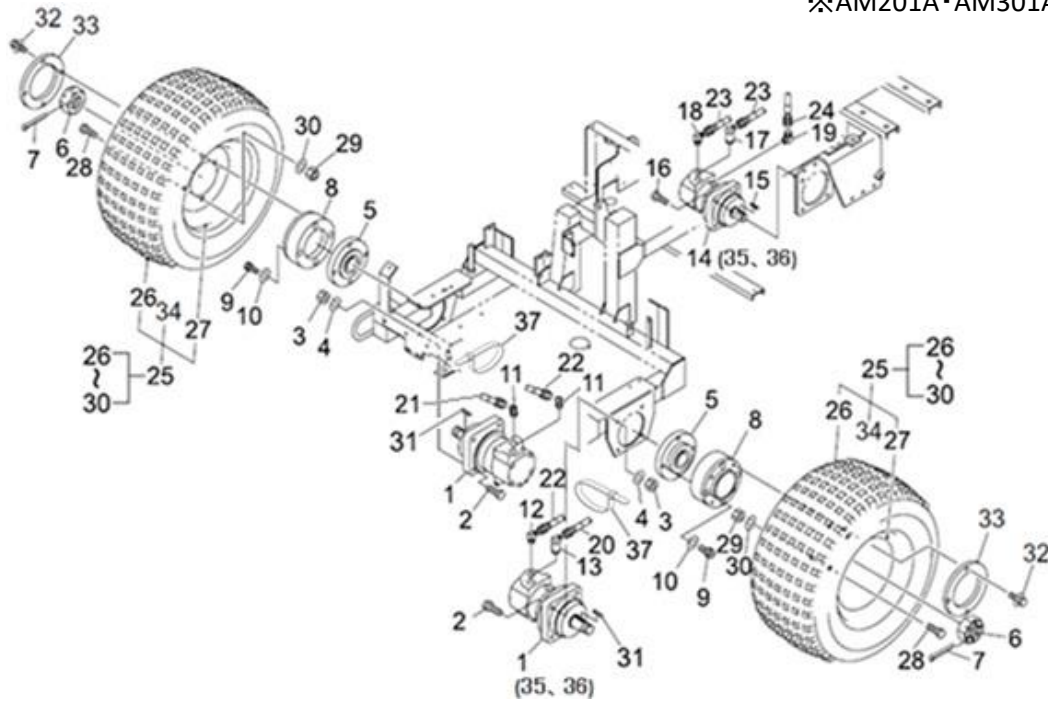

見出番号 KeyNo	部品番号 Parts No	部品名称 Description	台当個数 Q'ty			互換性 R/P	適応号機 Serial Number	型寸 Size and details	備考 Remarks
			201	301	301AB				
1	A40020121	OIL MOTOR ASSY	2	2					
2	010311245	BOLT	8	8					
3	020900012	NUT	8	8					
4	027100012	SPRING WASHER	8	8					
5	A30450071	WHEEL HUB	2	2					
6	A40890045	NUT	2	2					
7	030105050	PIN	2	2					
8	A36210020	SPACER	2	2					
9	010709091	BOLT	8	8					
10	027109062	WASHER	8	8					
11	A41340140	ADAPTER	2	2		D ~30092			
12	A41340060	ADAPTER	1	1		D ~30092			
13	A41340190	ADAPTER	1	1		D ~30092			
14	A40020041	OIL MOTOR ASSY	1	1					
15	034109069	KEY	1	1					
16	011511230	BOLT	4	4					
17	A41340190	ADAPTER	1	1		D ~30092			
18	A41340060	ADAPTER	1	1		D ~30092			
19	A41340110	ADAPTER	1	1		D ~30092			
20	A40482130	HOSE	1	1		D ~30092			
21	A40482140	HOSE	1	1		D ~30092			
22	A40482150	HOSE	2	2		D ~30092			
23	A40482120	HOSE	2	2		D ~30092			
24	A40482080	HOSE	1	1		D ~30092			
25	A36000210	F TIRE ASSY	2	2				チューブ入り	
26	A36130130	TIRE	2	2					
27	T84100205	WHEEL	2	2					
28	010310816	BOLT	8	8					
29	020900008	NUT	8	8					
30	027100008	SPRING WASHER	8	8					
31	T09992805	KEY	2	2					
32	011511030	BOLT	8	8					
33	A36210050	SPACER	2	2					
34	A36140110	TUBE	2	2					
35	T09991474	SEAL KIT	2	2				シャフト部用	

FIG.19(1)

モーター
MOTOR

※AM201A・AM301A : 30092号機まで

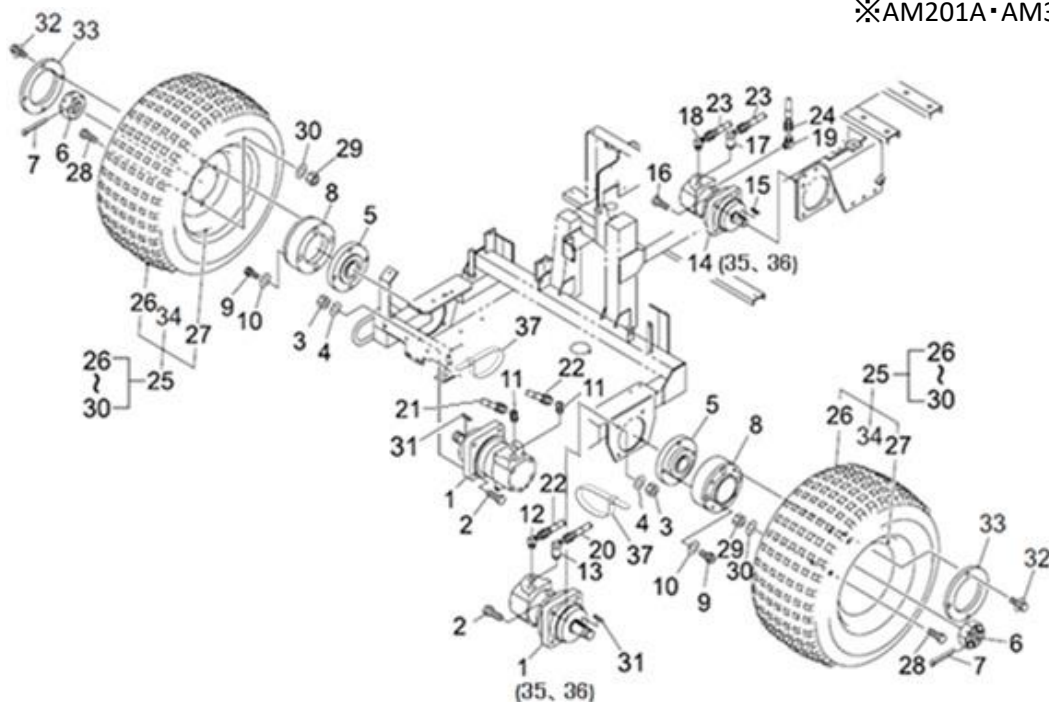

見出番号 KeyNo	部品番号 Parts No	部品名称 Description	台当個数 Q'ty			互換性 R/P	適応号機 Serial Number	型寸 Size and details	備考 Remarks
			201	301	301AB				
36	T09990329	SEAL KIT	2	2					モーターリヤ部用
37	398750220	BAND	3	3		E	30178~		

FIG.19(2)

モーター
MOTOR

※AM201A・AM301A：30093号機以降
AM301AB：10001号機以降

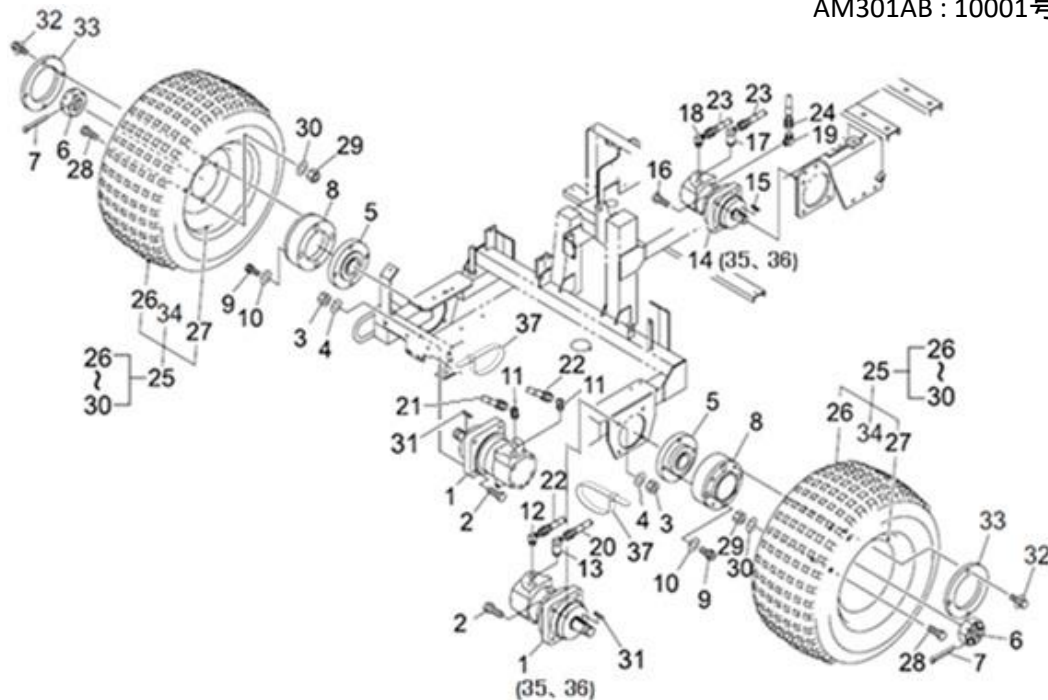

見出番号 KeyNo	部品番号 Parts No	部品名称 Description	台当個数 Q'ty			互換性 R/P	適応号機 Serial Number	型寸 Size and details	備考 Remarks
			201	301	301AB				
1	A40020121	OIL MOTOR ASSY	2	2					
2	010311245	BOLT	8	8					
3	020900012	NUT	8	8					
4	027100012	SPRING WASHER	8	8					
5	A30450071	WHEEL HUB	2	2					
6	A40890045	NUT	2	2					
7	030105050	PIN	2	2					
8	A36210020	SPACER	2	2					
9	010709091	BOLT	8	8					
10	027109062	WASHER	8	8					
11	A41240230	ADAPTER	2	2		D (a)			
12	340672700	ADAPTER	1	1		D (a)			
13	A41240050	ADAPTER	1	1		D (a)			
14	A40020041	OIL MOTOR ASSY		1	1				
15	034109069	KEY		1	1				
16	011511230	BOLT		4	2				
17	A41240050	ADAPTER		1	1	D (a)			
18	A41240040	ADAPTER		1	1	D (a)			
19	A41240060	ADAPTER		1	1	D (a)			
20	A40470340	HOSE	1	1		D (a)			
21	A40470340	HOSE	1	1		D (a)			
22	A40471630	HOSE	2	2		D (a)			
23	A40470430	HOSE		2	2	D (a)			
24	A40472010	HOSE		1	1	D (a)			
25	A36000210	F TIRE ASSY	2	2	2			チューブ入り	
26	A36130130	TIRE	2	2	2				
27	T84100205	WHEEL	2	2	2				
28	010310816	BOLT	8	8	8				
29	020900008	NUT	8	8	8				
30	027100008	SPRING WASHER	8	8	8				
31	T09992805	KEY	2	2					
32	011511030	BOLT	8	8					
33	A36210050	SPACER	2	2	2				
(a) AM201,AM301: 30093～ AM301AB:10001～									

FIG.19(2)

モーター
MOTOR

※AM201A・AM301A : 30093号機以降
AM301AB : 10001号機以降

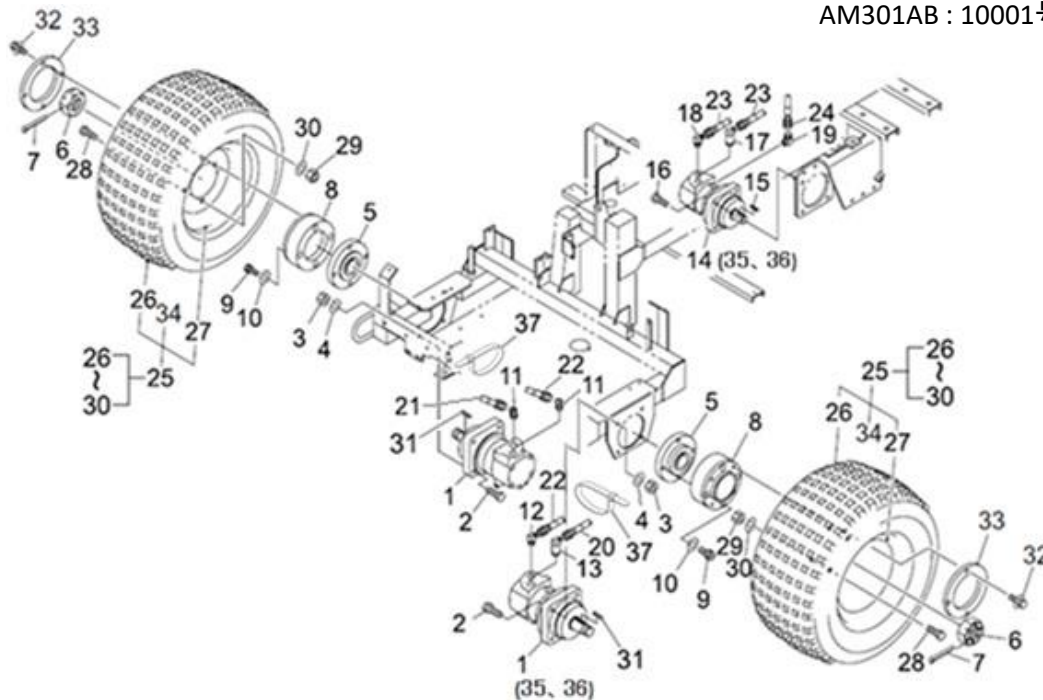

見出番号 KeyNo	部品番号 Parts No	部品名称 Description	台当個数 Q'ty			互換性 R/P	適応号機 Serial Number	型寸 Size and details	備考 Remarks
			201	301	301AB				
34	A36140110	TUBE チューブ	2	2	2				
35	T09991474	SEAL KIT シールキット	2	3	3				シャフト部用
36	T09990329	SEAL KIT オービットモーターシールキット	2	3	3				モーターリヤ部用
37	398750220	BAND クランプ	3	3	3	E	(b)		
		(b) AM201,AM301: 30178~ AM301AB: 10033~							

FIG.20(1)

キリカエベン
VALVE ASSY

※AM201A・AM301A : 30092号機まで

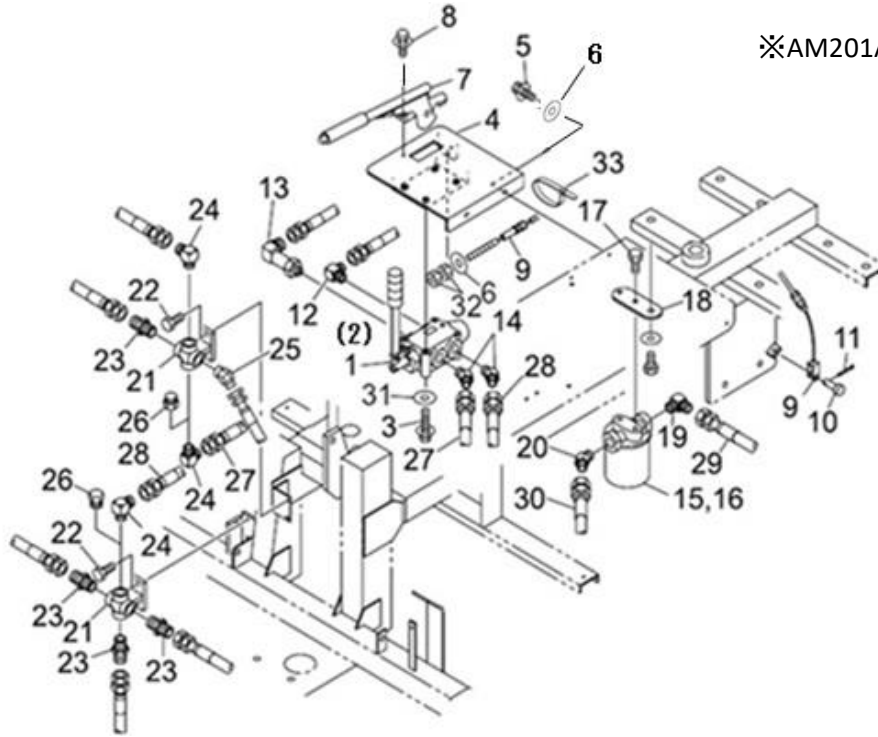

見出番号 KeyNo	部品番号 Parts No	部品名称 Description	台当個数 Q'ty			互換性 R/P	適応号機 Serial Number	型寸 Size and details	備考 Remarks
			201	301	301AB				
1	A40150070	VALVE ASSY		1					
2	A40990050	SEAL KIT		1					
3	011310660	BOLT		4					
4	A40500212	BRACKET	1	1					
5	011510820	BOLT	2	2					
6	026100008	WASHER	3	3					
7	328650191	SIDE BRAKE	1	1					
8	011510816	BOLT	2	2					
9	A98230202	WIRE	1	1					
10	031310815	PIN	1	1					
11	030102516	SPLIT PIN	1	1					
12	A41320070	ADAPTER		1		D	~30092		
13	A41320230	ADAPTER		1		D	~30092		
14	A41320170	ADAPTER		2		D	~30092		
15	A40050010	FILTER ASSY	1	1					
16	A40620020	FILTER	1	1					
17	011510816	BOLT	2	2					
18	A40520010	FILTER BRACKET	1	1					
19	A41320070	ADAPTER	1	1		D	~30092		
20	A41320170	ADAPTER	1	1		D	~30092		
21	A40510050	BRACKET	2	2					
22	011510820	BOLT	4	4					
23	340670380	ADAPTER	4	4		D	~30092		
24	A41320060	ADAPTER	1	3		D	~30092		
25	A41320160	ADAPTER	1	1		D	~30092		
26	064500030	PLUG	2	2					
27	A40480840	HOSE		1		D	~30092		
28	A40482180	HOSE		1		D	~30092		
29	A40482190	HOSE	1	1		D	~30092		
30	A40482200	HOSE	1	1		D	~30092		
31	026100008	WASHER		4					
32	020100006	NUT	2	2					

FIG.20(2)

キリカエベン
VALVE ASSY

※AM201A・AM301A : 30093号機以降
AM301AB : 10001号機以降

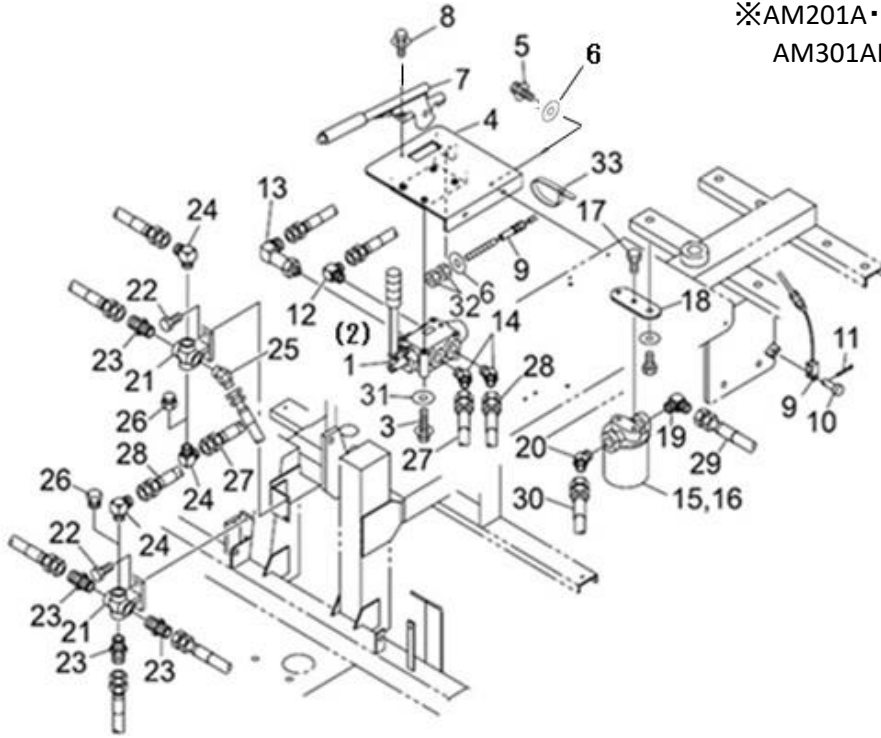

見出番号 KeyNo	部品番号 Parts No	部品名称 Description	台当個数 Q'ty			互換性 R/P	適応号機 Serial Number	型寸 Size and details	備考 Remarks
			201	301	301AB				
1	A40150070	VALVE ASSY		1	1				
2	A40990050	SEAL KIT		1	1				
3	011310660	BOLT		4	4	(e)			
3	011310665	BOLT		4	4	(f)			
4	A40500212	BRACKET	1	1	1				
5	011510816	BOLT	2	2	2	(c)			
5	010810820	BOLT	2	2	2	(d)			
6	026100008	WASHER	3	3	2	(c)			
7	328650191	SIDE BRAKE	1	1					
8	011510816	BOLT	2	2		(c)			
8	010810820	BOLT	2	2		(d)			
9	A98230202	WIRE	1	1					
10	031310815	PIN	1	1					
11	030102516	SPLIT PIN	1	1					
12	A41220100	ADAPTER		1	1	D	(a)		
13	A41220140	ADAPTER		1	1	D	(a)		
14	A41220130	ADAPTER		2	2	D	(a)		
15	A40050010	FILTER ASSY	1	1	1				
16	A40620020	FILTER	1	1	1				
17	011510816	BOLT	2	2	2				
18	A40520010	FILTER BRACKET	1	1	1				
19	A41220100	ADAPTER	1	1	1	D	(a)		
20	A41220130	ADAPTER	1	1	1	D	(a)		
21	A40510050	BRACKET	2	2	2				
22	011510820	BOLT	4	4	4				
23	340670030	ADAPTER	4	4	4	D	(a)		
24	398480640	ADAPTER	1	3	3	D	(a)		
25	340670640	ADAPTER	1	1	1	D	(a)		
26	064500030	PLUG	2	2	2				
27	A40472030	HOSE		1	1	D	(a)		
28	A40472040	HOSE		1	1	D	(a)		
29	A40471980	HOSE	1	1	1	D	(a)		
30	A40471970	HOSE	1	1	1	D	(a)		
31	026100008	WASHER		4	4				
32	020100006	NUT	2	2					

FIG.20(2)

キリカエベン
VALVE ASSY

※AM201A・AM301A : 30093号機以降
AM301AB : 10001号機以降

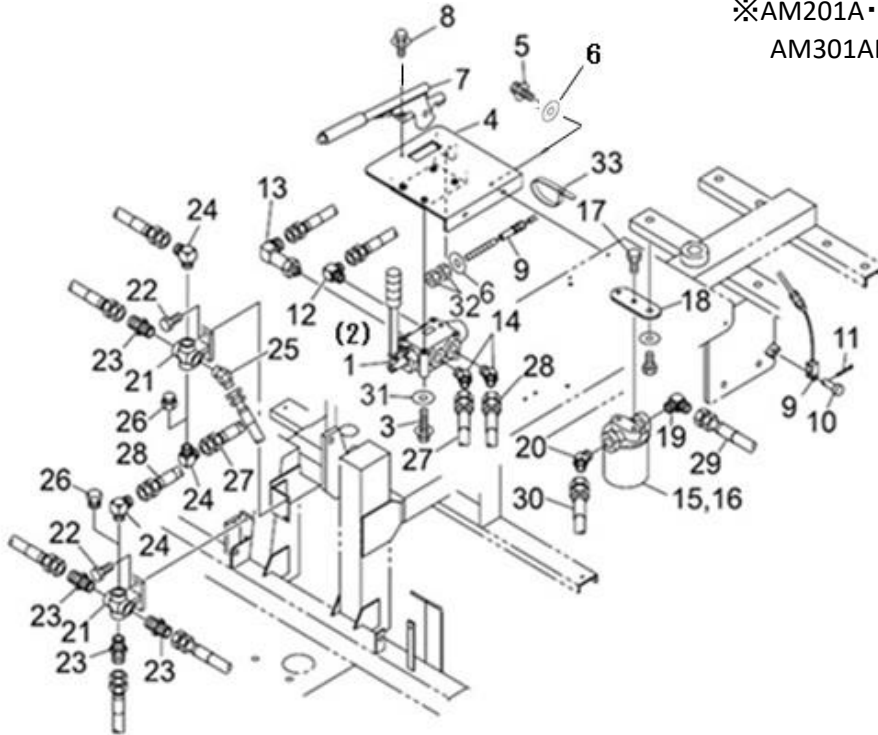

見出番号 KeyNo	部品番号 Parts No	部品名称 Description		台当個数 Q'ty			互換性 R/P	適応号機 Serial Number	型寸 Size and details	備考 Remarks
				201	301	301AB				
33	398750220	BAND	クランプ	1	1	1	E	(b)		
		(a) AM201,AM301: 30093~	AM301AB: 10001~							
		(b) AM201,AM301: 30178~	AM301AB: 10033~							
		(c) AM201,AM301: ~30204	AM301AB: ~10046							
		(d) AM201,AM301: 30205~	AM301AB: 10047~							
		(e) AM301: ~30227	AM301AB: ~10046							
		(f) AM301: 30228~	AM301AB: 10047~							

FIG.21(1)

シヨウコウバルブ
UP/DOWN VALVE

※AM201A・AM301A : 30092号機まで

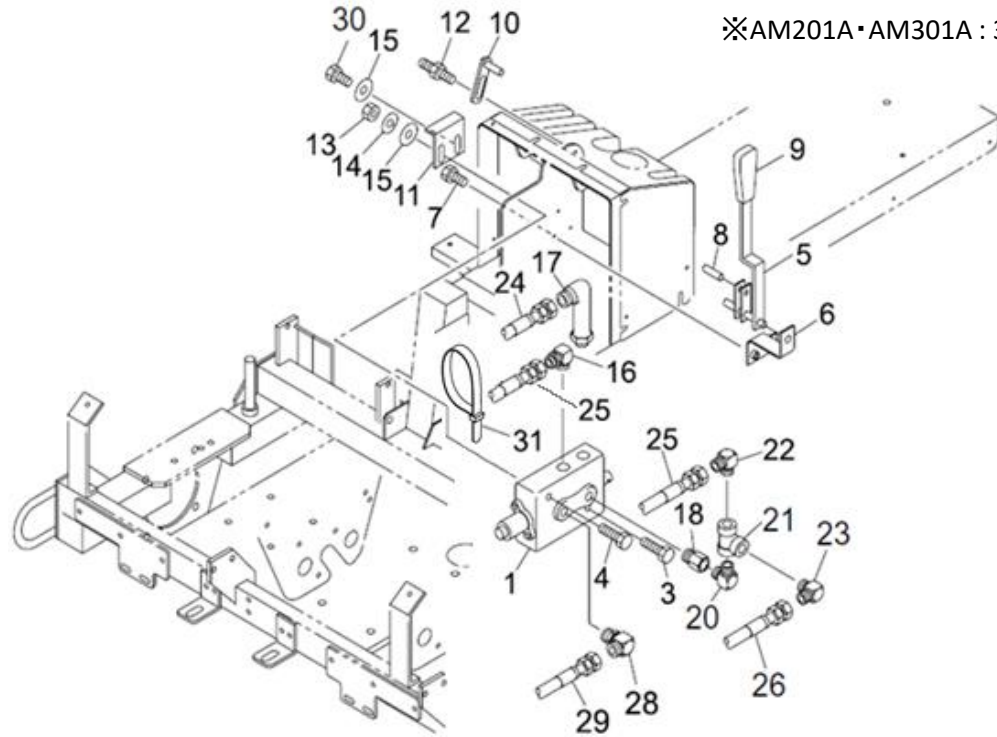

見出番号 KeyNo	部品番号 Parts No	部品名称 Description	台当個数 Q'ty			互換性 R/P	適応号機 Serial Number	型寸 Size and details	備考 Remarks
			201	301	301AB				
1	A40010260	VALVE	バルブ	1	1				
3	011510845	BOLT	ボルト	1	1				
4	011510855	BOLT	ボルト	1	1				
5	A40100010	LEVER	レバー	1	1				
6	A24350040	LEVER BRACKET	レバーブラケット	1	1				
7	011510820	BOLT	ボルト	2	2				
8	030300525	PIN	パネピン	1	1				
9	398180610	GRIP	グリップ	1	1				
10	A22650070	STOPPER	ストッパー	1	1				
11	A24160150	LEVER	レバーストップ	1	1				
12	010319807	BOLT	ボルト	1	1				
13	020900008	NUT	ナット	1	1				
14	027100008	SPRING WASHER	スプリングワッシャ	1	1				
15	026100008	WASHER	ワッシャ	2	2				
16	A41340030	ADAPTER	90サツキエルホ	1	1	D	~30092		
17	A41340210	ADAPTER	90ロングサツキエルホ	1	1	D	~30092		
18	A41140150	BUSHING	ブッシング	1	1				
20	340672950	NIPPLE	90ニップル	1	1				
21	340671760	ADAPTER	ティー	1	1				
22	A41320030	ADAPTER	90エルホ	1	1	D	~30092		
23	A41320270	ADAPTER	オリフィスエルホ; φ1.5	1	1	D	~30092		
24	A40482070	HOSE	ホース	1	1	D	~30092		
25	A40482080	HOSE	ホース	1	1	D	~30092		
26	A40482100	HOSE	ホース	1	1	D	~30092		
28	A41340030	ADAPTER	90サツキエルホ	1	1	D	~30092		
29	A40482380	HOSE	ホース	1	1	D	~30092		
30	011510812	BOLT	ボルト	1	1				
31	398750220	BAND	クランプ	3	3	E	30178 ~		

FIG.21(2)

ショウコウバルブ
UP/DOWN VALVE

※AM201A・AM301A : 30093～30114号機まで
AM301AB : 10001～10023号機まで

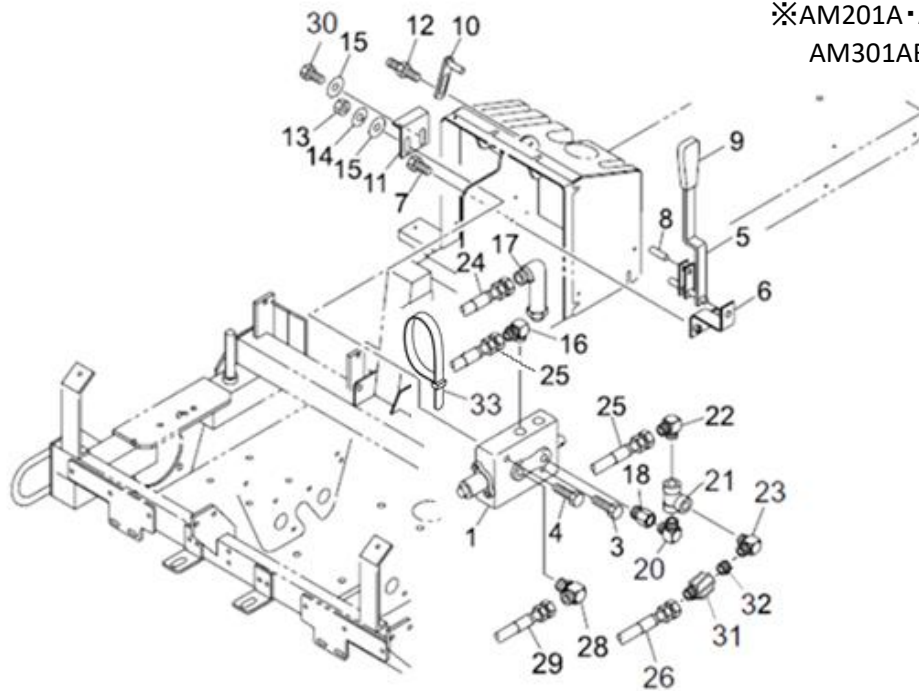

見出番号 KeyNo	部品番号 Parts No	部品名称 Description	台当個数 Q'ty			互換性 R/P	適応号機 Serial Number	型寸 Size and details	備考 Remarks
			201	301	301AB				
1	A40010260	VALVE	バルブ	1	1	1			
3	011510845	BOLT	ボルト	1	1	1			
4	011510855	BOLT	ボルト	1	1	1			
5	A40100010	LEVER	レバー	1	1	1			
6	A24350040	LEVER BRACKET	レバーブラケット	1	1	1			
7	011510820	BOLT	ボルト	2	2	2			
8	030300525	PIN	パネピン	1	1	1			
9	398180610	GRIP	グリップ	1	1	1			
10	A22650070	STOPPER	ストッパー	1	1	1			
11	A24160150	LEVER	レバーストップ	1	1	1			
12	010319807	BOLT	ボルト	1	1	1			
13	020900008	NUT	ナット	1	1	1			
14	027100008	SPRING WASHER	スプリングワッシャ	1	1	1			
15	026100008	WASHER	ワッシャ	2	2	2			
16	A41240010	ADAPTER	90サツキエルホ	1	1	1	D (a)		
17	A41240180	ADAPTER	90ロングサツキエルホ	1	1	1	D (a)		
18	A41140150	BUSHING	ブッシング	1	1	1			
20	340672950	NIPPLE	90ニップル	1	1	1			
21	340671760	ADAPTER	ティー	1	1	1			
22	340670280	ADAPTER	90エルホ	1	1	1	D (a)		
23	340672950	NIPPLE	90ニップル	1	1	1	D (a)		
24	A40472000	HOSE	ホース	1	1	1	D (a)		
25	A40472010	HOSE	ホース	1	1	1	D (a)		
26	A40471990	HOSE	ホース	1	1	1	D (a)		
28	A41240010	ADAPTER	90サツキエルホ	1	1	1	D (a)		
29	A40472020	HOSE	ホース	1	1	1	D (a)		
30	011510812	BOLT	ボルト	1	1	1			
31	340672560	ADAPTER	アダプタ	1	1	1	D (a)		
32	340170840	ORIFICE	オリフェイス:1.5	1	1	1	D (a)		
33	398750220	BAND	クランプ	3	3	3	E (b)		
				(a) AM210,AM301: 30093～30114 AM301AB: 10001～10023					
				(b) AM201,AM301: 30178～ AM301AB: 10033～					

FIG.21(3)

ショウコウバルブ
UP/DOWN VALVE

※AM201A・AM301A : 30115号機以降
AM301AB : 10024号機以降

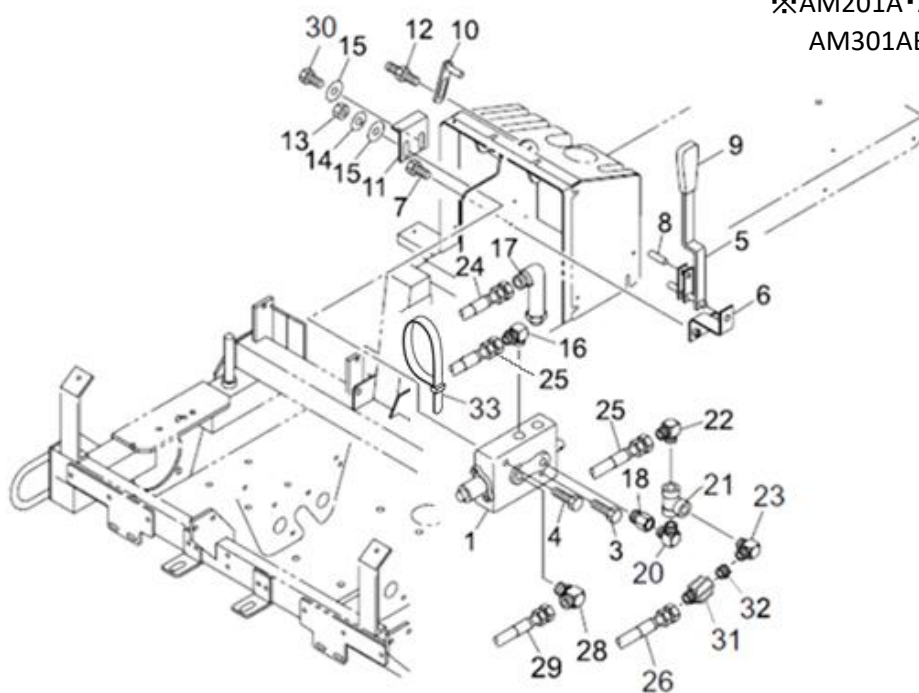

見出番号 KeyNo	部品番号 Parts No	部品名称 Description	台当個数 Q'ty			互換性 R/P	適応号機 Serial Number	型寸 Size and details	備考 Remarks
			201	301	301AB				
1	A40010260	VALVE	バルブ	1	1	1			
3	011510845	BOLT	ボルト	1	1	1			
4	011510855	BOLT	ボルト	1	1	1			
5	A40100010	LEVER	レバー	1	1	1			
6	A24350040	LEVER BRACKET	レバーブラケット	1	1	1			
7	011510820	BOLT	ボルト	2	2	2			
8	030300525	PIN	パネピン	1	1	1			
9	398180610	GRIP	グリップ	1	1	1			
10	A22650070	STOPPER	ストッパー	1	1	1			
11	A24160150	LEVER	レバーストップ	1	1	1			
12	010319807	BOLT	ボルト	1	1	1			
13	020900008	NUT	ナット	1	1	1			
14	027100008	SPRING WASHER	スプリングワッシャ	1	1	1			
15	026100008	WASHER	ワッシャ	2	2	2			
16	A41240010	ADAPTER	90サツキエルホ	1	1	1	D (a)		
17	A41240180	ADAPTER	90ロングサツキエルホ	1	1	1	D (a)		
18	A41140150	BUSHING	ブッシング	1	1	1			
20	340672950	NIPPLE	90ニップル	1	1	1			
21	340671760	ADAPTER	ティー	1	1	1			
22	340670280	ADAPTER	90エルホ	1	1	1	D (a)		
23	340672950	NIPPLE	90ニップル	1	1	1	D (a)		
24	A40472000	HOSE	ホース	1	1	1	D (a)		
25	A40472010	HOSE	ホース	1	1	1	D (a)		
26	A40471990	HOSE	ホース	1	1	1	D (a)		
28	A41240010	ADAPTER	90サツキエルホ	1	1	1	D (a)		
29	A40472020	HOSE	ホース	1	1	1	D (a)		
30	011510812	BOLT	ボルト	1	1	1			
31	340672560	ADAPTER	アダプタ	1	1	1	D (a)		
32	340170970	VALVE	オリフェイス:1.0	1	1	1	D (a)		
33	398750220	BAND	クランプ	3	3	3	E (b)		
		(a) AM201,AM301: 30115~ AM301AB: 10024~ (b) AM201,AM301: 30178~ AM301AB: 10033~							

FIG.22

メイバン
MARK



見出番号 KeyNo	部品番号 Parts No	部品名称 Description	台当個数 Q'ty			互換性 R/P	適応号機 Serial Number	型寸 Size and details	備考 Remarks
			201	301	301AB				
1	390101290	NAME PLATE ネームプレート;Sマーク	1	1	1				
2	390194280	CAUTION PLATE コーションプレート		1	1				
3	A90320140	MARK ユアツジマーク	1	1	1				
4	A90360130	MARK クラッチジマーク	1	1	1				
5	A90390090	MARK ジマーク	1	1	1				
6	A90390100	MARK ジマーク	1	1	1				
7	A90330030	MARK アクセルジマーク	1	1	1				
8	A90410040	MARK デンキマーク	1	1	1				
9	390118270	NAME PLATE ネームプレート	1	1	1				
10	A90610160	LABEL コーション;ホンキ	1	1	1				
11	390230180	MARK キューユジマーク	1	1	1				
12	A90610240	LABEL コーション;ホンキ	1	1	1				
13	A90610170	LABEL コーション;ホンキ	1	1	1				
14	A90610031	LABEL コーション;ホンキ	1	1	1				
17	A90130200	MARK キシマーク:201	2						
18	A90130210	MARK キシマーク:301		2	2				
19	A90110140	MARK シバウラマーク	1	1	1				
20	A90110150	MARK シバウラマーク	1	1	1				
21	390196910	CAUTION PLATE コーションプレート			1				
22	490662050	CAUTION PLATE コーションプレート			1				

FIG.23 ブレーキ(AB仕様)
BRAKE(type AB)

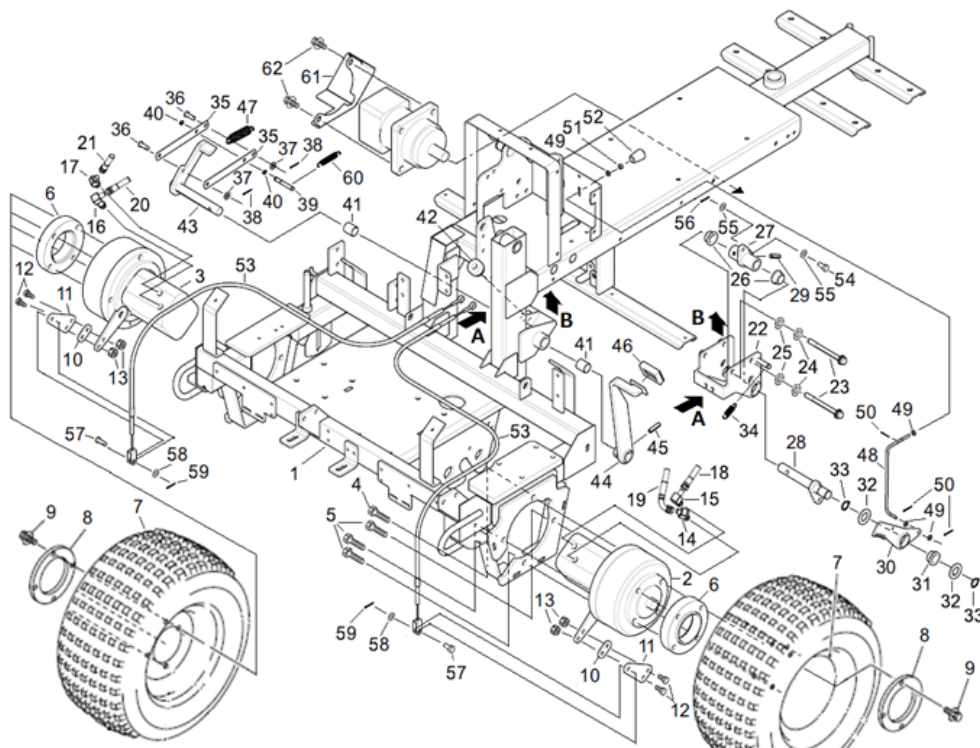

見出番号 KeyNo	部品番号 Parts No	部品名称 Description	台当個数 Q'ty			互換性 R/P	適応号機 Serial Number	型寸 Size and details	備考 Remarks
			201	301	301AB				
1	A20100720	MEIN FLAME			1		~ 10034		
1	A20100722	MEIN FLAME			1		10035 ~		
2	A40020030	OIL MOTER			1				
3	A40020020	OIL MOTER			1				
4	011511240	BOLT			2				
5	011511230	BOLT			6				
6	A36210080	SPACER			2				
7	A36000210	TIRE ASSY			2				FIG.19参照
8	A36210050	SPACER			2				
9	011511050	BOLT			8				
10	A28460140	SPACER			2				
11	A28460130	LEVER			2				
12	010310830	BOLT			4				
13	020900008	NUT			4				
14	A41240230	ADAPTER			1				
15	A41240040	ADAPTER			1				
16	A41240050	ADAPTER			1				
17	A41240230	ADAPTER			1				
18	A40470340	HOSE			1				
19	A40472060	HOSE			1				
20	A40472070	HOSE			1				
21	A40470340	HOSE			1				
22	A20510120	BRACKET			1		~10009		
22	A20510121	BRACKET			1		10010~		
23	010109426	BOLT			2				
24	027100010	SPRING WASHER			2				
25	026100010	WASHER			2				
26	398511560	BUSH			2				
27	A28470060	BOSS			1				
28	A28470070	SHAFT			1				
29	030300832	SPRING PIN			1				
30	A28470080	LOCK:BOSS			1				
31	398511560	BUSH			1				
32	026100020	WASHER			2				
33	036100020	RING			2				

FIG.23 ブレーキ(AB仕様)
BRAKE(type AB)

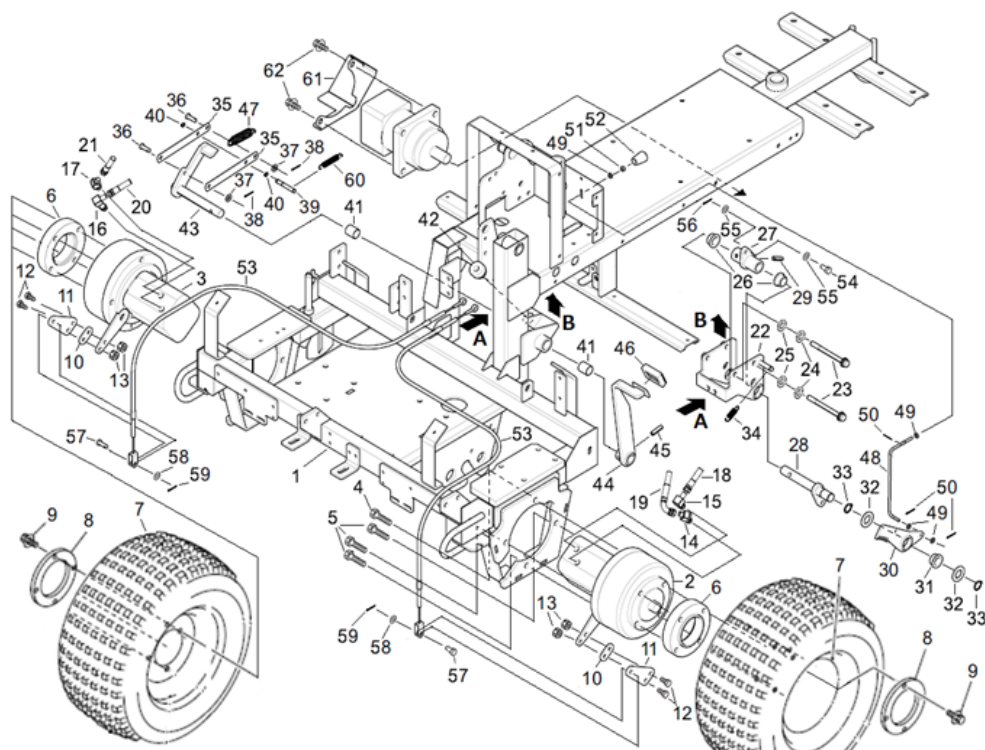

見出番号 KeyNo	部品番号 Parts No	部品名称 Description	台当個数 Q'ty			互換性 R/P	適応号機 Serial Number	型寸 Size and details	備考 Remarks
			201	301	301AB				
34	A98221090	SPRING スプリング			1				
35	A28460150	PLATE プレート:レンケツ			2				
36	031310820	PIN ヒラアタマピン			2				
37	026100008	WASHER ワッシャ			2				
38	030102525	SPRIT PIN スプリットピン			2				
39	A58470010	PIN ピン			1				
40	036109008	RING スナツフリング			2				
41	398511190	BUSH ブツシュ			2				
42	398110501	RUBBER ゴム			1				
43	A58300020	LOCK:PEDAL ロツク:ペダル			1				
44	A58110020	PEDAL:BRAKE ペダル:ブレーキ			1				
45	030300832	SPRING PIN スプリングピン			1				
46	398119902	RUBBER ゴム			1				
47	A98220550	SPRING スプリング			1				
48	A28660030	LEVER:LOCK レバー:ロツク			1				
49	026100006	WASHER ワッシャ			4				
50	030102020	SPRIT PIN スプリットピン			3				
51	020100006	NUT ナツト			1				
52	398180910	GRIP グリップ			1				
53	A98231050	WIRE:BRAKE ワイヤ:ブレーキ			2				
54	031310830	PIN ヒラアタマピン			1				
55	026100008	WASHER ワッシャ			2				
56	030102525	SPRIT PIN スプリットピン			1				
57	031310815	PIN ヒラアタマピン			2				
58	026100008	WASHER ワッシャ			2				
59	030102525	SPRIT PIN スプリットピン			2				
60	398215690	SPRING スプリング			1				
61	A50260320	COVER カバー:モータ			1				
62	011511235	BOLT ボルト			2				

カッター編

(CUTTER)

FIG.101

バケツ
BUCKET

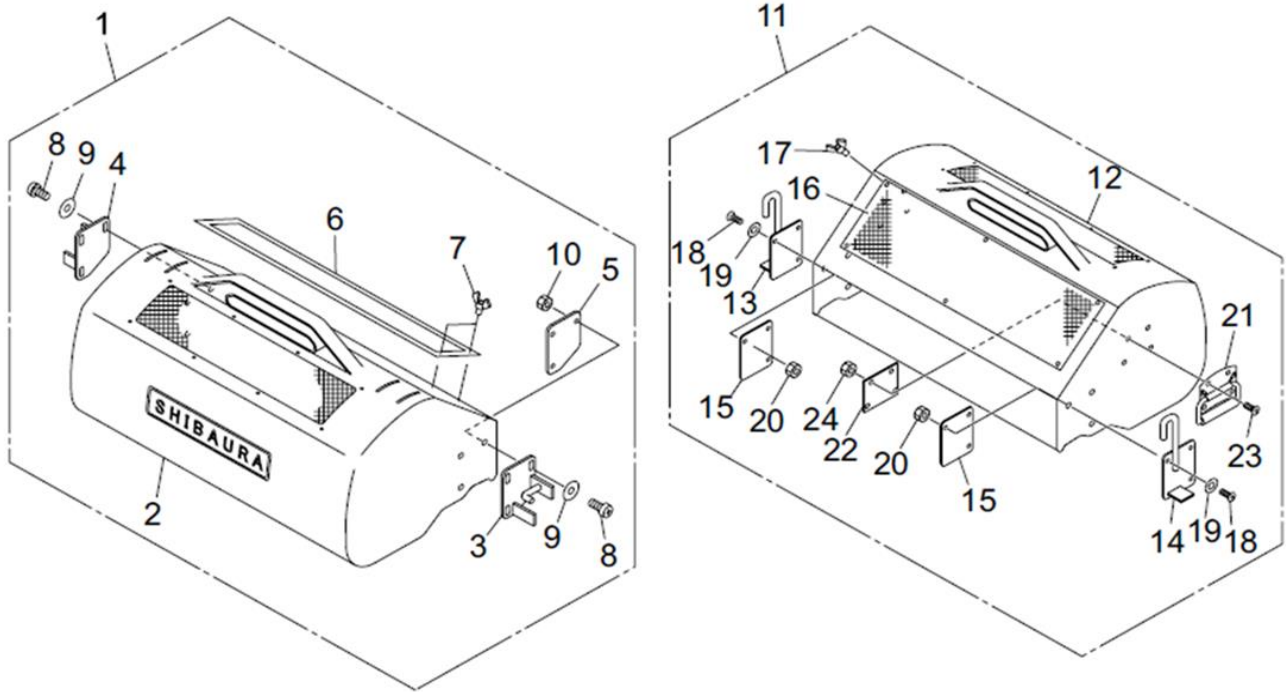

見出番号 KeyNo	部品番号 Parts No	部品名称 Description	台当個数 Q'ty			互換性 R/P	適応号機 Serial Number	型寸 Size and details	備考 Remarks
			201	301	301AB				
1	A82010272	BUCKET ASSY F	バケツASSY F	2	2	2			
2	A82110222	BUCKET :26S	バケツASSY:26S	2	2	2			
3	A82350051	HOOK R	フックR	2	2	2			
4	A82360061	HOOK L	フックL	2	2	2			
5	A82370030	PLATE	プレート	4	4	4			
6	A82120130	NET	アミ	2	2	2			
7	014100510	BOLT	チョウボルト	12	12	12			
8	015100620	SCREW	スクリュ	12	12	12			
9	026100006	WASHER	ワッシャ	12	12	12			
10	021300006	NUT	ナット	12	12	12			
11	A82010282	BUCKET ASSY R	バケツASSY R	1	1	1			
12	A82110292	BUCKET R AM	バケツASSY R AM	1	1	1			
13	A82350150	HOOK R	フックR	1	1	1			
14	A82350140	HOOK L	フックL	1	1	1			
15	A82370030	PLATE	プレート	2	2	2			
16	A82120130	NET	アミ	1	1	1			
17	014100510	BOLT	チョウボルト	6	6	6			
18	015100620	SCREW	スクリュ	6	6	6			
19	026100006	WASHER	ワッシャ	6	6	6			
20	021300006	NUT	ナット	6	6	6			
21	A98180020	HOOK	トッテ	2	2	2			
22	A82140060	PLATE	プレート	2	2	2			
23	015300520	SCREW	スクリュ	4	4	4			
24	021300005	NUT	ナット	4	4	4			

FIG.102

テンション
TENSION

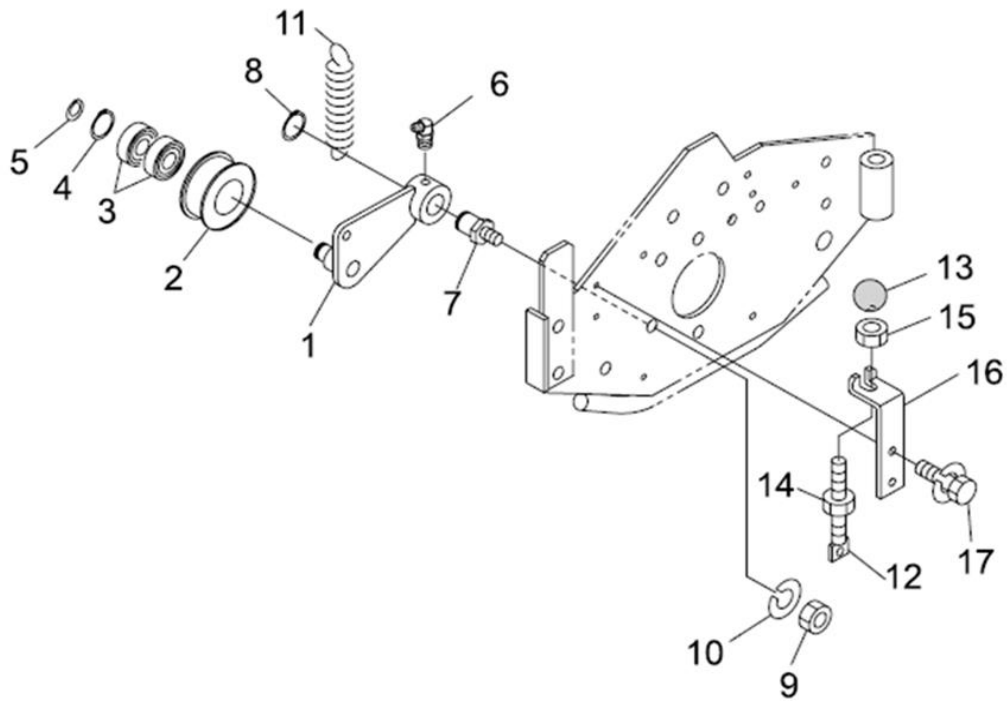

見出番号 KeyNo	部品番号 Parts No	部品名称 Description	台当個数 Q'ty			互換性 R/P	適応号機 Serial Number	型寸 Size and details	備考 Remarks
			201	301	301AB				
1	A22600080	TENSION ARM テンションアーム	1	1	1				
2	A98610320	TENSION PULLY テンションプーリ	1	1	1				
3	040146201	BEARING ベアリング	2	2	2				
4	036500032	STOP RING ストップリング	1	1	1				
5	036100012	STOP RING ストップリング	1	1	1				
6	060609002	GREASE NIPPLE グリスニップル	1	1	1				
7	A22460040	POINT PIN シテンピン	1	1	1				
8	036100016	STOP RING ストップリング	1	1	1				
9	020900010	NUT ナット	1	1	1				
10	027100010	SPRING WASHER スプリングワッシャ	1	1	1				
11	A98220490	SPRING スプリング	1	1	1				
12	A98480030	ADJUST BOLT チョウセイボルト	1	1	1				
13	A98180080	GRIP BALL ニギリダマ	1	1	1				
14	020900008	NUT ナット	1	1	1				
15	020700008	NUT コンタルナット	1	1	1				
16	A22560070	HOOK フック	1	1	1				
17	011310612	BOLT ボルト	2	2	2				

FIG.103

カッターフレーム
CUTTER FRAME

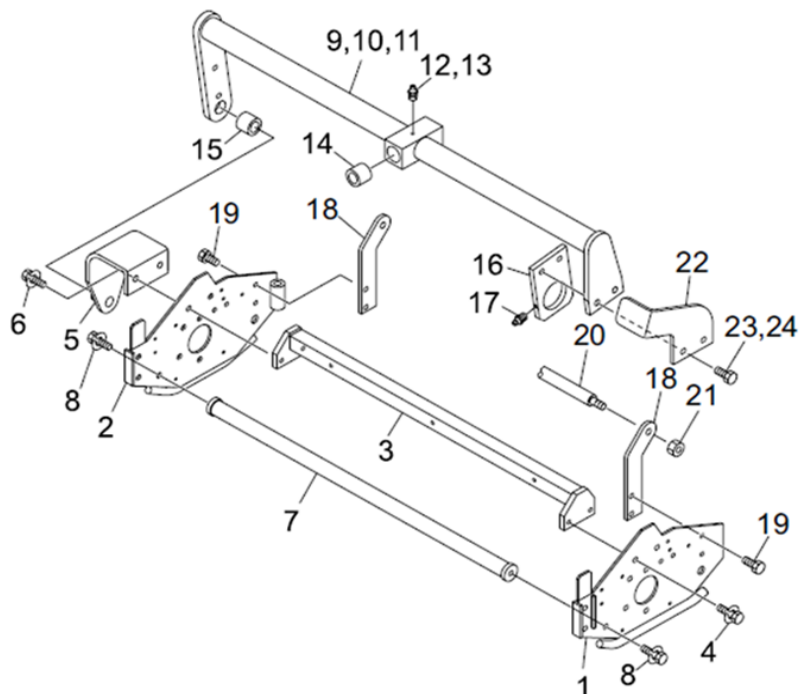

見出番号 KeyNo	部品番号 Parts No	部品名称 Description	台当個数 Q'ty			互換性 R/P	適応号機 Serial Number	型寸 Size and details	備考 Remarks
			201	301	301AB				
1	A74100161	FRAME L フレームL	3	3	3				
2	A74100181	FRAME R フレームR	3	3	3				
3	A74150310	FRAME STAY フレームステー	3	3	3				
4	011511020	BOLT ボルト	6	6	6				
5	A44400011	BRACKET ツリアゲブラケット	3	3	3				
6	011511025	BOLT ボルト	6	6	6				
7	A74150090	FRAME BAR フレームバー	3	3	3				
8	011511225	BOLT ボルト	6	6	6				
9	A76100051	DRAW ARM 1 ドローム1	1	1	1			1番カッター	
10	A76100012	DRAW ARM 2 ドローム2	1	1	1			2番カッター	
11	A76100032	DRAW ARM 3 ドローム3	1	1	1			3番カッター	
12	060609002	GREASE NIPPLE グリスニップル	2	2	2			2,3番カッター	
13	060609003	GREASE NIPPLE グリスニップル	1	1	1			1番カッター	
14	498510320	BUSH ブッシュ	6	6	6				
15	398510960	BUSH ブッシュ	3	3	3				
16	A76120030	SIDE PLATE サイドプレート	3	3	3				
17	060609002	GREASE NIPPLE グリスニップル	3	3	3				
18	A74350340	BRACKET ブラケット	2	2	2			1番カッター	
19	011510816	BOLT ボルト	4	4	4			1番カッター	
20	A99320090	ROD ロッド	1	1	1			1番カッター	
21	022300012	NUT ナット	2	2	2			1番カッター	
22	A44310060	STOPPER ストッパー	1	1	1			1番カッター	
23	011511030	BOLT ボルト	2	2	2			1番カッター	
24	011511025	BOLT ボルト	4	4	4			2,3番カッター	

FIG.104

カバー
COVER

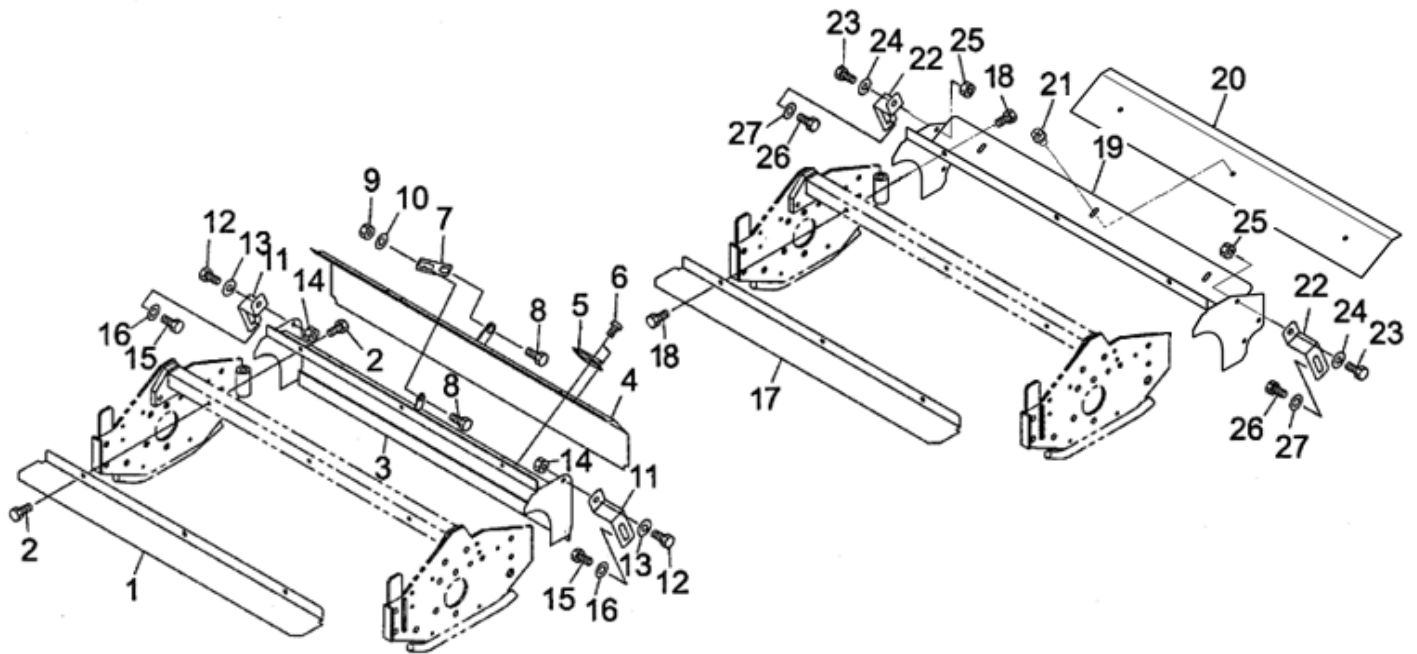

見出番号 KeyNo	部品番号 Parts No	部品名称 Description	台当個数 Q'ty			互換性 R/P	適応号機 Serial Number	型寸 Size and details	備考 Remarks
			201	301	301AB				
1	A74250811	DISCHARG COVER F	2	2	2				
2	011150612	BOLT	12	12	12				
3	A74250830	CUTTER COVER F	2	2	2				
4	A74250850	DISCHARG COVER	2	2	2				
5	A98330150	HINGE	4	4	4				
6	015300408	SCREW	16	16	16				
7	A74180140	PLATE	2	2	2				
8	010800820	BOLT	4	4	4				
9	022300008	NUT U	4	4	4				
10	026100008	WASHER	2	2	2				
11	A74270020	CUTTER COVER STAY	4	4	4				
12	010110614	BOLT	4	4	4				
13	027100006	SPRING WASHER	4	4	4				
14	020100006	NUT	4	4	4				
15	011310612	BOLT	4	4	4				
16	026100006	WASHER	4	4	4				
17	A74250811	DISCHARG COVER F	1	1	1				
18	011150612	BOLT	6	6	6				
19	A74250871	CUTTER COVER R	1	1	1	(c)			
19	A74251250	CUTTER COVER R	1	1	1	(d)			
20	A74250890	CUTTER COVER	1	1	1	(c)			
20	A74251270	CUTTER COVER	1	1	1	(d)			
21	011150612	BOLT	3	3	3				
22	A74270020	CUTTER COVER STAY	2	2	2				
23	010110616	BOLT	2	2	2	(a)			
23	010110614	BOLT	2	2	2	(b)			
24	027100006	SPRING WASHER	2	2	2				
25	020100006	NUT	2	2	2				
26	011310612	BOLT	2	2	2				
27	026100006	WASHER	2	2	2				
		(a) AM201,AM301: ~30164 AM301AB: ~10032							
		(b) AM201,AM301: 30165~ AM301AB: 10033~							
		(c) AM201,AM301: ~30197 AM301AB: ~10043							
		(d) AM201,AM301: 30198~ AM301AB: 10044~							

FIG.105
カイトンバ
REEL BLADE

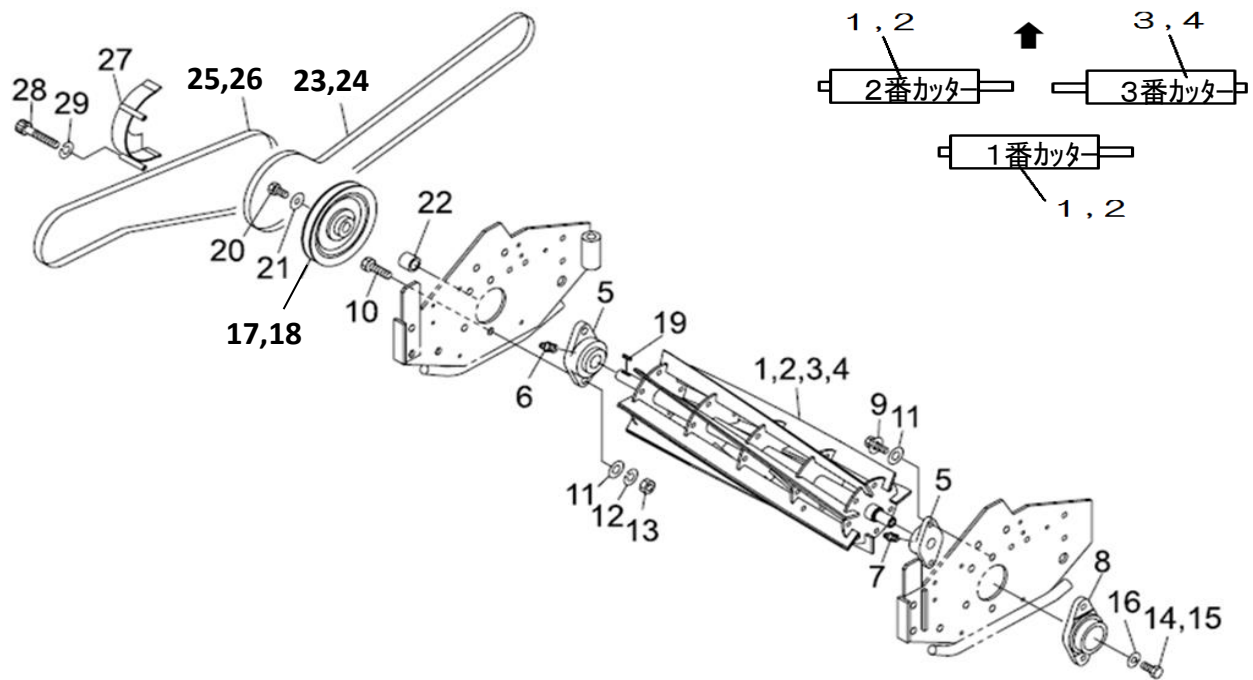

見出番号 KeyNo	部品番号 Parts No	部品名称 Description	台当個数 Q'ty			互換性 R/P	適応号機 Serial Number	型寸 Size and details	備考 Remarks
			201	301	301AB				
1	A70150551	REEL BLADE (R)7SHEET	2	2	2			7枚刃	1,2番カッター
2	A70150611	REEL BLADE (R) 4SHEET	2	2				4枚刃	1,2番カッター
3	A70150581	REEL BLADE (L) 7SHEET	1	1	1			7枚刃	3番カッター
4	A70150641	REEL BLADE (L) 4SHEET	1	1				4枚刃	3番カッター
5	A98560210	PILLOW BEARING	6	6	6				
6	060609002	GREASE NIPPLE	3	3	3				
7	060609003	GREASE NIPPLE	3	3	3				
8	A44420020	METAL	3	3	3				
9	011511235	BOLT	6	6	6				
10	010311235	BOLT	6	6	6				
11	026100012	WASHER	12	12	12				
12	027100012	SPRING WASHER	6	6	6				
13	020900012	NUT	6	6	6				
14	010131025	BOLT	2	2	2				ラッピング用
15	A99431110	BOLT	1	1	1				ラッピング用
16	027100010	SPRING WASHER	3	3	3				
17	A98610350	PULLY:5	3	3	3				
18	A98610330	PULLY:5.5	3	3	3				
19	034109079	KEY	3	3	3				
20	011511025	BOLT	3	3	3				
21	A99240240	WASHER	3	3	3				
22	A99210060	COLLER	3	3	3				
23	080320062	V BELT	2	2	2			B-62	7枚刃
24	080320063	V BELT	2	2	2			B-63	4枚刃
25	080320040	V BELT	1	1	1			B-40	7枚刃
26	080320041	V BELT	1	1	1			B-41	4枚刃
27	A22150130	BELT COVER	3	3	3				
28	010110670	BOLT	6	6	6				
29	026100006	WASHER	6	6	6				

FIG.106

シタバダイ
BED KNIFE

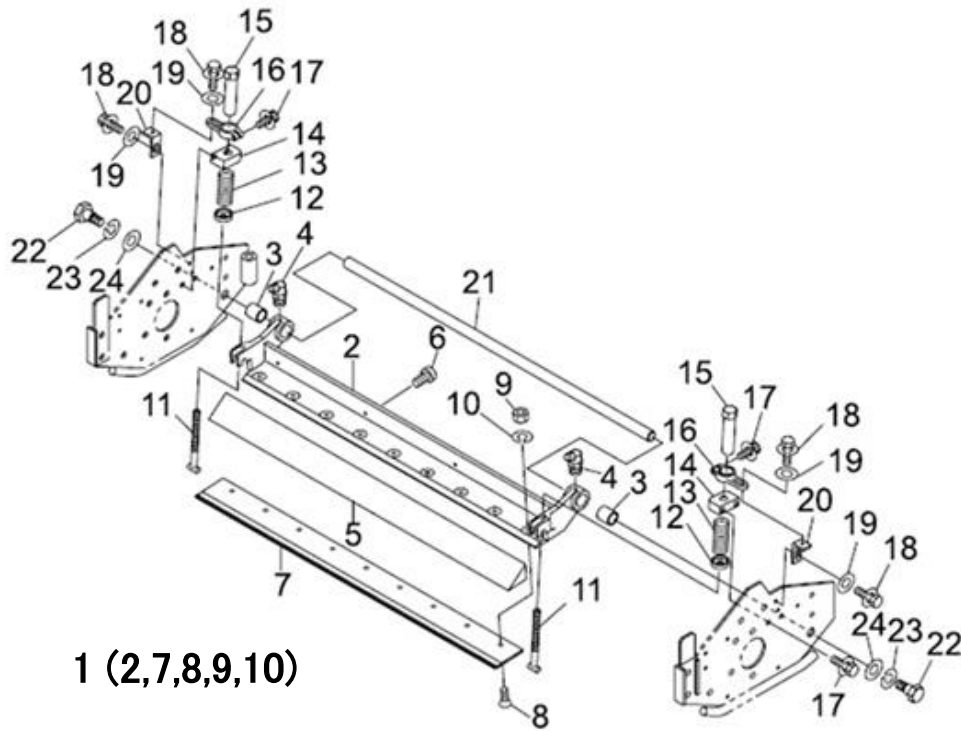

1 (2,7,8,9,10)

見出番号 KeyNo	部品番号 Parts No	部品名称 Description	台当個数 Q'ty			互換性 R/P	適応号機 Serial Number	型寸 Size and details	備考 Remarks
			201	301	301AB				
1	A70010251	BED KNIFE ASSY シタバダイASSY	3	3	3			No.2,7,8,9,10	
2	A70100270	BED KNIFE シタバダイ	3	3	3				
3	A98510240	BUSH ブッシュ	6	6	6				
4	060609003	GREASE NIPPLE グリスニップル	6	6	6				
5	A70440020	REMOVE GRASS シバヨケ	3	3	3				
6	A99480090	SCREW スクリュー	12	12	12				
7	A70430151	BED KNIFE シタバ	3	3	3				
8	A99480040	SCREW サラビス	27	27	27				
9	020900008	NUT ナット	27	27	27				
10	027100008	SPRING WASHER スプリングワッシャ	27	27	27				
11	A70310020	T BOLT Tボルト	6	6	6				
12	A99240570	WASHER ザガネ	6	6	6				
13	A98220410	SPRING スプリング	6	6	6				
14	A70340061	MUNTING BASE トリツケダイ	6	6	6				
15	A70320190	BOX NUT シタバフクロナット	6	6	6				
16	A70330020	BAND マワリトメバンド	6	6	6				
17	011310620	BOLT ボルト	6	6	6				
18	011310614	BOLT ボルト	12	12	12				
19	026100006	WASHER ワッシャ	12	12	12				
20	A99510030	FITTING Lジカナグ	6	6	6				
21	A70410030	SHAFT シャフト	3	3	3				
22	A99430810	BOLT ダンツキボルト	6	6	6				
23	027100016	SPRING WASHER スプリングワッシャ	6	6	6				
24	026100016	WASHER ワッシャ	6	6	6				

FIG.107

Fローラー
F ROLLER

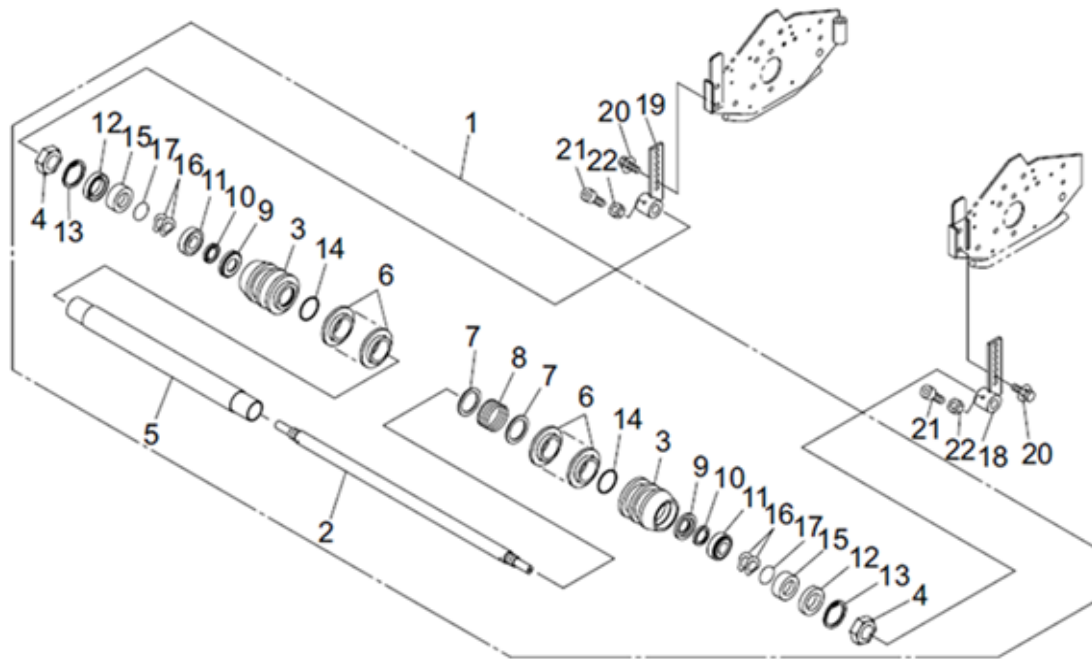

見出番号 KeyNo	部品番号 Parts No	部品名称 Description		台当個数 Q'ty			互換性 R/P	適応号機 Serial Number	型寸 Size and details	備考 Remarks
				201	301	301AB				
1	A72010372	ROLLER ASSY	マエローラー-ASSY	3	3	3	A	(a)		マエローラーベアリングタイプ
-	-	-	-	-	-	-				
2	A72460371	SHAFT	シャフト	3	3	3				
3	A72110440	ROLLER	ローラー	6	6	6				
4	022409013	NUT	ナット	6	6	6				
5	A72120130	PIPE	パイプ	3	3	3				
6	A72110430	ROLLER	ローラー	48	48	48				
7	A99231410	COLLAR	カラー	6	6	6				
8	A98220960	SPRING	スプリング	3	3	3				
9	A72420010	SEAL	シールケース	6	6	6				
10	050309011	OIL SEAL	オイルシール	6	6	6				
11	042530205	BEARING	ベアリング	6	6	6				
12	050209121	OIL SEAL	オイルシール	6	6	6				
13	036500055	SNAP RING	スナップリング	6	6	6				
14	052100400	O-RING	Oリング	6	6	6				
15	A99231790	COLLAR	カラー	6	6	6				
16	A99240950	WASHER	ウエーブワッシャ	12	12	12				
17	052400250	O-RING	Oリング	6	6	6				
18	A72150651	ROLLER BRAKET L	ローラーブラケット L	3	3	3				
19	A72150661	ROLLER BRAKET R	ローラーブラケット R	3	3	3				
20	011511020	BOLT	ボルト	12	12	12				
21	010709074	SCREW	キャップスクリュー	6	6	6				
22	020700008	NUT	ナット	6	6	6				
		(a) AM201,AM301: ~30129 AM301AB: ~10028								

FIG.108

Rローラー
R ROLLER

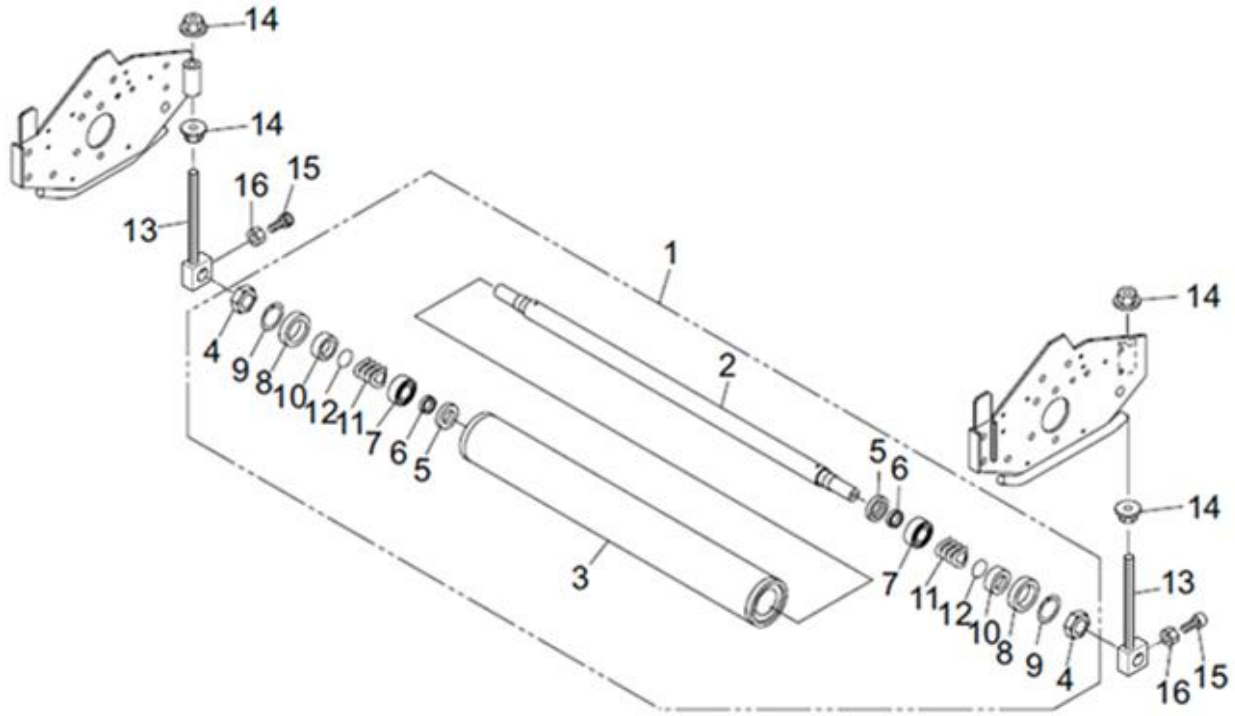

見出番号 KeyNo	部品番号 Parts No	部品名称 Description	台当個数 Q'ty			互換性 R/P	適応号機 Serial Number	型寸 Size and details	備考 Remarks
			201	301	301AB				
1	A72010382	ROLLER ASSY	ウシロローラASSY	3	3	3	A	(a)	テーパローラベアリングタイプ
-	-	-	-	-	-	-			
2	A72460371	SHAFT	シャフト	3	3	3			
3	A72100190	ROLLER	ローラーCOMPL	3	3	3			
4	022409013	NUT	ナット	6	6	6			
5	A72420010	SEAL CASE	シールケース	6	6	6			
6	050309011	OIL SEAL	オイルシール	6	6	6			
7	042530205	BEARING	ベアリング	6	6	6			
8	050209121	OIL SEAL	オイルシール	6	6	6			
9	036500055	SNAP RING	スナップリング	6	6	6			
10	A99231790	COLLAR	カラー	6	6	6			
11	A99240950	WASHER	ウエーブワッシャ	24	24	24			
12	052400250	O RING	Oリング	6	6	6			
13	A99432040	ROLLER BRAKET REAR	ローラーブラケット リア	6	6	6	(b)		
13	A99432460	ROLLER BRAKET REAR	ローラーブラケット リア	6	6	6	(c)		
14	A99460140	FLANGE NUT	フランジナット	12	12	12	(b)		
14	023100012	FLANGE NUT	フランジナット	12	12	12	(c)		
15	010709074	SCREW	キャップスクリュー	6	6	6	(b)		
15	010709073	SCREW	キャップスクリュー	6	6	6	(c)		
16	020700008	NUT	ナット	12	12	12			
		(a) AM201,AM301: ~30129 AM301AB: ~10028							
		(b) AM201,AM301: ~30181 AM301AB: ~10033							
		(c) AM201,AM301: 30182~ AM301AB: 10034~							

FIG.109

F、Rローラー
F・R ROLLER

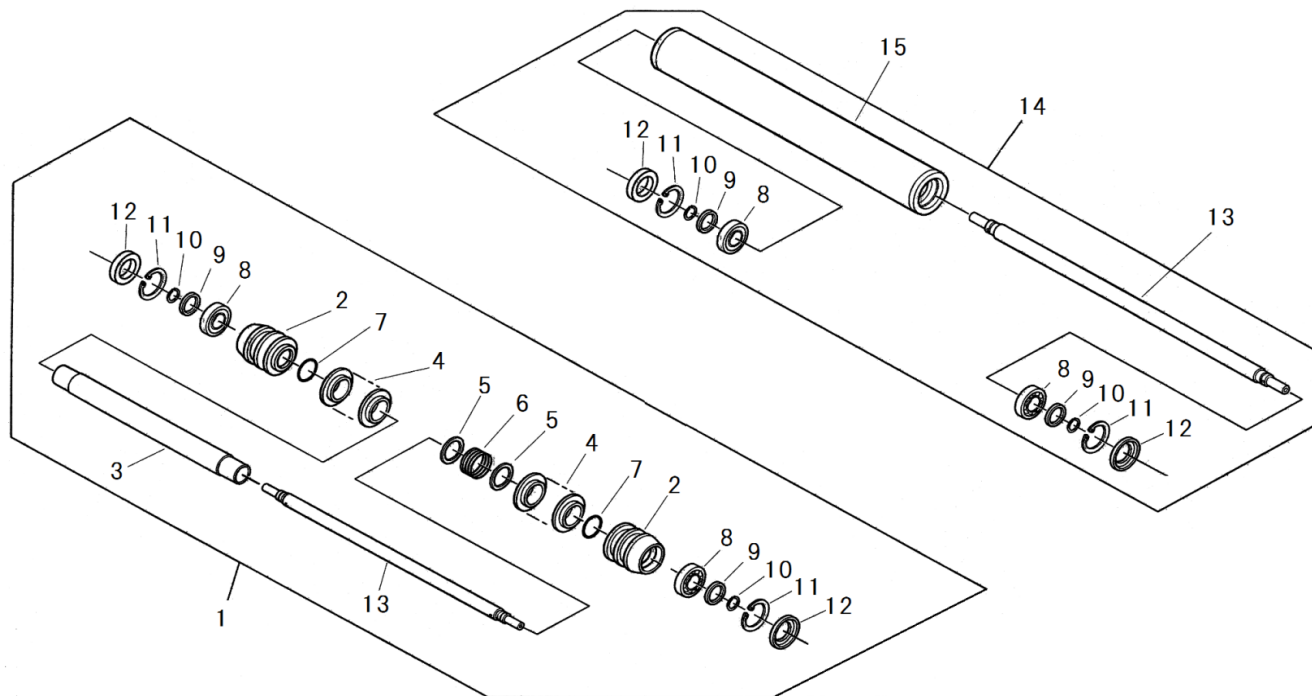

見出番号 KeyNo	部品番号 Parts No	部品名称 Description		台 当 個 数 Q'ty			互換性 R/P	適応号機 Serial Number	型 寸 Size and details	備 考 Remarks
				201	301	301AB				
1	A72010560	ROLLER ASSY	マエローラーASSY;26	3	3	3	A	(a)		ボールベアリングタイプ
-	-	-	-	-	-	-				
2	A72110560	ROLLAR	ローラー	6	6	6				
3	A72120170	PIPE	パイプ;26	3	3	3				
4	A72110430	ROLLAR	ローラー	60	60	60				
5	A99231410	COLLAR	カラー	6	6	6				
6	A98220960	SPRING	スプリング	3	3	3				
7	052100400	O RING	Oリング	6	6	6				
8	040136204	BEARING	ベアリング	12	12	12				
9	A99232040	COLLAR	カラー	12	12	12				
10	036100020	SNAP RING	スナップリング	12	12	12				
11	036500047	SNAP RING	スナップリング	12	12	12				
12	050309087	OIL SEAL	オイルシール	12	12	12				
13	A72460480	SHAFT	シャフト	6	6	6				
14	A72010570	ROLLAR ASSY	ウシロローラーASSY;26	3	3	3	A	(a)		ボールベアリングタイプ
-	-	-	-	-	-	-				
15	A72100250	ROLLAR COMP	ローラー	3	3	3				
			(a) AM201,AM301: 30130~ AM301AB: 10029~							

部品番号順索引

NUMERICAL PARTS INDEX

本体編

(BODY)

部品番号順索引 NUMERICAL PARTS INDEX

部品番号 PARTS No.	図番号 FIG .No.	見出番号 Key No.	部品番号 PARTS No.	図番号 FIG .No.	見出番号 Key No.	部品番号 PARTS No.	図番号 FIG .No.	見出番号 Key No.
010109426	23	23	011310612	15	14	011511025	2	14
010109694	6	30	011310612	15	26	011511030	18(1)	6
010110512	1	24	011310612	16	15	011511030	18(2)	6
010110512	1	37	011310612	16	15	011511030	19(1)	32
010110620	10	19	011310614	1	21	011511030	19(2)	32
010131245	3	22	011310614	1	31	011511050	23	9
010199007	5	19	011310614	4(1)	15	011511230	18(1)	3
010199011	6	28	011310614	4(1)	25	011511230	18(2)	3
010310814	2	11	011310614	14	9	011511230	19(1)	16
010310816	19(1)	28	011310614	14	30	011511230	19(2)	16
010310816	19(2)	28	011310614	17	12	011511230	23	5
010310820	4(2)	12	011310620	4(1)	12	011511235	23	62
010310830	13	16	011310620	6	18	011511240	23	4
010310830	14	19	011310660	20(1)	3	012110616	3	9
010310830	23	12	011310660	20(2)	3	012810635	11	33
010310835	14	20	011310665	20(2)	3	015150312	10	8
010310840	1	3a	011310814	2	33	015150512	15	24
010310840	14	25	011510812	11	15	020100006	3	29
010310845	1	3	011510812	21(1)	30	020100006	6	9
010310845	1	3	011510812	21(2)	30	020100006	20(1)	32
010311245	19(1)	2	011510812	21(3)	30	020100006	20(2)	32
010311245	19(2)	2	011510816	3	27	020100006	23	51
010311250	18(1)	29	011510816	13	7	020109125	13	14
010311250	18(2)	29	011510816	20(1)	8	020109127	3	21
010311270	6	22	011510816	20(1)	17	020109155	1	36
010319807	4(2)	13	011510816	20(2)	5	020300006	3	30
010319807	10	28	011510816	20(2)	8	020300006	15	35
010319807	21(1)	12	011510816	20(2)	17	020700008	4(1)	20
010319807	21(2)	12	011510820	11	27	020700008	4(2)	9
010319807	21(3)	12	011510820	14	2	020700008	10	17
010331250	4(1)	27	011510820	20(1)	5	020700012	7	22
010700835	18(1)	10	011510820	20(1)	22	020700016	7	13
010700835	18(2)	10	011510820	20(2)	22	020700016	8	23
010709073	2	26	011510820	21(1)	7	020900008	1	4
010709091	19(1)	9	011510820	21(2)	7	020900008	1	17
010709091	19(2)	9	011510820	21(3)	7	020900008	2	13
010709097	18(1)	10	011510825	5	3	020900008	4(1)	18
010709097	18(2)	10	011510825	5	14	020900008	4(2)	7
010800612	1	13	011510830	5	24	020900008	5	7
010800612	10	23	011510830	13	16	020900008	5	12
010800612	11	9	011510845	21(1)	3	020900008	5	28
010810614	16	23	011510845	21(2)	3	020900008	6	15
010810614	17	12	011510845	21(3)	3	020900008	10	5
010810620	1	31	011510850	14	6	020900008	10	15
010810812	16	22	011510855	21(1)	4	020900008	11	29
010810820	20(2)	5	011510855	21(2)	4	020900008	12	6
010810820	20(2)	8	011510855	21(3)	4	020900008	12	10
011109009	1	13	011511016	8	4	020900008	12	13
011310612	7	19	011511020	2	31	020900008	13	15
011310612	7	26	011511020	8	5	020900008	14	12
011310612	9(1)	7	011511020	9(1)	10	020900008	14	16
011310612	9(2)	7	011511020	9(2)	10	020900008	14	21
011310612	9(3)	7	011511020	9(3)	10	020900008	14	26
011310612	10	10	011511020	16	2	020900008	19(1)	29
011310612	13	9	011511020	17	2	020900008	19(2)	29

部品番号順索引 NUMERICAL PARTS INDEX

部品番号 PARTS No.	図番号 FIG .No.	見出番号 Key No.	部品番号 PARTS No.	図番号 FIG .No.	見出番号 Key No.	部品番号 PARTS No.	図番号 FIG .No.	見出番号 Key No.
020900008	21(1)	13	026100008	11	16	027100008	19(1)	30
020900008	21(2)	13	026100008	12	3	027100008	19(2)	30
020900008	21(3)	13	026100008	12	15	027100008	21(1)	14
020900008	23	13	026100008	13	17	027100008	21(2)	14
020900010	4(1)	9	026100008	14	7	027100008	21(3)	14
020900010	8	30	026100008	14	23	027100010	4(1)	10
020900012	3	14	026100008	14	28	027100010	5	20
020900012	3	19	026100008	20(1)	6	027100010	8	31
020900012	3	23	026100008	20(1)	31	027100010	23	24
020900012	4(1)	6	026100008	20(2)	6	027100012	3	15
020900012	6	23	026100008	20(2)	31	027100012	3	24
020900012	8	27	026100008	21(1)	15	027100012	4(1)	5
020900012	11	20	026100008	21(2)	15	027100012	6	24
020900012	19(1)	3	026100008	21(3)	15	027100012	6	33
020900012	19(2)	3	026100008	23	37	027100012	11	21
021000016	2	2	026100008	23	55	027100012	18(1)	30
022300008	4(2)	14	026100008	23	58	027100012	18(2)	30
022400006	9(1)	33	026100010	8	32	027100012	19(1)	4
022400006	9(2)	33	026100010	18(1)	7	027100012	19(2)	4
022400006	9(3)	33	026100010	18(2)	7	027100016	2	3
022400006	10	20	026100010	23	25	027100016	7	14
022400006	15	4	026100012	3	25	027100016	8	24
022400008	10	30	026100012	6	25	027109062	19(1)	10
023100005	1	38	026100012	7	23	027109062	19(2)	10
023100006	11	32	026100012	8	28	030102020	23	50
023100008	14	33	026100012	18(1)	4	030102515	14	32
024100006	11	34	026100012	18(2)	4	030102516	20(1)	11
025100020	16	8	026100016	2	4	030102516	20(2)	11
025100020	17	5	026100016	7	16	030102525	23	38
026100005	1	26	026100016	8	7	030102525	23	56
026100006	1	22	026100020	23	32	030102525	23	59
026100006	1	32	026100024	7	3	030103216	15	32
026100006	4(1)	13	026100024	8	12	030103220	6	6
026100006	4(1)	26	026109009	1	32	030104036	7	15
026100006	10	11	026109009	14	10	030104036	8	8
026100006	10	21	026109018	3	16	030105050	19(1)	7
026100006	15	27	026109033	4(2)	11	030105050	19(2)	7
026100006	16	16	026109035	15	5	030300525	21(1)	8
026100006	17	13	026109086	2	35	030300525	21(2)	8
026100006	23	49	026109103	10	2a	030300525	21(3)	8
026100008	1	6	027100005	1	25	030300625	13	4
026100008	1	19	027100008	1	5	030300832	23	29
026100008	2	12	027100008	1	18	030300832	23	45
026100008	2	34	027100008	2	27	031100008	10	26
026100008	3	28	027100008	2	36	031100008	12	4
026100008	5	15	027100008	5	27	031100010	7	9
026100008	5	25	027100008	6	31	031100010	8	18
026100008	6	5	027100008	10	6	031310815	20(1)	10
026100008	6	16	027100008	10	29	031310815	20(2)	10
026100008	6	32	027100008	12	7	031310815	23	57
026100008	9(1)	31	027100008	12	11	031310820	23	36
026100008	9(2)	31	027100008	12	14	031310825	14	31
026100008	9(3)	31	027100008	13	18	031310830	23	54
026100008	10	25	027100008	14	22	034109057	6	11
026100008	10	31	027100008	14	27	034109059	3	7

部品番号順索引 NUMERICAL PARTS INDEX

部品番号 PARTS No.	図番号 FIG .No.	見出番号 Key No.	部品番号 PARTS No.	図番号 FIG .No.	見出番号 Key No.	部品番号 PARTS No.	図番号 FIG .No.	見出番号 Key No.
034109069	2	20	340670140	17	8	398110501	23	42
034109069	5	5	340670170	9(2)	35	398111640	11	28
034109069	19(1)	15	340670170	9(3)	35	398116380	11	17
034109069	19(2)	15	340670170	9(3)	42	398117280	11	18
034109071	5	9	340670230	1	9	398118910	10	32
034109083	1	2	340670280	9(2)	19	398119902	23	46
034109083	5	23	340670280	21(2)	22	398120540	11	19
036100012	4(1)	32	340670280	21(3)	22	398121020	11	24
036100012	4(2)	4	340670380	20(1)	23	398121020	11	24
036100016	4(1)	8	340670460	16	10	398121020	11	24
036100020	23	33	340670640	20(2)	25	398121020	11	24
036100025	6	3	340671730	9(2)	29	398121290	11	23
036109008	23	40	340671730	9(3)	29	398121290	11	23
036500032	4(1)	29	340671760	9(1)	17	398121771	15	38
036500032	4(2)	3	340671760	9(2)	17	398122420	11	31
040146001	14	8	340671760	9(3)	17	398122490	3	31
040146201	4(1)	4	340671760	21(1)	21	398180580	6	34
040146201	4(2)	2	340671760	21(2)	21	398180610	21(1)	9
052100110	9(1)	34	340671760	21(3)	21	398180610	21(2)	9
052100110	9(2)	34	340671790	17	19	398180610	21(3)	9
052100110	9(3)	34	340671790	18(2)	15	398180671	10	4
052100250	17	25	340672560	9(2)	36	398180910	23	52
060609002	2	7	340672560	21(2)	31	398182330	10	4
060609002	6	26	340672560	21(3)	31	398215560	12	12
060609003	3	11	340672700	19(2)	12	398215690	23	60
060609003	7	2	340672830	9(3)	39	398410290	17	6
060609003	13	19	340672900	17	17	398480640	20(2)	24
060609006	4(1)	30	340672950	9(1)	16	398510170	6	35
060609006	8	11	340672950	9(2)	16	398510300	7	7
064500020	9(1)	30	340672950	9(2)	25	398510300	8	3
064500020	9(2)	30	340672950	9(3)	16	398510370	8	16
064500030	20(1)	26	340672950	9(3)	25	398511190	23	41
064500030	20(2)	26	340672950	21(1)	20	398511560	23	26
064700020	16	7	340672950	21(2)	20	398511560	23	31
064700020	17	4	340672950	21(2)	23	398750150	15	28
067200078	16	6	340672950	21(3)	20	398750150	16	20
067200130	16	18	340672950	21(3)	23	398750220	15	29
080520040	5	22	340673080	17	16	398750220	15	29
080520041	5	22	340673110	17	20	398750220	19(1)	37
160038071	16	4	340673110	18(1)	11	398750220	19(2)	37
198756200	1	11	340673110	18(2)	11	398750220	20(2)	33
328650191	20(1)	7	340673200	9(1)	29	398750220	21(1)	31
328650191	20(2)	7	340673740	18(2)	17	398750220	21(2)	33
334800360	13	11	344211130	14	11	398750220	21(3)	33
334800360	14	17	355080660	12	8	398750430	16	12
334800420	13	12	355700720	12	1	399111040	11	26
340170700	9(3)	40	385201410	15	36	399113610	5	26
340170840	9(2)	37	385460040	15	18	399113620	16	21
340170840	21(2)	32	389310120	15	3	399232450	4(2)	15
340170970	21(3)	32	389320021	15	2	399340140	2	40
340171060	9(3)	40	390101290	22	1	399760130	6	20
340670030	20(2)	23	390118270	22	9	422530011	14	5
340670090	9(1)	18	390194280	22	2	485220320	15	10
340670090	9(2)	18	390196910	22	21	489200100	15	1
340670090	9(3)	18	390230180	22	11	490662050	22	22
						498110441	13	2

部品番号順索引 NUMERICAL PARTS INDEX

部品番号 PARTS No.	図番号 FIG .No.	見出番号 Key No.	部品番号 PARTS No.	図番号 FIG .No.	見出番号 Key No.	部品番号 PARTS No.	図番号 FIG .No.	見出番号 Key No.
498110820	8	29	A24200030	6	10	A40010260	21(3)	1
498510320	14	4	A24250070	6	13	A40010270	9(3)	41
498510390	13	6	A24260021	13	13	A40020020	23	3
799210195	1	32	A24260030	6	12	A40020030	23	2
799210195	14	10	A24260040	6	4	A40020041	19(1)	14
A10010293	1	1	A24350040	21(1)	6	A40020041	19(2)	14
A10010292	1	1	A24350040	21(2)	6	A40020121	19(1)	1
A10170050	1	34	A24350040	21(3)	6	A40020121	19(2)	1
A10910010	1	7	A24360070	15	25	A40050010	20(1)	15
A10910090	16	13	A24360080	14	29	A40050010	20(2)	15
A10913600	1	27	A28000030	2	23	A40100010	21(1)	5
A10913610	1	28	A28100080	2	24	A40100010	21(2)	5
A10913620	1	29	A28460130	23	11	A40100010	21(3)	5
A10913630	1	30	A28460140	23	10	A40150070	20(1)	1
A12100050	15	30	A28460150	23	35	A40150070	20(2)	1
A12120010	15	31	A28470060	23	27	A40150080	9(1)	22
A14130010	1	14	A28470070	23	28	A40150080	9(2)	22
A14310041	1	12	A28470080	23	30	A40150080	9(3)	22
A14610080	1	33	A28510073	2	21	A40300010	18(1)	8
A20100373	3	1	A28660030	23	48	A40300010	18(2)	8
A20100374	3	1	A30450071	19(1)	5	A40460030	1	10
A20100720	23	1	A30450071	19(2)	5	A40470340	19(2)	20
A20100722	23	1	A30600130	2	1	A40470340	19(2)	21
A20120030	4(1)	11	A30600131	2	1	A40470340	23	18
A20120041	4(1)	14	A30650022	2	17	A40470340	23	21
A20510120	23	22	A30650052	2	16	A40470430	19(2)	23
A20510121	23	22	A30710041	2	29	A40471630	19(2)	22
A21010021	18(1)	1	A30710060	2	28	A40471920	18(2)	24
A21010021	18(2)	1	A30710070	2	6	A40471930	18(2)	26
A21100080	14	3	A30710120	2	30	A40471940	18(2)	25
A21150040	14	14	A34180010	3	26	A40471950	18(2)	28
A21300140	14	1	A34350180	3	5	A40471960	18(2)	27
A21300170	18(1)	5	A34630020	3	8	A40471970	20(2)	30
A21300170	18(2)	5	A34630050	3	12	A40471980	20(2)	29
A22210060	5	1	A34810040	3	17	A40471990	9(2)	24
A22350090	18(1)	9	A36000210	19(1)	25	A40471990	9(3)	24
A22350090	18(2)	9	A36000210	19(2)	25	A40471990	21(2)	26
A22450010	6	27	A36000210	23	7	A40471990	21(3)	26
A22460050	4(1)	7	A36000220	2	8	A40472000	21(2)	24
A22600050	6	17	A36100250	2	10	A40472000	21(3)	24
A22600300	4(2)	10	A36130120	2	9	A40472010	9(2)	27
A22600360	4(1)	1	A36130130	19(1)	26	A40472010	9(3)	27
A22600430	4(1)	31	A36130130	19(2)	26	A40472010	19(2)	24
A22650070	6	29	A36140100	2	39	A40472010	21(2)	25
A22650070	21(1)	10	A36140110	19(1)	34	A40472010	21(3)	25
A22650070	21(2)	10	A36140110	19(2)	34	A40472020	9(2)	26
A22650070	21(3)	10	A36210020	19(1)	8	A40472020	9(3)	26
A22650090	5	13	A36210020	19(2)	8	A40472020	21(2)	29
A22650341	5	13	A36210050	2	38	A40472020	21(3)	29
A24100120	6	7	A36210050	19(1)	33	A40472030	20(2)	27
A24100140	6	1	A36210050	19(2)	33	A40472040	20(2)	28
A24100770	6	1	A36210050	23	8	A40472060	23	19
A24160150	21(1)	11	A36210080	23	6	A40472070	23	20
A24160150	21(2)	11	A40010260	21(1)	1	A40480840	20(1)	27
A24160150	21(3)	11	A40010260	21(2)	1	A40482040	18(1)	24

部品番号順索引 NUMERICAL PARTS INDEX

部品番号 PARTS No.	図番号 FIG .No.	見出番号 Key No.	部品番号 PARTS No.	図番号 FIG .No.	見出番号 Key No.	部品番号 PARTS No.	図番号 FIG .No.	見出番号 Key No.
A40482050	18(1)	25	A41220100	20(2)	12	A41340110	9(1)	14
A40482070	21(1)	24	A41220100	20(2)	19	A41340110	19(1)	19
A40482080	9(1)	27	A41220130	20(2)	14	A41340120	18(1)	20
A40482080	19(1)	24	A41220130	20(2)	20	A41340130	18(1)	19
A40482080	21(1)	25	A41220140	20(2)	13	A41340140	18(1)	18
A40482100	9(1)	24	A41240010	9(2)	13	A41340140	19(1)	11
A40482100	21(1)	26	A41240010	9(3)	13	A41340190	19(1)	13
A40482120	19(1)	23	A41240010	17	14	A41340190	19(1)	17
A40482130	19(1)	20	A41240010	21(2)	16	A41340210	17	15
A40482140	19(1)	21	A41240010	21(2)	28	A41340210	21(1)	17
A40482150	19(1)	22	A41240010	21(3)	16	A41460020	16	9
A40482160	18(1)	27	A41240010	21(3)	28	A41460050	1	8
A40482170	18(1)	28	A41240040	18(2)	16	A44020141	9(1)	3
A40482180	20(1)	28	A41240040	19(2)	18	A44020141	9(2)	3
A40482190	20(1)	29	A41240040	23	15	A44020141	9(3)	3
A40482200	20(1)	30	A41240050	19(2)	13	A44020150	9(1)	1
A40482210	18(1)	26	A41240050	19(2)	17	A44020150	9(2)	1
A40482380	9(1)	26	A41240050	23	16	A44020150	9(3)	1
A40482380	21(1)	29	A41240060	9(2)	14	A44100281	8	1
A40500192	9(1)	9	A41240060	9(3)	14	A44250451	8	9
A40500192	9(2)	9	A41240060	19(2)	19	A44250471	8	10
A40500192	9(3)	9	A41240070	18(2)	19	A44250700	7	1
A40500212	20(1)	4	A41240180	17	15	A44310011	7	12
A40500212	20(2)	4	A41240180	21(2)	17	A44310011	8	21
A40510050	20(1)	21	A41240180	21(3)	17	A44310020	8	22
A40510050	20(2)	21	A41240230	18(2)	18	A44400140	8	2
A40520010	17	23	A41240230	19(2)	11	A46040030	15	18
A40520010	20(1)	18	A41240230	23	14	A46200310	15	10
A40520010	20(2)	18	A41240230	23	17	A46270040	15	13
A40610010	17	9	A41240250	18(2)	20	A46510280	15	8
A40610050	17	9	A41310080	9(1)	35	A46510290	15	9
A40620020	20(1)	16	A41310110	17	18	A46520150	15	16
A40620020	20(2)	16	A41310110	18(1)	12	A46520160	15	17
A40890008	9(1)	23	A41320030	9(1)	19	A46520200	15	15
A40890008	9(2)	23	A41320030	21(1)	22	A46520240	15	37
A40890008	9(3)	23	A41320060	20(1)	24	A46530070	15	11
A40890045	19(1)	6	A41320070	20(1)	12	A46530420	15	12
A40890045	19(2)	6	A41320070	20(1)	19	A46540080	15	19
A40990050	20(1)	2	A41320160	20(1)	25	A46540090	15	20
A40990050	20(2)	2	A41320170	20(1)	14	A46660100	15	34
A40990100	18(2)	2	A41320170	20(1)	20	A48170010	11	25
A40990230	18(1)	2	A41320200	18(1)	14	A50110061	10	1
A41110200	17	18	A41320230	20(1)	13	A50150241	11	7
A41110200	18(2)	12	A41320270	9(1)	25	A50170030	10	12
A41140150	9(1)	15	A41320270	21(1)	23	A50250110	11	14
A41140150	9(2)	15	A41340030	9(1)	13	A50260320	23	61
A41140150	9(3)	15	A41340030	17	14	A50310300	4(1)	21
A41140150	21(1)	18	A41340030	21(1)	16	A50310321	4(1)	22
A41140150	21(2)	18	A41340030	21(1)	28	A50410011	10	3
A41140150	21(3)	18	A41340050	18(1)	17	A50410021	10	9
A41140220	17	24	A41340060	18(1)	16	A50450052	10	18
A41180010	18(1)	13	A41340060	19(1)	12	A50470040	10	22
A41180010	18(2)	13	A41340060	19(1)	18	A50510101	10	24
A41220020	18(2)	14	A41340070	17	19	A50520020	10	27
A41220070	9(3)	38	A41340070	18(1)	15			

部品番号順索引 NUMERICAL PARTS INDEX

部品番号 PARTS No.	図番号 FIG .No.	見出番号 Key No.	部品番号 PARTS No.	図番号 FIG .No.	見出番号 Key No.	部品番号 PARTS No.	図番号 FIG .No.	見出番号 Key No.
A50580040	4(1)	24	A98180080	4(2)	8	A99240110	7	20
A50580160	11	11	A98180080	10	16	A99240110	7	27
A50610040	11	13	A98180090	6	2	A99240110	9(1)	8
A50610041	11	30	A98180110	3	6	A99240110	9(2)	8
A50610062	11	30	A98220290	6	14	A99240110	9(3)	8
A50710262	11	12	A98220490	4(1)	16	A99240110	13	10
A50710450	11	12	A98220490	4(2)	5	A99240220	16	3
A52100210	16	1	A98220490	10	13	A99240220	17	3
A52100230	17	1	A98220550	23	47	A99240240	5	21
A52150050	17	10	A98220561	7	17	A99280120	2	25
A52150130	17	10	A98220591	14	13	A99430190	9(1)	32
A52250100	16	14	A98220840	8	25	A99430190	9(2)	32
A52360020	17	7	A98220890	2	41	A99430190	9(3)	32
A52990020	17	11	A98221090	23	34	A99430730	1	16
A55110120	11	2	A98230202	20(1)	9	A99430820	7	21
A55110140	11	1	A98230202	20(2)	9	A99431300	5	6
A55120010	11	8	A98230590	15	21	A99431300	14	15
A55120010	11	8	A98230702	15	22	A99431540	8	26
A55130020	11	22	A98231050	23	53	A99431640	14	18
A55200203	11	3	A98260222	8	6	A99460340	3	29
A55200242	11	4	A98260232	7	24	A99480210	2	22
A55510061	12	5	A98310030	2	37	A99560330	10	2
A55760061	11	6	A98310050	6	8	A99560340	9(1)	6
A55760200	11	5	A98310110	5	10	A99560340	9(2)	6
A58100210	13	1	A98310120	5	11	A99560340	9(3)	6
A58110020	23	44	A98330010	10	7	A99600080	7	6
A58200011	13	3	A98340060	15	40	A99600090	8	15
A58300020	23	43	A98460070	17	21	A99600091	8	15
A58450010	13	8	A98480030	4(1)	17	A99600330	7	5
A58450020	13	5	A98480030	4(2)	6	A99600330	8	14
A58470010	23	39	A98480030	10	14	A99610090	7	8
A90110140	22	19	A98510320	3	3	A99610090	8	17
A90110150	22	20	A98510330	3	13	A99610580	9(1)	4
A90130200	22	17	A98510340	3	4	A99610580	9(2)	4
A90130210	22	18	A98560110	2	5	A99610580	9(3)	4
A90320140	22	3	A98560280	2	32	A99610590	7	25
A90330030	22	7	A98560300	5	2	A99610600	9(1)	2
A90360130	22	4	A98610261	5	16	A99610600	9(2)	2
A90390090	22	5	A98610290	5	8	A99610600	9(3)	2
A90390100	22	6	A98610310	5	4	A99610630	7	18
A90410040	22	8	A98610320	4(1)	3	A99610640	7	10
A90610031	22	14	A98610320	4(2)	1	A99610640	8	19
A90610160	22	10	A98611740	5	8	A99610650	7	11
A90610170	22	13	A98710030	3	18	A99610650	8	20
A90610240	22	12	A98710040	3	20	A99610660	9(1)	5
A98010030	14	24	A99210050	7	4	A99610660	9(2)	5
A98110040	4(1)	28	A99210050	8	13	A99610660	9(3)	5
A98120201	4(1)	23	A99230390	6	21	T09990329	19(1)	36
A98120500	11	10	A99230420	2	19	T09990329	19(2)	36
A98130150	1	35	A99230430	5	17	T09991474	19(1)	35
A98160010	16	11	A99230440	5	18	T09991474	19(2)	35
A98160030	16	17	A99230450	2	18	T09992805	19(1)	31
A98160100	16	5	A99230570	4(1)	2	T09992805	19(2)	31
A98160200	16	19	A99240110	3	10	T84100205	19(1)	27
A98180080	4(1)	19	A99240110	6	19	T84100205	19(2)	27

部品番号順索引

NUMERICAL PARTS INDEX

カッター編

(CUTTER)

部品番号順索引 NUMERICAL PARTS INDEX

部品番号 PARTS No.	図番号 FIG .No.	見出番号 Key No.	部品番号 PARTS No.	図番号 FIG .No.	見出番号 Key No.	部品番号 PARTS No.	図番号 FIG .No.	見出番号 Key No.
010110614	104	12	026100006	106	19	A70150581	105	3
010110614	104	23	026100008	104	10	A70150611	105	2
010110616	104	23	026100012	105	11	A70150641	105	4
010110670	105	28	026100016	106	24	A70310020	106	11
010131025	105	14	027100006	104	13	A70320190	106	15
010311235	105	10	027100006	104	24	A70330020	106	16
010709073	108	15	027100008	106	10	A70340061	106	14
010709074	107	21	027100010	102	10	A70410030	106	21
010709074	108	15	027100010	105	16	A70430151	106	7
010800820	104	8	027100012	105	12	A70440020	106	5
011150612	104	2	027100016	106	23	A72010372	107	1
011150612	104	18	034109079	105	19	A72010382	108	1
011150612	104	21	036100012	102	5	A72010560	109	1
011310612	102	17	036100016	102	8	A72010570	109	14
011310612	104	15	036100020	109	10	A72100190	108	3
011310612	104	26	036500032	102	4	A72100250	109	15
011310614	106	18	036500047	109	11	A72110430	107	6
011310620	106	17	036500055	107	13	A72110430	109	4
011510816	103	19	036500055	108	9	A72110440	107	3
011511020	103	4	040136204	109	8	A72110560	109	2
011511020	107	20	040146201	102	3	A72120130	107	5
011511025	103	6	042530205	107	11	A72120170	109	3
011511025	103	24	042530205	108	7	A72150651	107	18
011511025	105	20	050209121	107	12	A72150661	107	19
011511030	103	23	050209121	108	8	A72420010	107	9
011511225	103	8	050309011	107	10	A72420010	108	5
011511235	105	9	050309011	108	6	A72460371	107	2
014100510	101	7	050309087	109	12	A72460371	108	2
014100510	101	17	052100400	107	14	A72460480	109	13
015100620	101	8	052100400	109	7	A74100161	103	1
015100620	101	18	052400250	107	17	A74100181	103	2
015300408	104	6	052400250	108	12	A74150090	103	7
015300520	101	23	060609002	102	6	A74150310	103	3
020100006	104	14	060609002	103	12	A74180140	104	7
020100006	104	25	060609002	103	17	A74250811	104	1
020700008	102	15	060609002	105	6	A74250811	104	17
020700008	107	22	060609003	103	13	A74250830	104	3
020700008	108	16	060609003	105	7	A74250850	104	4
020900008	102	14	060609003	106	4	A74250871	104	19
020900008	106	9	080320040	105	25	A74250890	104	20
020900010	102	9	080320041	105	26	A74251250	104	19
020900012	105	13	080320062	105	23	A74251270	104	20
021300005	101	24	080320063	105	24	A74270020	104	11
021300006	101	10	398510960	103	15	A74270020	104	22
021300006	101	20	498510320	103	14	A74350340	103	18
022300008	104	9	A22150130	105	27	A76100012	103	10
022300012	103	21	A22460040	102	7	A76100032	103	11
022409013	107	4	A22560070	102	16	A76100051	103	9
022409013	108	4	A22600080	102	1	A76120030	103	16
023100012	108	14	A44310060	103	22	A82010272	101	1
026100006	101	9	A44400011	103	5	A82010282	101	11
026100006	101	19	A44420020	105	8	A82110222	101	2
026100006	104	16	A70010251	106	1	A82110292	101	12
026100006	104	27	A70100270	106	2	A82120130	101	6
026100006	105	29	A70150551	105	1	A82120130	101	16

部品番号順索引 NUMERICAL PARTS INDEX

部品番号 PARTS No.	図番号 FIG .No.	見出番号 Key No.	部品番号 PARTS No.	図番号 FIG .No.	見出番号 Key No.	部品番号 PARTS No.	図番号 FIG .No.	見出番号 Key No.
A82140060	101	22						
A82350051	101	3						
A82350140	101	14						
A82350150	101	13						
A82360061	101	4						
A82370030	101	5						
A82370030	101	15						
A98180020	101	21						
A98180080	102	13						
A98220410	106	13						
A98220490	102	11						
A98220960	107	8						
A98220960	109	6						
A98330150	104	5						
A98480030	102	12						
A98510240	106	3						
A98560210	105	5						
A98610320	102	2						
A98610330	105	18						
A98610350	105	17						
A99210060	105	22						
A99231410	107	7						
A99231410	109	5						
A99231790	107	15						
A99231790	108	10						
A99232040	109	9						
A99240240	105	21						
A99240570	106	12						
A99240950	107	16						
A99240950	108	11						
A99320090	103	20						
A99430810	106	22						
A99431110	105	15						
A99432040	108	13						
A99432460	108	13						
A99460140	108	14						
A99480040	106	8						
A99480090	106	6						
A99510030	106	20						

