

# シバウラハンマナイフモア SHIBAURA HAMMER KNIFE MOWER

MODEL

SH1550A

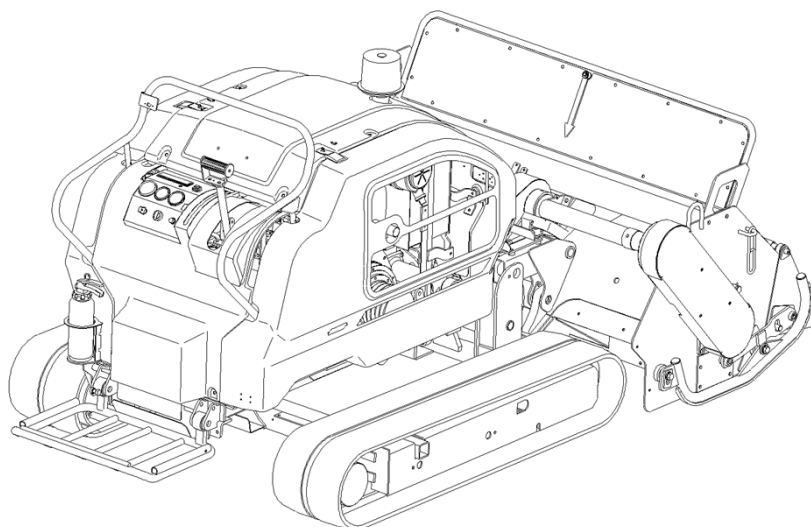
SH1750A

## 純正部品表 PARTS LIST

平成27年4月改訂 APRIL,2015

PARTS LIST CODE 300830892

40168号機～



株式会社IHIシバウラ

IHI Shibaaura Machinery Corporation

# パーツリストの見方について

1) このパーツリストには下記形式が記載されております。

型式名	品目コード	機関型形式	仕様	モア形式
SH1550A	397011	N843L-D (139248)	26.5kW/2800min <sup>-1</sup> 36.0ps/2800rpm	FR1501 (580010133)
SH1750A	397012			FR1701 (580010143)

エンジン関係部品はエンジン製造番号(EN……)、シャーシ、ボデー関係部品は車台製造番号により管理されております。

2) リストの記載内容について

リストの記載内容は下記に示す番号に従って説明します。

見出番号 Key No	部品番号 Parts No	部品名称 Parts Name	台 当 個 数 Q'ty				互換性 R/P	適応号機 Application	型 寸 Description	備 考 Remarks
			⑨			④				
①	②	③				⑤	⑥	⑦	⑧	
-----										
~~~~~										
-----										

- ①見出番号 イラストに付されている番号とリストの番号を一致させることにより、部品番号が索引できます。
- ②部品番号 部品を管理するための部品番号です。
- ③部品名称 部品の名称を和文、英文で表示してあります。
- ④個 数 見出し番号あたりの使用個数を表示してあります。
- ⑤互 換 性 部品変更による新部品と旧部品との互換性記号を表示してあります。
- ⑥適用号機 設計変更実施号機が表示してあります。
- ⑦型 寸 部品のサイズを表示してあります。
- ⑧備 考 部品の仕様・説明等が表示してあります。
- ⑨ALL すべての型式を意味します。

### 3) 記号、略語について

記号（部品変更による新部品と旧部品との互換性の表示は次の通りです。）

表示記号	内 容
*	部品供給不可（部品番号欄にこのマークがあるのは供給いたしません。）
A	新旧共に互換性あり（新旧部品は新旧製品のいずれにも取付出来ます。）
B	新部品のみ互換性あり（新部品は新旧部品のいずれにも取付出来ますが、旧部品は新製品に取付けることは出来ません。）
D	新旧部品の互換性なし（新部品は新製品、旧部品は旧製品にのみ取付出来ます。）
E	追加部品であり適用号機欄に号機を記入。
F	廃止部品であり適用号機欄に号機を記入。
○	旧部品は在庫に限り供給、以降新部品を供給（○マークを部品番号欄に旧部品番号備考欄に表示）
~×××××××：製造番号・・・・・・号機まで ×××××××～：製造番号・・・・・・号機より	

略語：ASSY：アセンブリ R.H：ライト OP.：オプション EX：排気  
 Inc：.....を含む UP：上 d：直径 IN：吸気  
 AR：所要 LOW：下 l：長さ  
 Fr.：フロント S.T.D:スタンダード t：厚さ  
 Re.：リヤ U.S：アンダサイズ Φ：径  
 L.H：レフト O.S：オーバーサイズ COMPL：コンプリート（圧入，カシメ品）

### 4) イラストについて

イラストにはASSY部品、単体部品が記載されておりますが必ずしも正確な形状を示すものではありません。正確な部品番号を見出すための目安となるものです。イラストに付されている番号とリストの見出番号を一致させることにより、その見出し番号から部品番号を知るようになっています。

## ご注文について

- 1) 部品をご注文の際は部品番号、部品名称、個数をお知らせ下さい。
- 2) ご注文の部品は原則として誤送以外の返品は認めません。
- 3) シバウラ製品には **シバウラ 純正部品** を必ずご使用願います。  
 （市販の類似品を使用されますと早期破損や性能を悪くする原因となります。）
- 4) 部品価格は別表の部品価格表を参照ください。

※本部品表は予告なく変更することがあります。

# How to consult parts list

1) This parts list contain following model.

型式名	品目コード	機関型形式	仕様	モア形式
SH1550A	397011	N843L-D (139248)	26.5kW/2800min-1 36.0ps/2800rpm	FR1501 (580010133)
SH1750A	397012			FR1701 (580010143)

Please confirm both engine serial number (abbreviation; EN····) and chassis number, when place a spare parts order.

2) Description in list.

Items in the list are described below by Nos. in the table below.

見出番号 Key No	部品番号 Parts No	部品名称 Parts Name	台当個数 Qty				互換性 記号	適応号機 Application	型寸 Description	備考 Remarks
			⑨							
①	②	③			④		⑤	⑥	⑦	⑧
-----										
~~~~~										
-----										

- ①Index No. : By referring the No. in the illustrations to the same No., you can find the correct parts No..
- ②Parts No. : No. to control parts.
- ③Name of parts : Name of parts is indicated in English and Japanese.
- ④Quantity : It represents the quantity of each part contained in reference No..
- ⑤Interchangeability : Mark to show interchangeability when replacing former parts with new ones.
- ⑥Applicable No. of machines : No. of machines for which design is changed.
- ⑦Description : Specifications, descriptions, etc. of parts.
- ⑧Remarks : Size of parts.
- ⑨Model : Type

### 3) Mark and abbreviation

Mark (when parts are changed.interchangeability of new and former parts is shown as

Mark	Content
*	This mark appearing “Parts No.” column indicates parts not to be supplied.
A	New and old parts are mutually interchangeable.
B	New parts can be substituted for old parts, but vice versa Thus, new part may be supplied to order asking for supply of old parts.
D	New and old parts are not interchangeable.
E	Indicated as “E” or “F” in “interchangeability” column. Its applicable serial number appears in “Application” column.
F	“F” mini filler or engine appears in “Application” column.
○	Old parts will be supplied until out of stock and thereafter new substitute parts will be supplied. (This mark appears in “Parts No. ”. column and corresponding old numbers in “Remarks” column.)
~xxxxxxx	: Up to xxxxxxx for serial numbers.
xxxxxx~	: xxxxxx and up for serial numbers.

Abbreviation : ASSY : Assembly    R.H : Right    OP : Optional    IN : Intake  
 Inc : Including    UP : Upper    d : Diameter    EX: Exhaust  
 AR : Required    LOW : Lower    l : Length  
 Fr : Front    S.T.D : Standard    t : Thickness  
 Re : Rear    U.S : Undersize    Φ : Diameter  
 L.H : Left    O.S : Oversize    COMPL : Complete

### 4) Illustrations

Illustrations present assemblies and individual piece parts not always precisely. *They are just guide-* lines to find correct parts codes. By comparing the index No. in the parts list with the same No. in the illustrations, you can know the parts No.

## How to order

- 1) When ordering some parts, designate the code No., name of parts and quantity.
- 2) Returned parts other than those, which were delivered by mistake, are not accepted.
- 3) Be sure to use **SHIBAURA** genuine parts for SHIBAURA products. (Warranty does not cover when the use of parts which are not **SHIBAURA** service parts.)
- 4) Refer separated parts price list for prices of parts.

\* This parts list may be modified without notice.

# 目 次

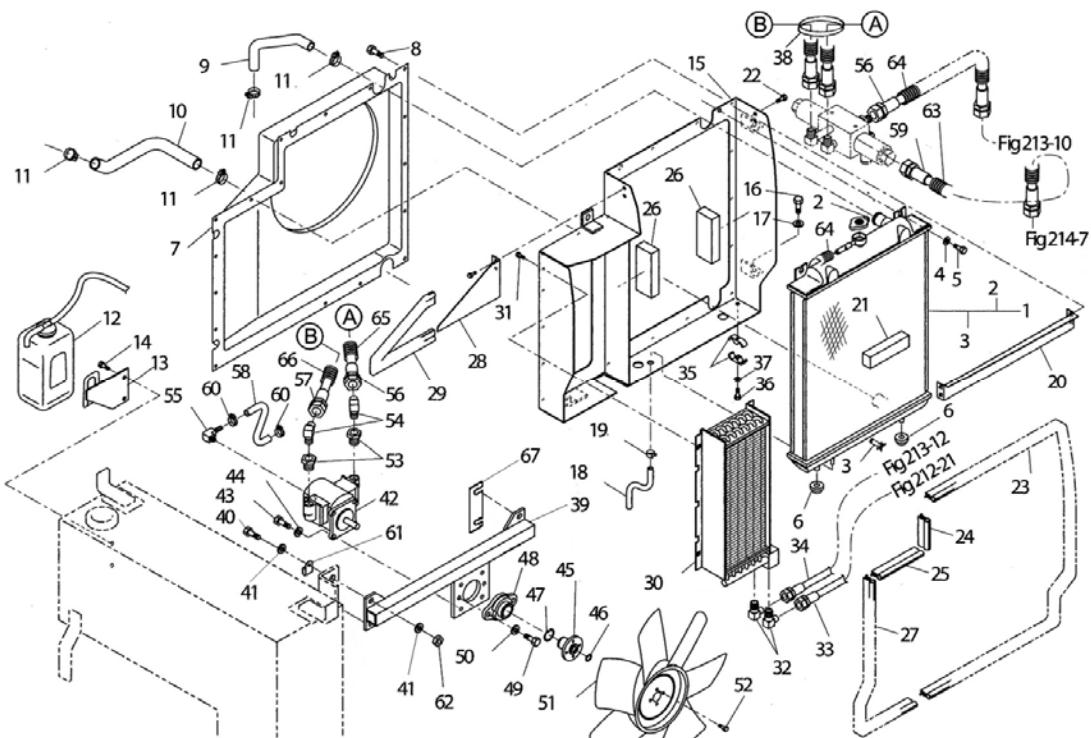
## CONTENTS

図 番 FIG.NO.	装置名称 SUBJECT	ページ PAGE
エンジン ENGINE		
101	ラジエータ、オイルクーラ	2
102	バッテリー	4
103	シリンダブロック	5
104	カムシャフト	7
105	シリンダヘッド	8
106	ロッカアーム	9
107	ヘッドカバー	10
108	クランクシャフト&ピストン	11
109	オイルポンプ	12
110	ウォーターポンプ	13
111	オルタネータ	14
112	オルタネータマウント	15
113	タイミングギヤ&ガバナ	16
114	エキゾーストマニフォールド	17
115	インジェクションポンプ&ライン	18
116	インジェクションポンプ	19
117	フュエルインジェクタ	20
118	スターティングモータ	21
119	エアクリーナ、マフラー	22
120	エンジン装着	23
シャシ CHASSIS		
201	ロワーフレーム、モータ、クローラ	25
202	アイドル	26
203	ローラ	27
204	H. S. T ポンプ、テンション	28
205	クラッチ、ベルトガード	29
206	ミッションA; 減速	30
207	ミッションB; 増速	32
208	アッパーフレーム	34
209	シリンダー、ステップ	36
210	H. S. Tコントロール; 走行	38
211	コントロール; ダンパ	40
212	油圧オイルタンク	41
213	油圧配管; HST	42
214	油圧配管; ポンプ	44
215	油圧バルブ	45
215A	油圧配管; バルブ~シリンダ	46
215B	フューエルタンク	47
216	ボンネット、サイドカバー	48
217	ダッシュボード	49
218	ワイヤリング	51
219	作業機装着	52
220	ネームプレート	53
221	モア; カバー	55
222	モア; 伝動	57

# エンジン編

(ENGINE)

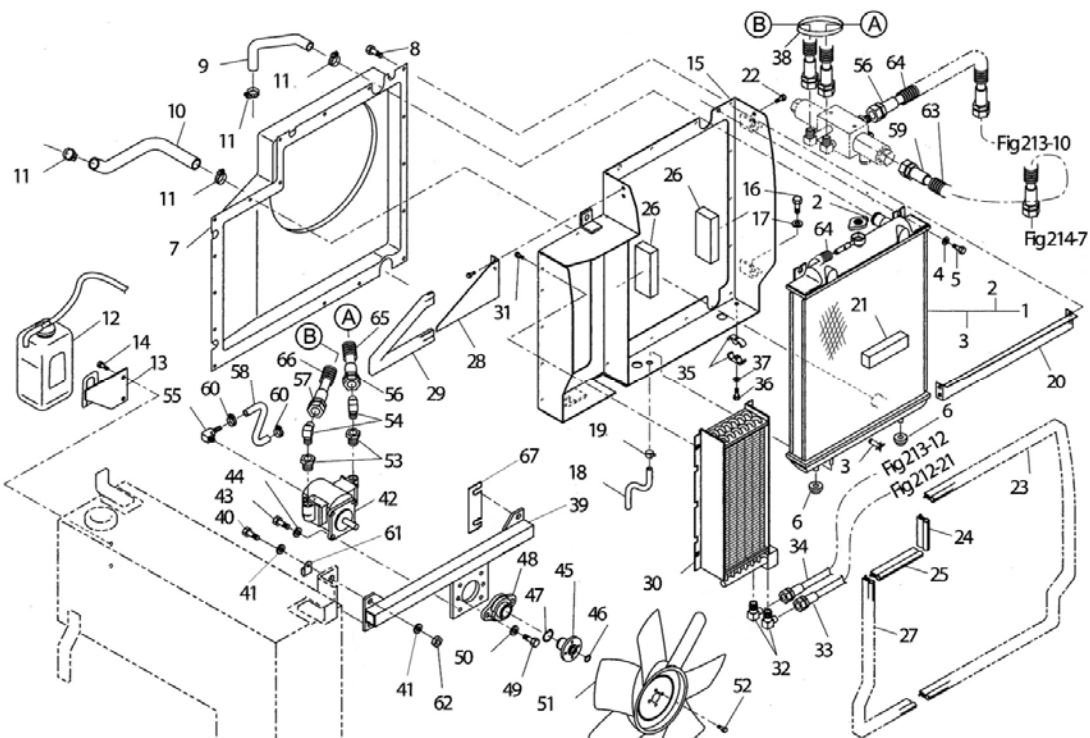
FIG.101 ラジエータ、オイルクーラ  
RADIATOR,OIL COOLER



見出番号 KeyNo	部品番号 Parts No	部品名称 Parts Name		台当個数 Q'ty			互換性 R/P	適応機種 Application	型寸 Descriptor	備考 Remarks
				ALL	1550	1750				
1	310101060	RADIATOR ASSY	ラジエータASSY	1						
2	310110170	CAP	キャップCONP	1						
3	310190482	COCK	コックASSY	1						
4	026109103	WASHER	ワッシャ:8	2						
5	011510830	BOLT	ボルト	2						
6	398119670	RUBBER	ゴム:ラジエータササエ	2						
7	310250200	SHROUD	シユラウト	1						
8	011150614	BOLT	ボルト	17						
9	310161720	RADIATOR HOSE	ラジエータホース:ウエ	1						
10	310161730	RADIATOR HOSE	ラジエータホース:シタ	1						
11	067100043	HOSE BAND	ホースバンド	4						
12	310550140	TANK ASSY	タンク ASSY	1						
13	310650370	TANK SUPPORT	タンクササエ	1						
14	011810816	BOLT	ボルト	2						
15	310301030	RADIATOR STAY	ラジエータササエ	1						
16	011511020	BOLT	ボルト	4						
17	026100010	WASHER	ワッシャ	4						
18	068108250	VINYL TUBE	ビニルチューブ	1						
19	067200100	HOSE CLIP	ホースクリップ	1						
20	310353220	PLATE	シャフウハン	1						
21	398135250	SPONGE	スポンジ	1						
22	011810816	BOLT	ボルト	4						
23	398121590	RUBBER	ゴム	1					L=1600	
24	398121600	RUBBER	ゴム	1					L=140	
25	398121610	RUBBER	ゴム	1					L=240	
26	398135260	SPONGE	スポンジ	2						
27	398121620	RUBBER	ゴム	1					L=710	
28	310361550	PLATE	シャフウハン	1						
29	398121360	RUBBER	ゴム	1					L=470	
30	386050480	OIL COLER ASSY	オイルクーラASSY	1						
31	011810816	BOLT	ボルト	4						
32	340630430	JOINT	ジョイント:エルボ	2						
33	340692670	OIL HOSE	オイルホース	1						
34	340692680	OIL HOSE	オイルホース	1						
35	399112930	CLAMP	クランプ	2						

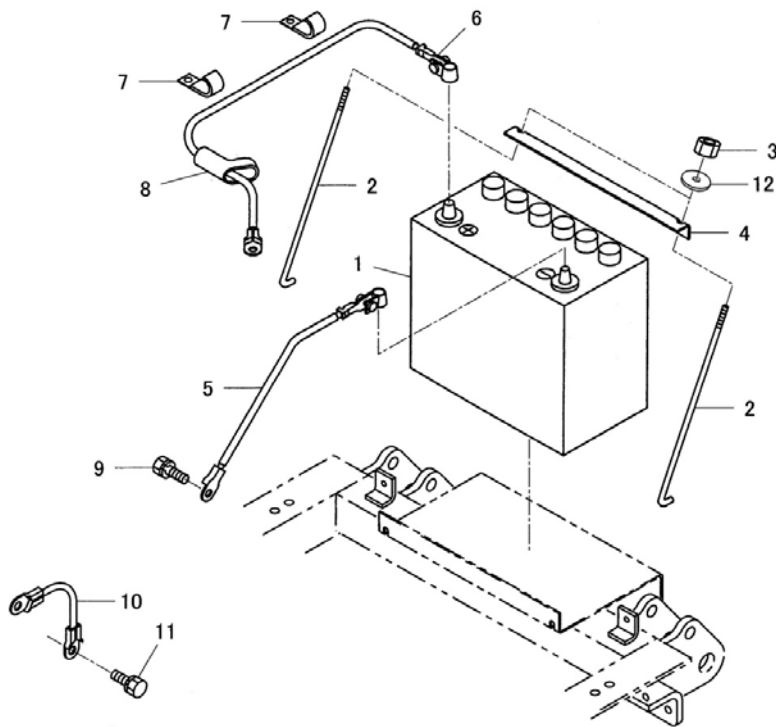


FIG.101 ラジエータ、オイルクーラ  
RADIATOR,OIL COOLER



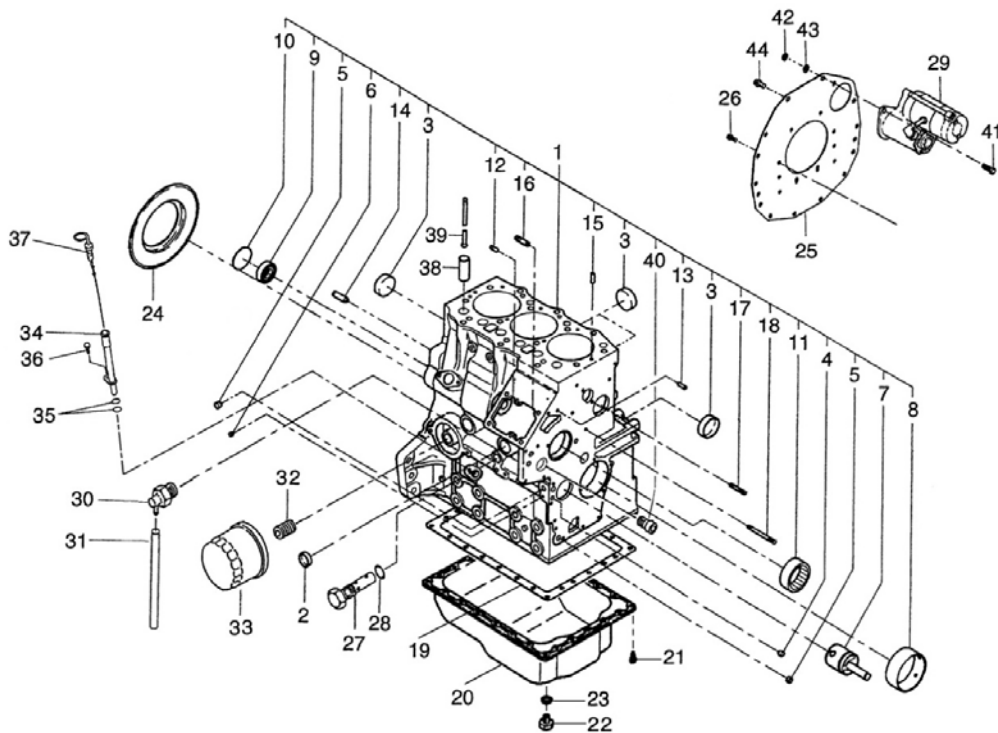
見出番号 KeyNo	部品番号 Parts No	部品名称 Parts Name		台当個数 Q'ty				互換性 R/P	適応機種 Application	型寸 Descriptor	備考 Remarks
				ALL	1550	1750					
36	011510845	BOLT	ボルト	1							
37	026100008	WASHER	ワッシャ	1							
38	398750220	BAND	バンド	1							
39	344902520	BRACKET	ブラケット	1							
40	011510830	BOLT	ボルト	4							
41	026100008	WASHER	ワッシャ	8							
42	340850170	OIL MOTOR	オイルモータ	1							
43	011510820	BOLT	ボルト	4							
44	026100008	WASHER	ワッシャ	4							
45	322514180	DRIVE SHAFT	ドライブシャフト	1							
46	036500013	SNAP RING	スナツプリング	1							
47	036100025	SNAP RING	スナツプリング	1							
48	398566520	BEARING	ベアリング	1							
49	011510820	BOLT	ボルト	2							
50	026100008	WASHER	ワッシャ	2							
51	145306801	COOLING FAN	クーリングファン COMPL	1							
52	011310610	BOLT	ボルト	4							
53	340670050	ADAPTOR	アダプタ	2							
54	398480640	CONNECTOR	コネクタ	2							
55	340673161	ADAPTOR	アダプタ	1							
56	340693740	OIL HOSE	オイルホース	2							
57	340693630	OIL HOSE	オイルホース:G3/8 21M 520	1							
58	340692480	OIL HOSE	オイルホース	1							
59	340693750	OIL HOSE	オイルホース	1							
60	398750430	HOSE BAND	ホースバンド	2							
61	399111040	CLAMP	クランプ	1							
62	021500008	NUT	ナット	4							
63	385891141	TUBE	コルゲートチューブ	1					L=250		
64	385891142	TUBE	コルゲートチューブ	1					L=300		
65	385891144	TUBE	コルゲートチューブ	1					L=330		
66	385891145	TUBE	コルゲートチューブ	1					L=380		
67	A99210690	SPACER	スペーサ	2							

# FIG.102 バッテリー BATTERY



見出番号 KeyNo	部品番号 Parts No	部品名称 Parts Name		台当個数 Q'ty				互換性 R/P	適応機種 Application	型寸 Description	備考 Remarks
				ALL	1550	1750					
1	389510560	BATTERY:75D26R	バッテリー :75D26R ウェット	1							
2	389320211	BATTERY ROD	バッテリーロッド	2							
3	022400006	U-NUT	ナット:Uナット	2							
4	389310020	BATTERY HOLDER	バッテリーホルダ	1							
5	385650680	BATTERY CABLE:-	バッテリーケーブル:-	1							
6	385650362	BATTERY CABLE:+	バッテリーケーブル :+	1							
7	399110340	CLAMP	クランプ	2							
8	398110930	RUBBER	ゴム	1							
9	011810816	BOLT	ボルト	1							
10	385650520	BATTERY CABLE:-	バッテリーケーブル(-)	1							
11	011810816	BOLT	ボルト	2							
12	026109035	WASHER	ワッシャ	2							

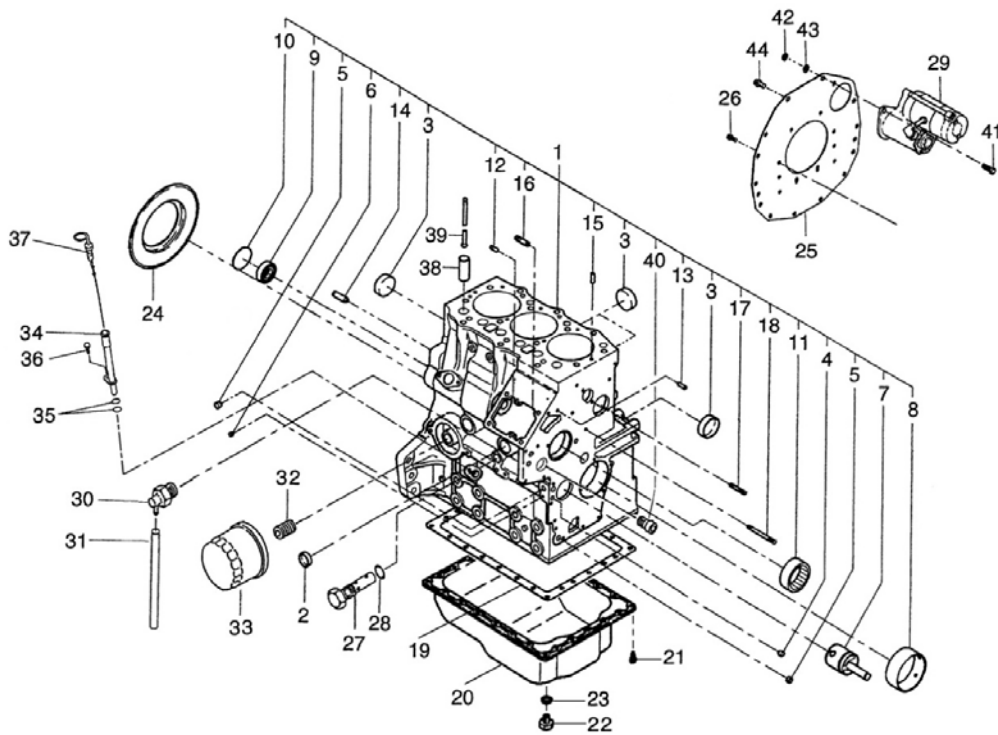
FIG.103 シリンダブロック  
CYLINDER BLOCK



見出番号 KeyNo	部品番号 Parts No	部品名称 Parts Name	台当個数 Q'ty				互換性 R/P	適応機種 Application	型寸 Descriptor	備考 Remarks
			ALL	1550	1750					
1	110101180	CYLINDER BLOCK	シリンダブロックCOMPL:CHB	1						
2	064210025	SEALING CAP	シーリングキャップ	1						
3	064209055	SEALING CAP	シーリングキャップ	4						
4	198466010	PLUG	プラグ	2						
5	198466020	PLUG	プラグ	4						
6	198466030	PLUG	プラグ	4						
7	165296260	SHAFT COMPL IDLE GEAR	アイドルギヤシャフトCOMPL	1						
8	198517222	BUSH: STD	ブッシュ:STD	1						
9	040306203	BALL BEARING	ボールベアリング	1						
10	064100045	PLUG EXPANSION	エキスパンションプラグ	1						
11	042309013	NEEDLE BEARING	ニードルベアリング	1						
12	030500612	DOWEL PIN	ノックピン	2						
13	030500616	DOWEL PIN	ノックピン	2						
14	030501025	DOWEL PIN	ノックピン	2						
15	030309005	SPRING PIN	スプリングピン	2						
16	010109441	STUD BOLT	スタッドボルト	2						
17	012110635	STUD BOLT	スタッドボルト	1						
18	012110660	STUD BOLT	スタッドボルト	1						
19	110996820	GASKET	ガスケット:オイルパン	1						
20	110708090	PAN ENGINE OIL	オイルパンCOMPL:SB	1						
21	010109235	BOLT	ボルト	26						
22	010411212	BOLT	ボルト	1						
23	025100012	SEAL WASHER	シールワッシャ	1						
24	050209083	OIL SEAL	オイルシール	1						
25	110367420	REAR PLATE	リヤプレート:SB	2						
26	011510820	BOLT	ボルト	10						
27	140036220	RELIEF VALVE ASSY	リリーフバルブASSY	1						
28	052109078	O-RING	Oリング	1						
29	185086530	MOTOR ASSY STARTING	スターティングモータ ASSY	1						
30	198736270	DRAIN COCK	ドレンコック	1						
31	068118315	VINYL TUBE	ビニルチューブ	1				F		
32	140546020	FILTER JOINT	フィルタジョイント	1						
33	140517020	OIL FILTER	オイルフィルタCOMPL	1						
34	110756490	GUIDE	ゲージガイドCOMPL	1						
35	052109113	O-RING	Oリング	2						

FIG.103

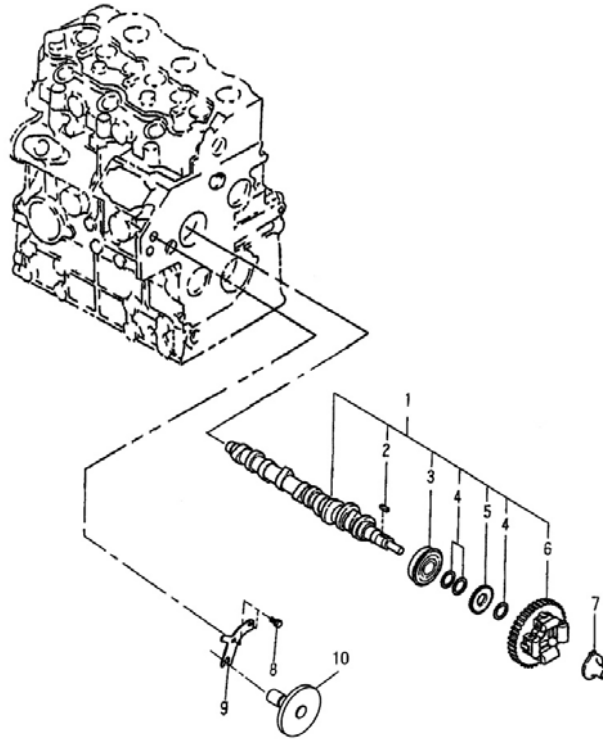
シリンダブロック  
CYLINDER BLOCK



見出番号 KeyNo	部品番号 Parts No	部品名称 Parts Name		台当個数 Q'ty				互換性 R/P	適応機種 Application	型寸 Description	備考 Remarks
				ALL	1550	1750					
36	011310612	BOLT	ボルト	1							
37	198416270	DIPSTICK	レベルゲージCOMPL	1							
38	120116160	TAPPET	タペット	6							
39	120456310	PUSH ROD	プッシュロッドCOMPL	6							
40	198517090	BUSH	プッシュ	1							
41	010311040	BOLT	ボルト	2							
42	020500010	NUT	ナット	2							
43	027100010	SPRING WASHER	スプリングワッシャ	2							
44	011511020	BOLT	ボルト	1							

FIG.104

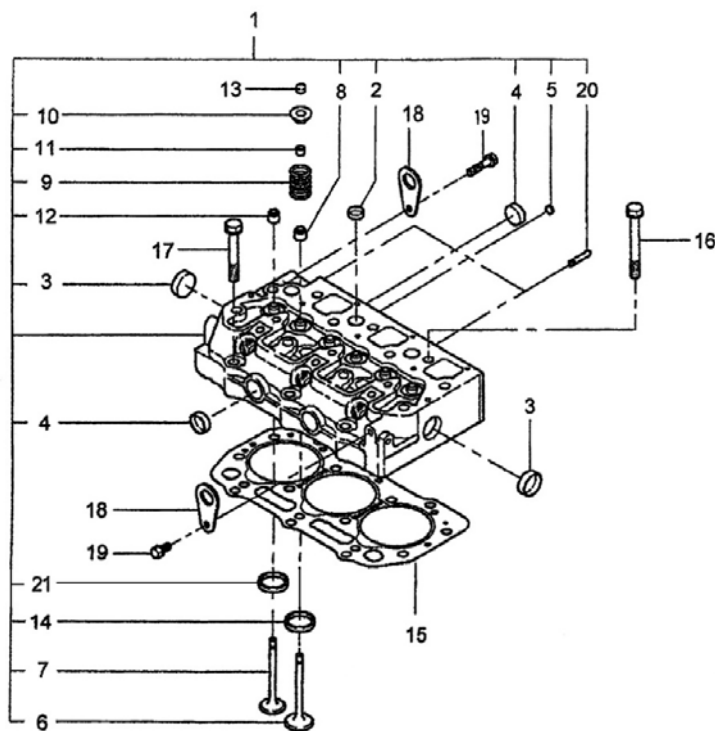
カムシャフト  
CAMSHAFT



見出番号 KeyNo	部品番号 Parts No	部品名称 Parts Name		台当個数 Q'ty				互換性 R/P	適応機種 Application	型寸 Description	備考 Remarks
				ALL	1550	1750					
1	120026350	CAMSHAFT	カムシャフトASSY	1							
2	034100508	KEY	キー	1							
3	040156304	BALL BEARING	ボールベアリング	1							
4	199216230	SPACER	スペーサ	3							
5	120736081	GEAR	ギヤ	1							
6	120016050	GEAR CAM	カムギヤCOMPL	1							
7	125256120	GUIDE SLIDE	スライダCOMPL	1							
8	011310612	BOLT	ボルト	2							
9	199566651	PLATE	プレート	1							
10	120076070	TACHO M SHAFT	タコメータシャフトCOMPL	1							

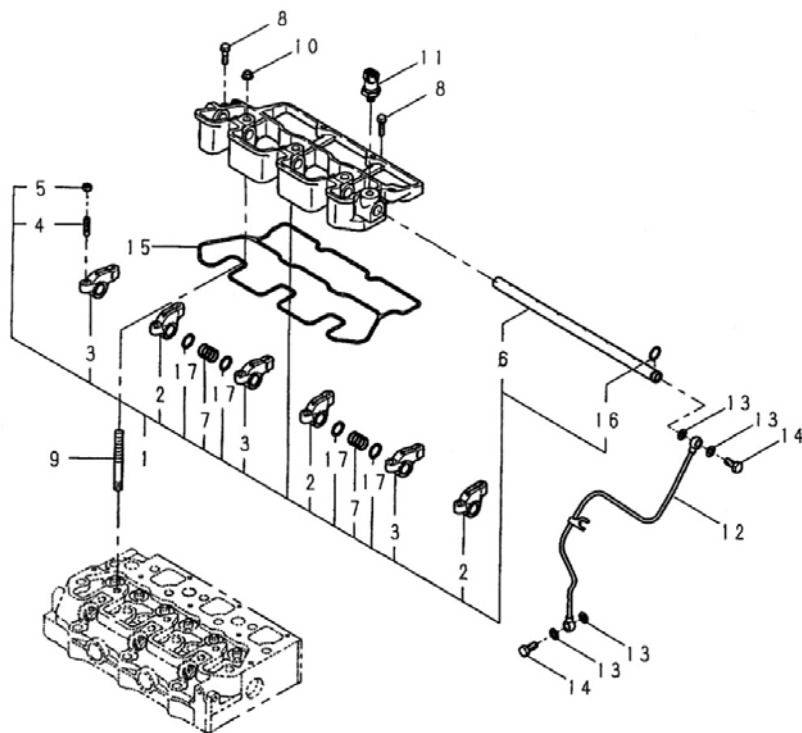
FIG.105

シリンダヘッド  
CYLINDER HEAD



見出番号 KeyNo	部品番号 Parts No	部品名称 Parts Name	台当個数 Q'ty				互換性 R/P	適応機種 Application	型寸 Description	備考 Remarks
			ALL	1550	1750					
1	111011690	ASSY シリンダヘッド ASSY:CHB	1							
2	064210018	SEALING CAP シーリングキャップ	5							
3	064210030	SEALING CAP シーリングキャップ	2							
4	064210025	SEALING CAP シーリングキャップ	4							
5	064210010	SEALING CAP シーリングキャップ	2							
6	120166380	VALVE ENGINE INLET インテイクバルブ	3							
7	120176380	VALVE ENG EXHAUST エキゾーストバルブ	3							
8	120406070	SEAL INTAKE バルブガイドシール:IN	3							
9	198216700	SPRING スプリング	6							
10	120186080	RETAINER リテーナ	6							
11	120226070	COTTER コッタ	12							
12	120406050	SEAL EXHAUST バルブガイドシール:EX	3							
13	120216041	VALVE CAP バルブキャップ	6							
14	110136400	VALVE SEAT INLET バルブシート:IN	3							
15	111147491	GASKET CYLINDER HEAD T=1.3 ガスケット:ヘッド T=1.3	1							
15	111147501	GASKET CYLINDER HEAD T=1.4 ガスケット:ヘッド T=1.4	1							
16	111136480	BOLT ヘッドボルト	11							
17	111136490	BOLT ヘッドボルト	3							
18	195816570	HANGER ハンガ: NHG	2							
19	011510816	BOLT ボルト	2							
20	012110655	STUD BOLT スタットボルト	2							
21	110136435	EXHAUST バルブシート:IN/EX	3							

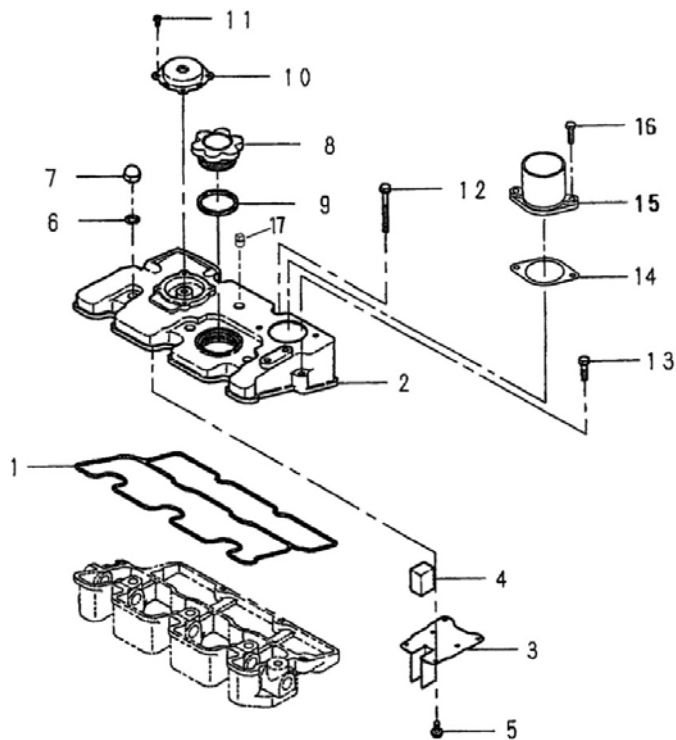
FIG.106  
ロッカアーム  
ROCKER ARM



見出番号 KeyNo	部品番号 Parts No	部品名称 Parts Name	台当個数 Q'ty				互換性 R/P	適応機種 Application	型寸 Description	備考 Remarks
			ALL	1550	1750					
1	120036930	ROCKER ARM ロッカア-ムASSY:CHB	1							
2	120356131	ROCKER ARM INTAKE ロッカア-ムCOMPL:IN	3							
3	120356141	ROCKER ARM EXHAUST ロッカア-ムCOMPL:EX	3							
4	199486220	SCREW ADJUST アジャストスクリユ	6							
5	020109076	NUT ナツト	6							
6	120316281	ROCKER ARM SHAFT ロッカア-ムシャフト	1							
7	198217170	SPRING スプリング	2							
8	011310635	BOLT ボルト	2							
9	012109044	STUD BOLT スタツトボルト	3							
10	023100010	NUT ナツト	3							
11	185246060	SENDER UNIT モノコンタクト	1							
12	140607281	OIL PIPE COMPL オイルパイプCOMPL	1							
13	140996260	GASKET: M8 ガスケット:M8	4							
14	198486780	BOLT BANJO アイボルト	1							
15	120996140	GASKET ト	1							
16	052109076	O-RING オリング	1							
17	199280300	SHIM: 0.5 シム:0.5	4							

FIG.107

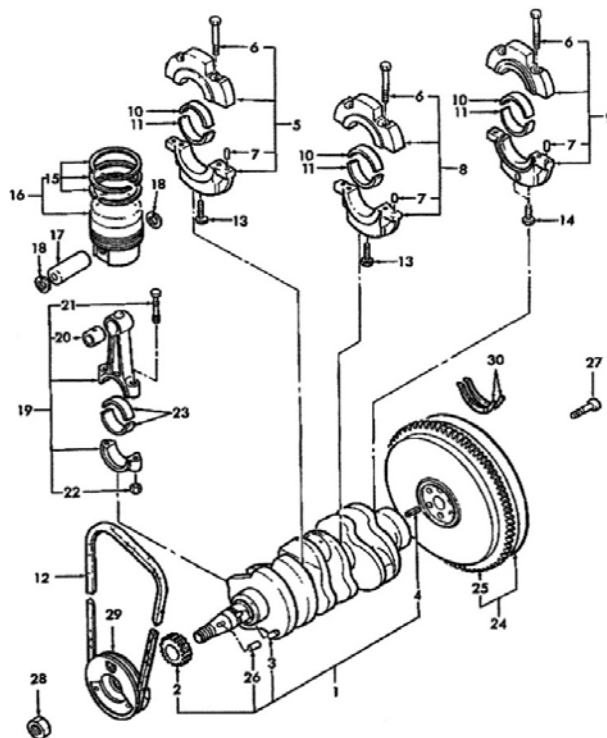
ヘッドカバー  
HEAD COVER



見出番号 KeyNo	部品番号 Parts No	部品名称 Parts Name		台当個数 Q'ty				互換性 R/P	適応機種 Application	型寸 Description	備考 Remarks
				ALL	1550	1750					
1	111996410	COVER	ガスケット:ヘッドカバー	1							
2	111217670	HEAD COVER	ヘッドカバー:ウエ CHB	1							
3	110666210	DEFLECTOR	オイルストツバ	1							
4	110666060	SCREEN FILTER	スチールウール	1							
5	015600406	SCREW	スクリユ	6							
6	140996270	GASKET: M10	ガスケット:M10	3							
7	024600010	NUT CAP	キャツプナツト	3							
8	198436010	CAP FILLER	キャツプ	1							
9	052100400	O-RING	〇リング	1							
10	110566080	BREATHER	ブリーザ <sup>®</sup> バルブ <sup>®</sup>	1							
11	011100408	BOLT	ボルト	4							
12	011310660	BOLT	ボルト	2							
13	011310640	BOLT	ボルト	2							
14	135996951	GASKET MAINFOLD	ガスケット:エアインテイク	1							
15	135566510	MANIFOLD	アダプタ:エアインテイク:CHB	1							
16	011310620	BOLT	ボルト	2							
17	064500010	PLUG	プラグ <sup>®</sup> :R1/8	1							



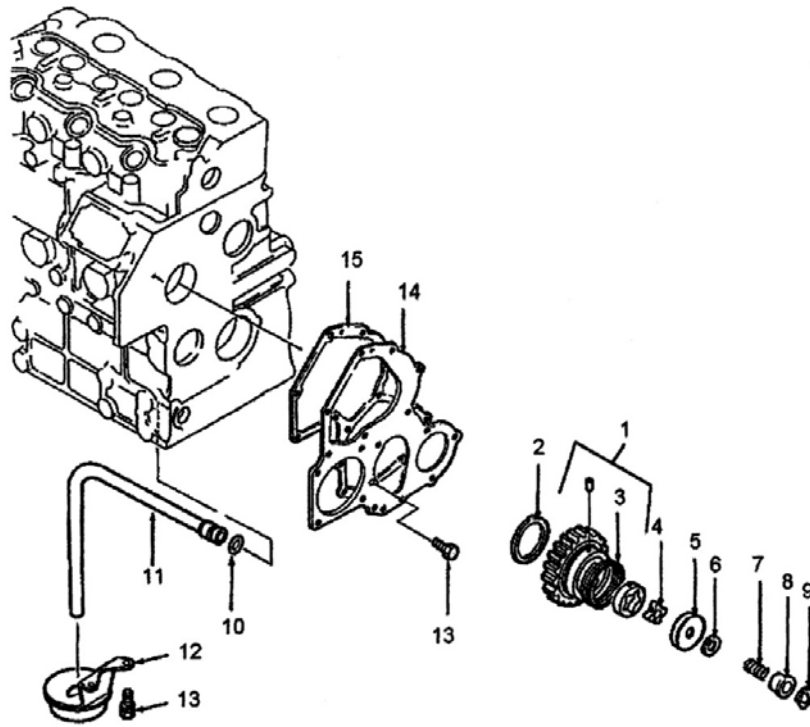
FIG.108 クランクシャフト&ピストン  
CRANKSHAFT & PISTON



見出番号 KeyNo	部品番号 Parts No	部品名称 Parts Name	台当個数 Q'ty				互換性 R/P	適応機種 Application	型寸 Description	備考 Remarks
			ALL	1550	1750					
1	115257020	CRANKSHAFT COMPL	クランクシャフトCOMPL	1						
2	115276270	CRANK GEAR	クランクギヤ	1						
3	030509020	DOWEL PIN	ノックピン	1						
4	030300816	SPRING PIN	スプリングピン	1						
5	110156370	BEARING HOLDER ASSY: 2	ベアリングホルダASSY: 2	1						
6	010109406	BOLT	ボルト:ベアリングホルダ	6						
7	030500612	DOWEL PIN	ノックピン	6						
8	110156380	BEARING HOLDER ASSY: 3	ベアリングホルダASSY: 3	1						
9	110156390	BEARING HOLDER ASSY: 4	ベアリングホルダASSY: 4	1						
10	198517232	METAL UPPER: STD	メタル.U.E:STD	3						
11	198517242	METAL LOWER: STD	メタル.シタ:STD	3						
12	080109061	V-BELT	Vベルト(A36.5)	1						
13	010109667	BOLT	ボルト	2						
14	010700860	BOLT	ボルト	2						
15	115107970	PISTON RING KIT	ピストンリングKIT	3						
16	115017491	PISTON KIT: STD	ピストン KIT:STD	3						
17	115326220	PIN PISTON	ピストンピン	3						
18	036500028	SNAP RING	スナップリング	6						
19	115026330	ROD ASSY CONNECTING	コネクティングロッドASSY	3						
20	198517260	BUSH	ブッシュ	3						
21	115176140	ROD BOLT	ロッドボルト	6						
22	020109120	NUT	ナット:コンロッド	6						
23	198517252	METAL PIN: STD	メタルピン:STD	6						
24	115357720	FLYWHEEL COMPL	フライホイール COMPL	1						
25	115376040	GEAR RING	リングギヤ	1						
26	034100508	KEY	キー	1						
27	010109341	BOLT	ボルト	6						
28	020109086	NUT	ナット	1						
29	115397790	PULLEY	クランクシャフトプーリ:NHG	1						
30	199266200	WASHER THRUST	スラストワッシャ	2						

FIG.109

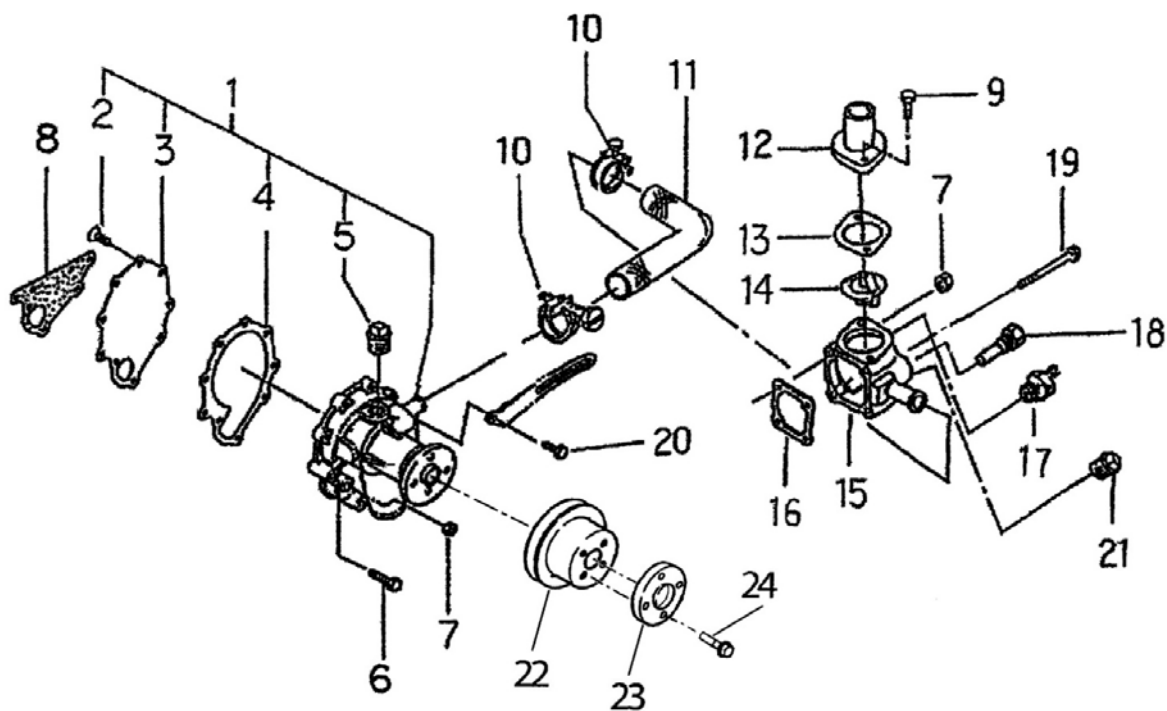
オイルポンプ  
OIL PUMP



見出番号 KeyNo	部品番号 Parts No	部品名称 Parts Name		台当個数 Q'ty				互換性 R/P	適応機種 Application	型寸 Description	備考 Remarks
				ALL	1550	1750					
1	165026230	GEAR ASSY IDLE	アイドルギヤASSY	1							
2	199266270	WASHER THRUST	スラストワッシャ	1							
3	198217760	SPRING	スプリング	1							
4	140166250	ROTOR	ロータ	1							
5	140116220	COVER OIL PUMP	オイルポンプカバー	1							
6	199286340	SHIM KIT	シムKIT	1							
7	198216720	SPRING	スプリング	1							
8	199236540	COLLAR	カラー	1							
9	036800010	SNAP RING	スナップリング	1							
10	052109076	O-RING	Oリング	1							
11	140986630	OIL PIPE	オイルパイプ	1							
12	140406360	FILTER SUCTION	サクションフィルタCOMPL	1							
13	011310612	BOLT	ボルト	4							
14	165996540	GASKET	ガスケット: フロントプレート	1							
15	165166600	FRONT PLATE	フロントプレート:CHB	1							

FIG.110

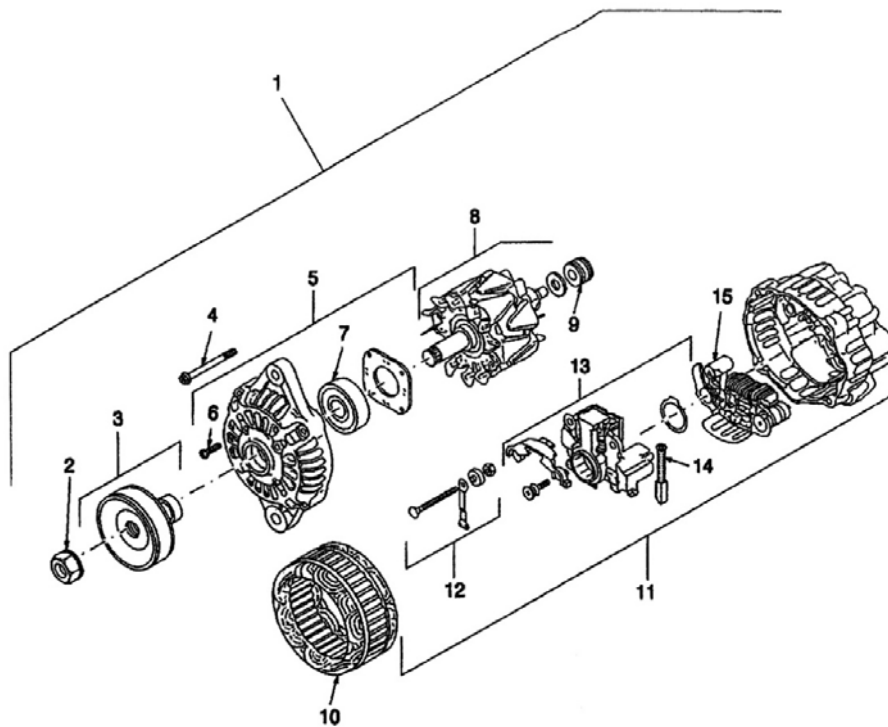
ウォーターポンプ  
WATER PUMP



見出番号 KeyNo	部品番号 Parts No	部品名称 Parts Name	台当個数 Q'ty				互換性 R/P	適応機種 Application	型寸 Description	備考 Remarks
			ALL	1550	1750					
1	145017790	WATER PUMP ASSY	ウォーターポンプASSY:NHG	1						
2	015300614	SCREW	スクリュー	3						
3	145146320	SET PLATE	セットプレート	1						
4	145996681	GASKET	ガスケット:セットプレート	1						
5	064500030	PLUG	プラグ	1						
6	011310635	BOLT	ボルト	4						
7	023100006	NUT	ナット	3						
8	145996990	GASKET	ガスケット:W/P	1						
9	010800820	BOLT	ボルト	2						
10	067100022	HOSE BAND	ホースバンド	2						
11	145536051	HOSE	ホース	1						
12	145226450	COVER	サーモスタットカバー:NHG	1						
13	145996051	GASKET	ガスケット:サーモカバー	1						
14	145206220	THERMOSTAT COMPL	サーモスタットCOMPL	1						
15	145216730	CASE THERMOSTAT	サーモスタットケース:CHB	1						
16	145996710	GASKET	ガスケット:サーモケース	1						
17	385720360	THERMOSTAT	スイッチ:サーモ	1						
18	385720011	SENSOR	センサー:サーモメータ	1						
19	011310645	BOLT	ボルト	2						
20	011510820	BOLT	ボルト	1						
21	064500030	PLUG	プラグ	1						
22	145336620	FAN PULLY	ファンプーリ	1						
23	145386900	PLATE	プレート	1						
24	011310620	BOLT	ボルト	4						

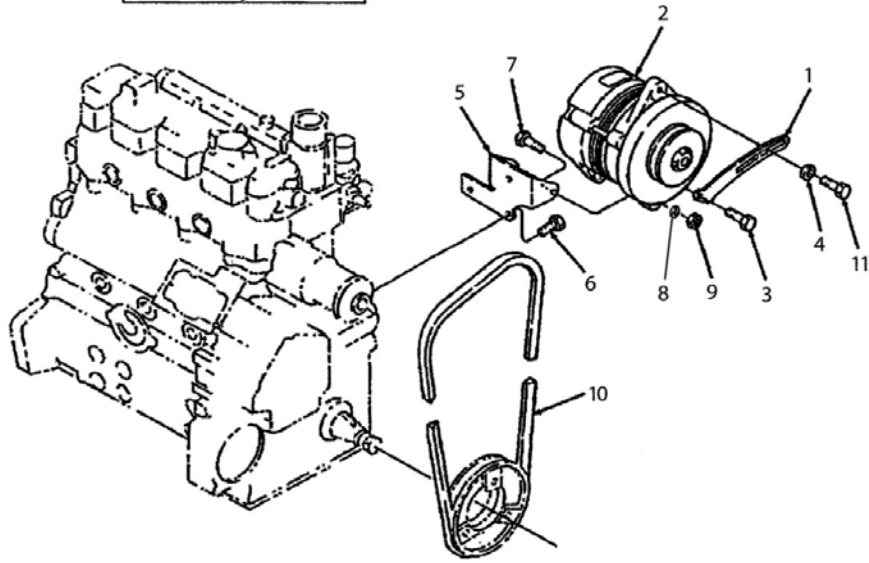
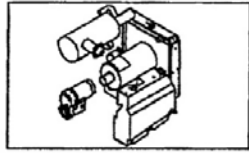
FIG.111

オルタネータ  
ALTERNATOR



見出番号 KeyNo	部品番号 Parts No	部品名称 Parts Name	台当個数 Q'ty				互換性 R/P	適応機種 Application	型寸 Description	備考 Remarks
			ALL	1550	1750					
1	185046320	ALTERNATOR ASSY オルタネータASSY	1							
2	185446269	NUT ナット	1							
3	185436180	PULLEY プーリ	1							
4	185446270	SCREW スクリュ	1							
5	NSS	NOT SERVICED SEPARATELY	1						Includes Ref 6 & 7	
6	185446271	SCREW スクリュ	1							
7	185446272	BALL BEARING ベアリング	1							
8	NSS	NOT SERVICED SEPARATELY	1							
9	185446274	BALL BEARING ベアリング	1							
10	NSS	NOT SERVICED SEPARATELY	1							
11	NSS	NOT SERVICED SEPARATELY	1						Includes Ref 12-15	
12	185446278	TERMINAL SET ターミナルSET	1							
13	185446277	REGULATOR ASSY レギュレータASSY	1							
14	185416480	BRUSH COMPL ブラシ COMPL	2							
15	185446276	RECTIFIER ASSY レクチファイヤASSY	1							

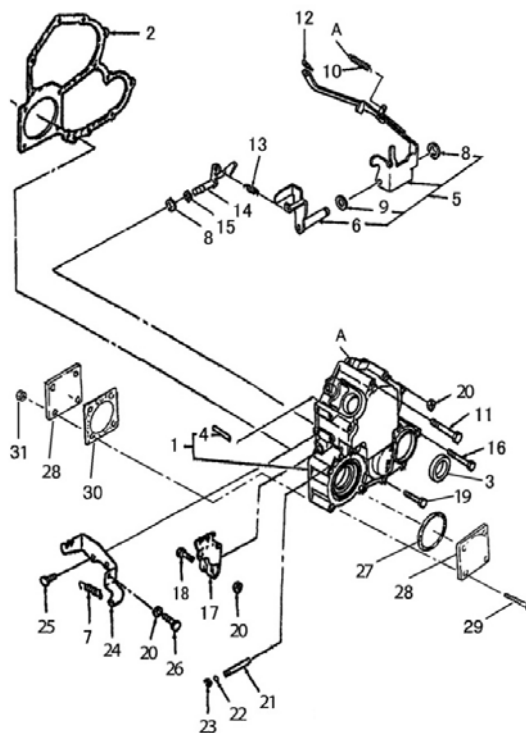
# FIG.112 オルタネータマウント ALTERNATOR MOUNTING



見出番号 KeyNo	部品番号 Parts No	部品名称 Parts Name		台当個数 Q'ty				互換性 R/P	適応機種 Application	型寸 Description	備考 Remarks
				ALL	1550	1750					
1	185727000	ADJUSTING PLATE	アジャスティングプレート: メツキ	1							
2	185046320	ALTERNATOR ASSY	オルタネータASSY	1							
3	011510820	BOLT	ボルト	1							
4	026109017	WASHER	ワッシャ	1							
5	185976900	STAY	ステイ:SB	1							
6	011510816	BOLT	ボルト	3							
7	010311035	BOLT	ボルト	2							
8	027100010	SPRING WASHER	スプリングワッシャ	2							
9	020900010	NUT	ナット	2							
10	080109061	V-BELT	Vベルト(A36.5)	1							
11	011510825	BOLT	ボルト	1							

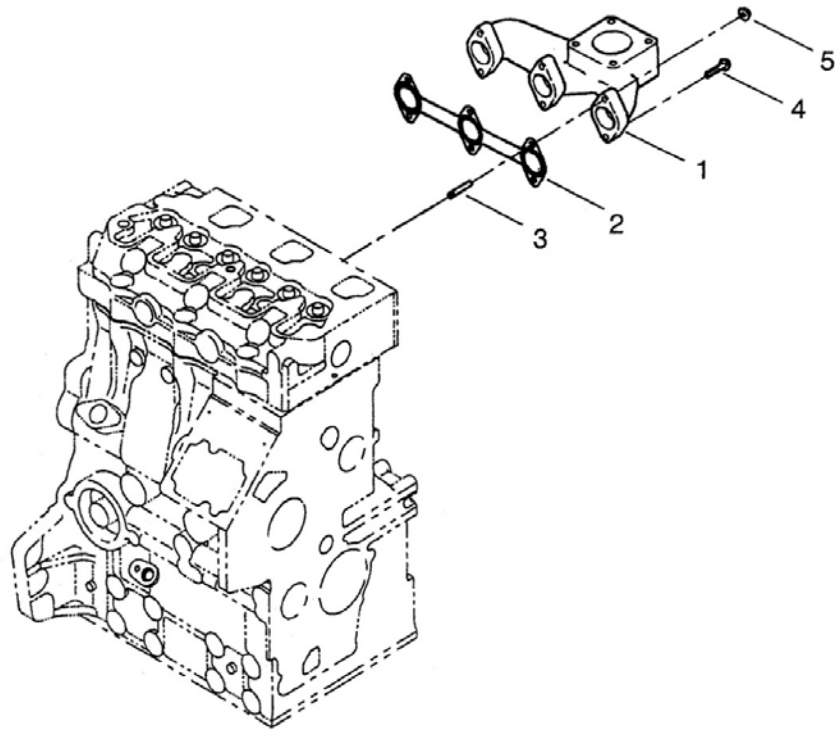
FIG.113

タイミングギヤ & ガバナー  
TIMING GEAR & GOVERNOR



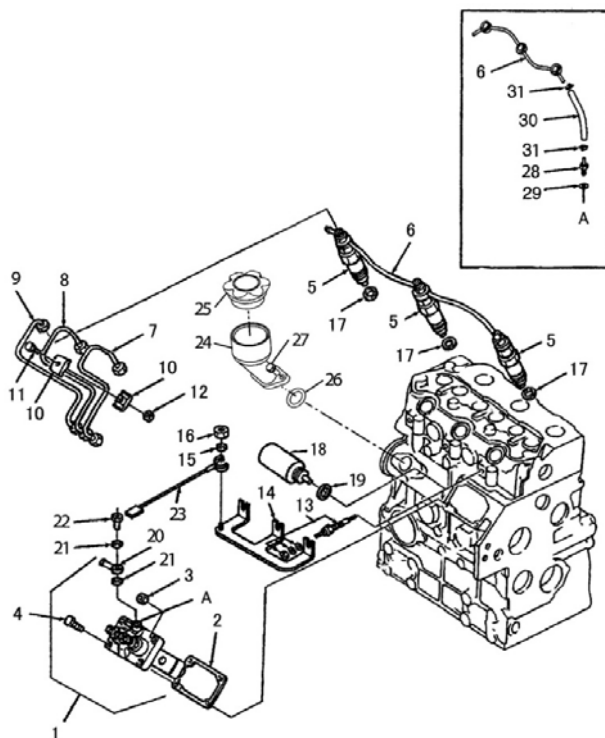
見出番号 KeyNo	部品番号 Parts No	部品名称 Parts Name		台当個数 Q'ty				互換性 R/P	適応機種 Application	型寸 Description	備考 Remarks
				ALL	1550	1750					
1	165106790	GEAR CASE COMPL	ギヤケースCOMPL:SB	1							
2	165996550	GASKET	ガスケット:ギヤケース	1							
3	198636160	OIL SEAL	オイルシール	1							
4	030300414	SPRING PIN	スプリングピン	1							
5	125046340	LEVER GOVERNOR	ガバナーレバー-ASSY	1							
6	125406080	LEVER TENSION	テンションレバー-COMPL	1							
7	398210070	SPRING	スプリング	1							
8	036800008	SNAP RING	スナップリング	2							
9	026200010	WASHER	ワッシャ	1							
10	198217500	SPRING	スプリング:スタート	1							
11	011310680	BOLT	ボルト	2							
12	031100004	SNAP PIN	スナップピン	1							
13	198217220	SPRING	スプリング:メイン	1							
14	125156170	ARM COMPL	アームCOMPL	1							
15	052109110	O-RING	Oリング	1							
16	011310660	BOLT	ボルト:M6X60 ハネサツキ	3							
17	125416090	LEVER GOVERNOR	ガバナーレバー	1							
18	010110630	BOLT	ボルト	1							
19	011310645	BOLT	ボルト	7							
20	023100006	NUT	ナット	3							
21	125116141	SHAFT	シャフト	1							
22	052109108	O-RING	Oリング	2							
23	036800005	SNAP RING	スナップリング	1							
24	125976100	STAY	ステイ	1							
25	011310614	BOLT	ボルト	2							
26	010109264	BOLT	ボルト	1							
27	052300600	O-RING	Oリング	1							
28	165206510	COVER	カバー:SB	2							
29	010310865	BOLT	ボルト	4							
30	165996610	GASKET	ガスケット:カバー	1							
31	023100008	NUT	ナット	4							

FIG.114 エキゾーストマニフォールド  
EXHAUST MANIFOLD



見出番号 KeyNo	部品番号 Parts No	部品名称 Parts Name	台当個数 Q'ty				互換性 R/P	適応機種 Application	型寸 Description	備考 Remarks
			ALL	1550	1750					
1	135616400	MANIFOLD EXHAUST エキゾーストマニホルド:SB-H	1							
2	135996590	GASKET MANIFOLD ガスケット:EXマニホルド	1							
3	012110625	STUD BOLT スタッドボルト	2							
4	011310625	BOLT ボルト	4							
5	023100006	NUT ナット	2							

FIG.115 インジェクションポンプ & ライン  
INJECTION PUMP & LINES

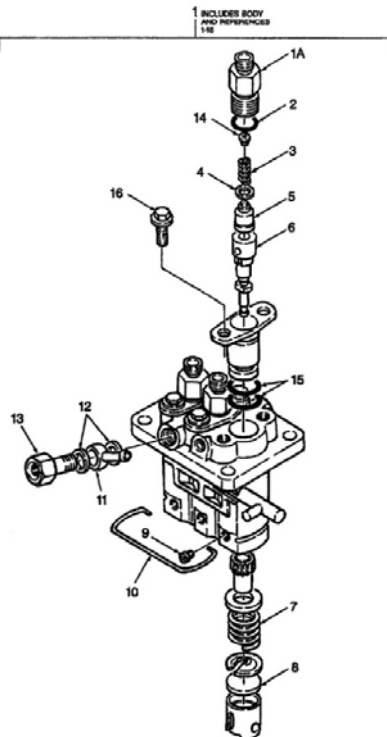


見出番号 KeyNo	部品番号 Parts No	部品名称 Parts Name		台当個数 Q'ty				互換性 R/P	適応機種 Application	型寸 Description	備考 Remarks
				ALL	1550	1750					
1	131017811	INJECTION	インジェクションポンプASSY	1							
2	131426310	0.2,0.3,0.4,0.5	シムセット: N3	AR							
3	023100008	NUT	ナット	2							
4	010800820	BOLT	ボルト	2							
5	131406360	N-HOLDER ASSY	ノズルアノドホルダASSY	3							
6	131606960	RETURN PIPE	リターンパイプCOMPL	1							
7	131507700	PIPE INJECTION	インジェクションパイプCOMPL	1							
8	131507710	PIPE INJECTION	インジェクションパイプCOMPL	1							
9	131507720	PIPE INJECTION	インジェクションパイプCOMPL	1							
10	199106021	CLAMP	クランプCOMPL	4							
11	010110625	BOLT	ボルト	2							
12	023100006	NUT	ナット	2							
13	185366190	GLOW PLUG	グロープラグ	3							
14	185376140	CONNECTOR	コネクタ:グロー	1							
15	027100004	SPRING WASHER	スプリングワッシャ	1							
16	020100004	NUT	ナット	1							
17	131426200	GASKET	ガスケット:ノズル	3							
18	185206085	SOLENOID	ソレノイド	1							
19	025100016	SEAL WASHER	シールワッシャ	1							
20	131246010	FITTING	アイ	1							
21	131296255	GASKET	ガスケット	2							
22	131246170	BOLT	ボルト	1							
23	185606170	WIRE HARNESS	ワイヤーハーネス	1							
24	110466210	PIPE FILLER	フィラパイプ	1							
25	198436010	CAP	キャップ	1							
26	052100400	O-RING	Oリング	1							
27	011310620	BOLT	ボルト	2							
28	198487920	CONNECTOR	コネクタ	1							
29	140996350	WASHER	ワッシャ	1							
30	068204112	FUEL HOSE	フューエルホース	1							
31	067200078	HOSE CLIP	ホースクリップ	2							



FIG.116

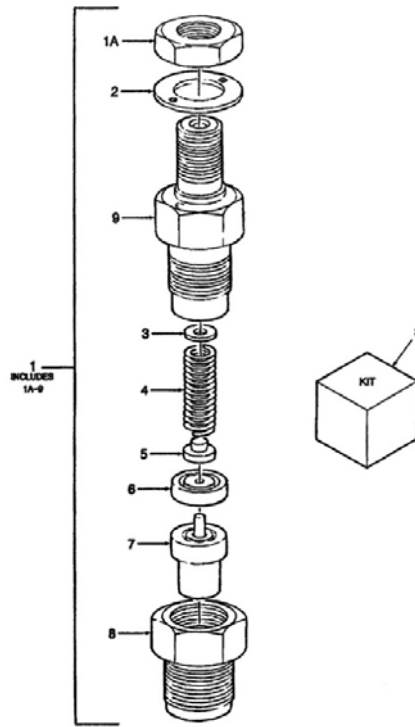
# インジェクションポンプ INJECTION PUMP



見出番号 KeyNo	部品番号 Parts No	部品名称 Parts Name		台当個数 Q'ty				互換性 R/P	適応機種 Application	型寸 Description	備考 Remarks
				ALL	1550	1750					
1	131017811	INJECTION	インジェクションポンプASSY	1							
1A	NSS	NOT SERVICED SEPARATELY,HOLDER		3							
2	NSS	NOT SERVICED SEPARATELY,O-RING		3							
3	NSS	NOT SERVICED SEPARATELY,SPRING		3							
4	NSS	NOT SERVICED SEPARATELY,GASKET		3							
5	NSS	NOT SERVICED SEPARATELY,DELIVERY		3							
6	NSS	NOT SERVICED SEPARATELY,PLUNGER		3							
7	NSS	NOT SERVICED SEPARATELY,SPRING		3							
8	NSS	NOT SERVICED SEPARATELY,PLATE KIT		AR							
9	NSS	NOT SERVICED SEPARATELY,PIN		3							
10	NSS	NOT SERVICED SEPARATELY,SNAP RING		1							
11	131246010	FITTING BANJO	アイ	1							
12	131296255	GASKET	ガスケット	2							
13	131246170	BOLT	ボルト	1							
14	NSS	NOT SERVICED SEPARATELY,SEAT SPRING		3							
15	NSS	NOT SERVICED SEPARATELY,O-RING		6							
16	NSS	NOT SERVICED SEPARATELY,BOLT		6							

FIG.117

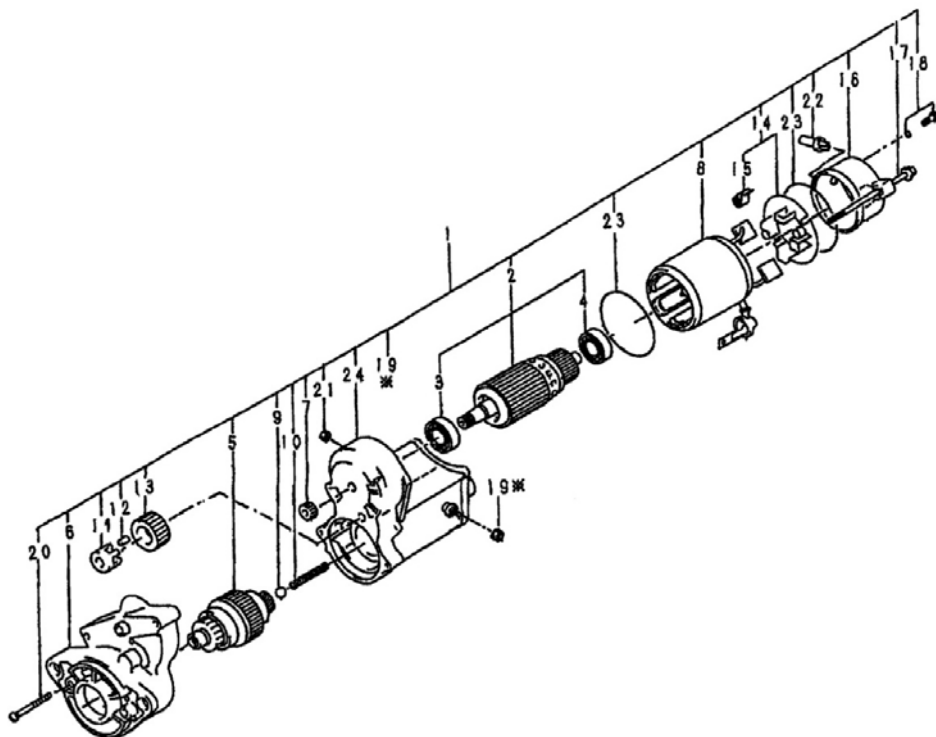
フュエルインジェクタ  
FUEL INJECTOR



見出番号 KeyNo	部品番号 Parts No	部品名称 Parts Name		台当個数 Q'ty				互換性 R/P	適応機種 Application	型寸 Description	備考 Remarks
				ALL	1550	1750					
1	131406360	N-HOLDER ASSY	ノズルアノドホルダASSY	3							
1A	131446006	NUT	ナツト	3							
2	131426230	GASKET	ガスケット	3							
3	131437360	SHIM KIT	シムKIT	AR							
4	131446074	SPRING	スプリング	3							
5	131446075	SPRING SEAT	スプリングシート	3							
6	131446076	SPACER	スペーサ	3							
7	131416170	NOZZLE	ノズルASSY	3							
8	131446077	NUT	ナツト	3							
9	NSS	NOT SERVICED SEPARATELY,BODY		3							

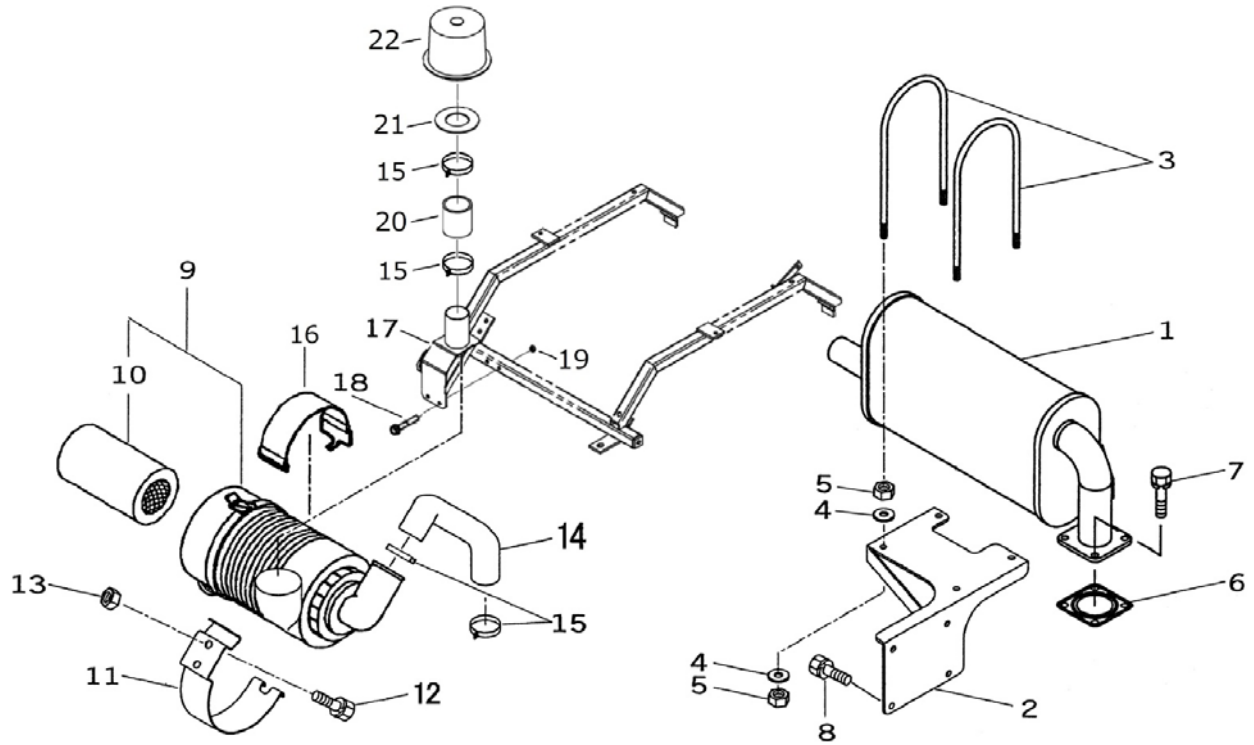
FIG.118

スターティングモータ  
STARTING MOTOR



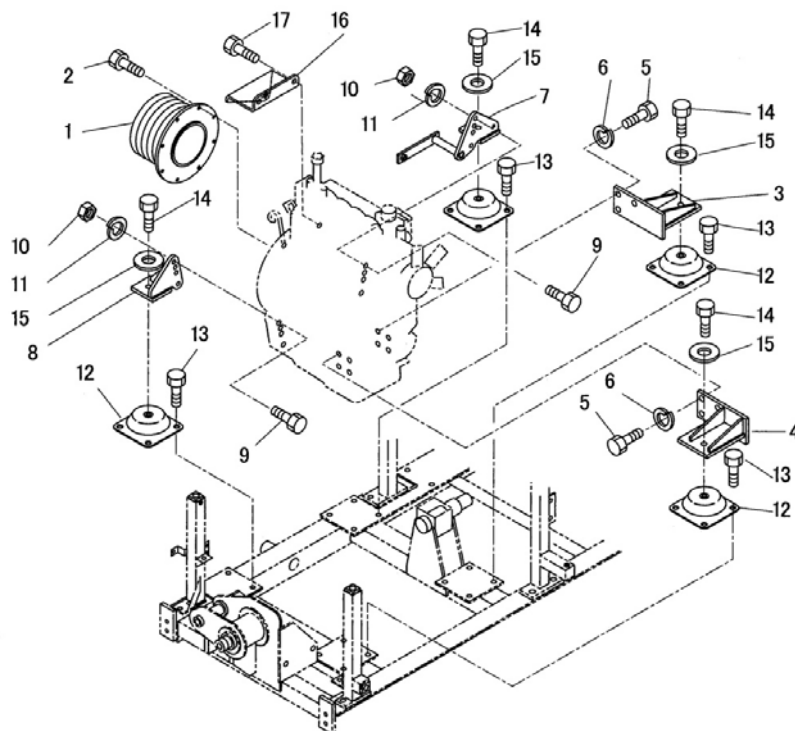
見出番号 KeyNo	部品番号 Parts No	部品名称 Parts Name	台当個数 Q'ty				互換性 R/P	適応機種 Application	型寸 Description	備考 Remarks
			ALL	1550	1750					
1	185086530	MOTOR ASSY STARTING	スターティングモータ ASSY	1						
2	185846571	ARMATURE ASSY	アーマチュア ASSY	1						
3	185846549	BALL BEARING	ボールベアリング	1						
4	185846583	BALL BEARING	ボールベアリング	1						
5	185866370	CLUTCH ASSY	クラッチサブ ASSY	1						
6	185846572	HOUSING ASSY	ハウジング ASSY	1						
7	185846576	PINION	ピニオン	1						
8	185846570	STATOR KIT	スタータ KIT	1						
9	185846286	BALL STEEL	スチールボール	1						
10	185846560	SPRING	スプリング	1						
11	185846551	RETAINER	リテーナ	1						
12	185846371	ROLLER	ローラ	5						
13	185846552	PINION	ピニオン	1						
14	185846573	HOLDER ASSY	ホルダ ASSY	1						
15	185846579	SPRING	スプリング	4						
16	185846574	FRAME	フレーム	1						
17	185846581	BOLT	ボルト	2						
18	185846582	SCREW	スクリュ	2						
19	185846378	NUT	ナット	1						
20	185846580	SCREW	スクリュ	2						
21	185846563	NUT	ナット	1						
22	185846562	BUSHING DRAIN	ブッシング	1						
23	185846561	O-RING	O-リング	2						
24	185816360	SWITCH ASSY MAGNETIC	マグネチックスイッチ ASSY	1						

FIG.119 エアクリーナ、マフラー  
AIR CLEANER, MUFFLER



見出番号 KeyNo	部品番号 Parts No	部品名称 Parts Name		台当個数 Q'ty				互換性 R/P	適応機種 Application	型寸 Description	備考 Remarks
				ALL	1550	1750					
1	314102491	MUFFLER	マフラ	1							
2	314400560	MUFFLER SUPPORT	マフラササエ	1							
3	314410590	ROD:MUFFLER	ロッド:マフラー	2							
4	026100008	WASHER	ワッシャ	8							
5	020900008	NUT	ナット	8							
6	314990013	GASKET	ガスケット	1							
7	011510820	BOLT	ボルト	4							
8	011810816	BOLT	ボルト	4							
9	314500990	AIR CLEANER ASSY	エアクリーナASSY	1							
10	314531176	FILTER COMP AIR CLEANER	フィルターCOMP:エアクリーナ5	1							
11	314601460	HOLDER	エアクリーナササエ:バンド	1							
12	010310825	BOLT	ボルト	2							
13	021500008	NUT	ナット	2							
14	314541940	AIR CLEANER HOSE	エアクリーナホース	1							
15	067100065	HOSE BAND	ホースバンド	4							
16	398119972	CLEANER	ゴム:エアクリーナササエ	1							
17	314601980	SUIPPORT	ササエ	1							
18	010800845	BOLT	ボルト	2							
19	022300008	U-NUT	ナット:U	2							
20	314541990	HOSE:AIR CLEANER	エアクリーナホース	1							
21	398123390	RUBBER	ゴム	1							
22	314501030	PRECLEANER	トップスピンプレクリーナ	1							

FIG.120 エンジン装着  
ENGINE SUPPORT

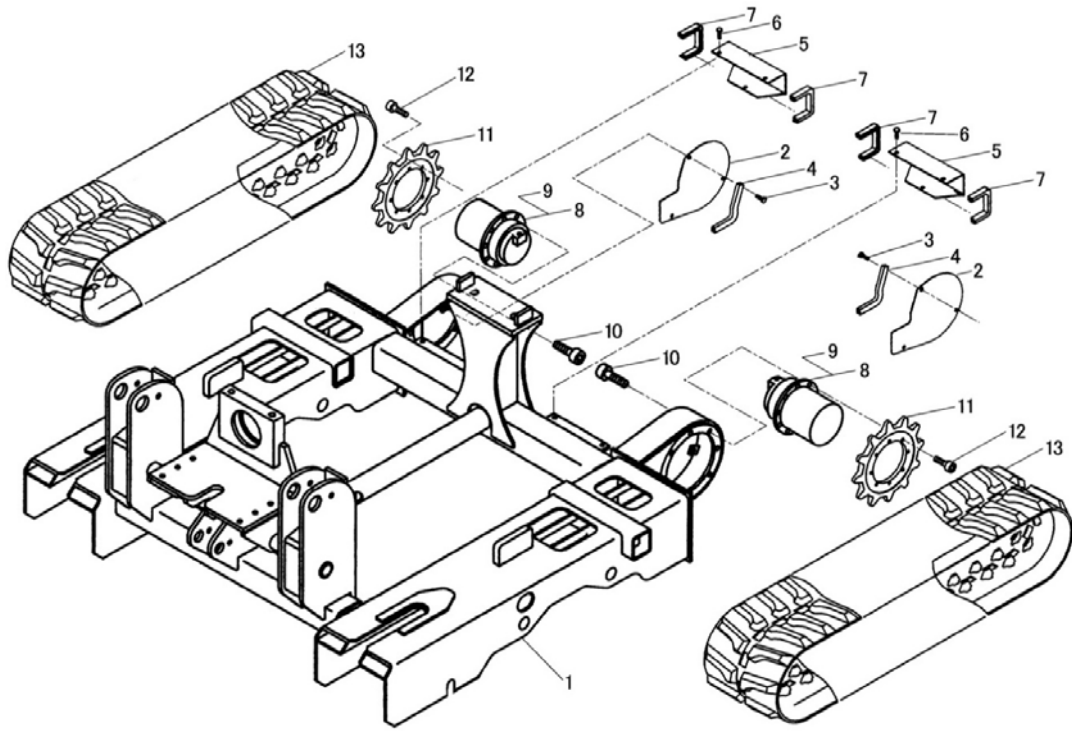


見出番号 KeyNo	部品番号 Parts No	部品名称 Parts Name		台当個数 Q'ty				互換性 R/P	適応機種 Application	型寸 Description	備考 Remarks
				ALL	1550	1750					
1	398680360	PULLEY	プーリ	1							
2	011510825	BOLT	ボルト	8							
3	310600730	ENGINE SUPPORT	エンジンサポート:ウシロ	1							
4	310600740	ENGINE SUPPORT	エンジンサポート:マエ	1							
5	010109439	BOLT	ボルト	6							
6	027100014	SPRING WASHER	スプリングワッシャ	6							
7	310600752	ENGINE SUPPORT	エンジンサポート	1							
8	310600760	ENGINE SUPPORT	エンジンサポート	1							
9	010311045	BOLT	ボルト	6							
10	020900010	NUT	ナット	6							
11	027100010	SPRING WASHER	スプリングワッシャ	6							
12	398121860	RUBBER	ゴム	4							
13	011511220	BOLT	ボルト	16							
14	011511230	BOLT	ボルト	4							
15	026100012	WASHER	ワッシャ	4							
16	378121260	BRACKET	ブラケット	1							
17	011511225	BOLT	ボルト	2							

# シャシ編

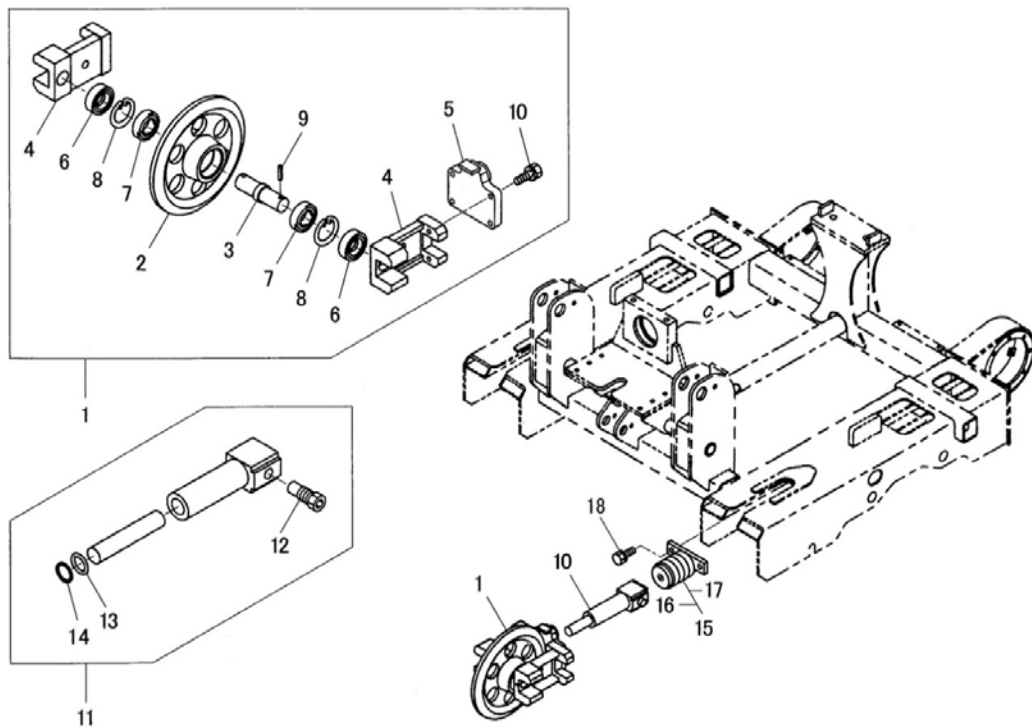
(CHASSIS)

FIG.201 ロワーフレーム、モータ、クローラ  
LOWER FRAME,MOTOR,CRAWLER



見出番号 KeyNo	部品番号 Parts No	部品名称 Parts Name		台当個数 Q'ty				互換性 R/P	適応機種 Application	型寸 Description	備考 Remarks
				ALL	1550	1750					
1	376250101	LOWER FRAME	ロワーフレーム		1						
1	376250121	LOWER FRAME	ロワーフレーム			1					
2	376240220	PLATE	プレート	2							
3	011510812	BOLT	ボルト	6							
4	398119740	RUBBER	ゴム	2							
5	376240040	COVER	カバー	2							
6	011810816	BOLT	ボルト	6							
7	398119220	RUBBER	トリムゴム	4							
8	340850270	OIL MOTOR	オイルモータ	2							
9	340980090	SEAL KIT	シールKIT	1							
10	010701020	BOLT	ボルト	16							
11	376560060	SPROCKET	スプロケット	2							
12	010701020	BOLT	ボルト	18							
13	376080040	RUBBER CRAWLER	ゴムクローラ		2						
13	376080020	RUBBER CRAWLER	ゴムクローラ			2					

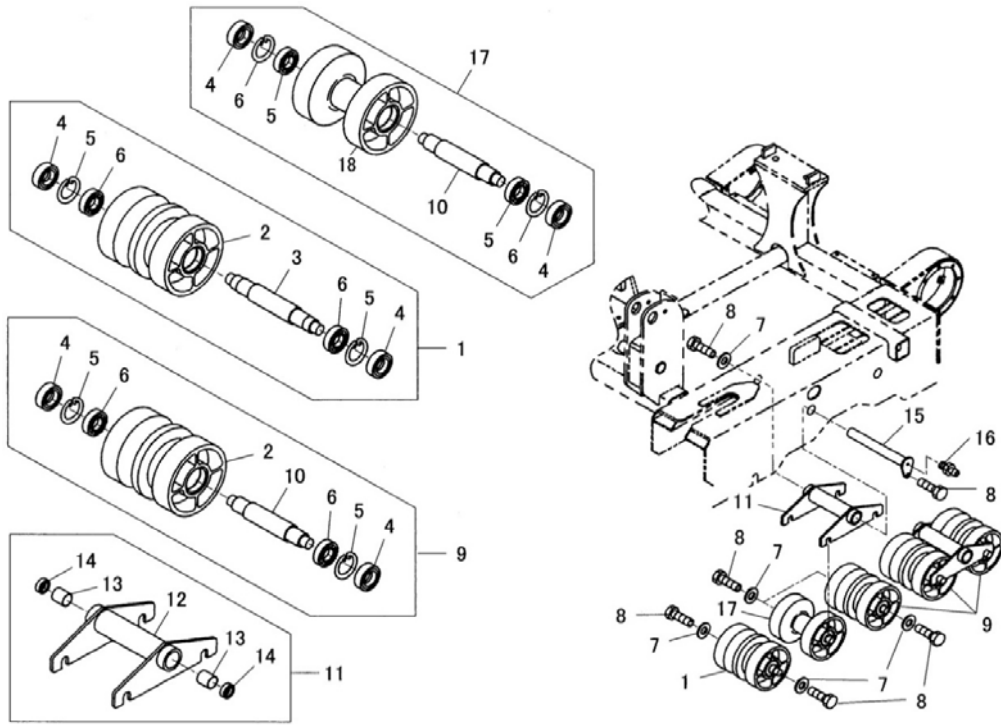
# FIG.202      アイドラ IDLER



見出番号 KeyNo	部品番号 Parts No	部品名称 Parts Name		台当個数 Q'ty				互換性 R/P	適応機種 Application	型寸 Description	備考 Remarks
				ALL	1550	1750					
1	376050020	FRONT IDLER ASSY	フロントアイドルASSY	2							
2	376580020	IDLER	アイドル	1							
3	376100020	IDLER SHAFT	アイドルシャフト	1							
4	376590020	BEARING BLOCK	ベアリングブロック	2							
5	376350020	BRACKET	ブラケット	1							
6	050609039	OIL SEAL	オイルシール	2							
7	040106206	BALL BEARING	ボールベアリング	2							
8	036500062	SNAP RING	スナップリング	2							
9	030300645	SPRING PIN	スプリングピン	2							
10	011510830	BOLT	ボルト	4							
11	376040030	GREASE SYLINDER	グリースシリンダASSY	2							
12	376940001	CHECK VALVE	チェックバルブ	1							
13	052110250	O-RING	Oリング	1							
14	376940002	BACKUP RING	バックアップリング	1							
15	376060010	DAMPER ASSY	ダンパーASSY	2							
16	022200012	NUT:CASTLE	キャスルナット	1							
17	030103220	SPLIT PIN	スプリットピン	1							
18	011511230	BOLT	ボルト	4							

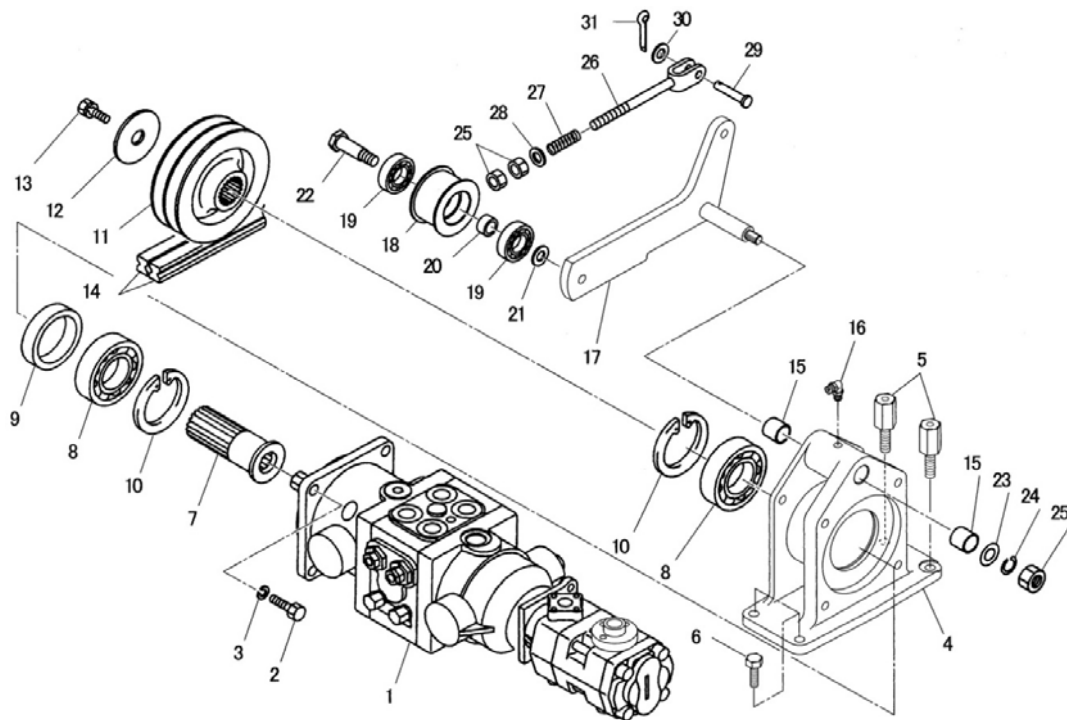


# FIG.203      ローローラ LOWER ROLLER



見出番号 KeyNo	部品番号 Parts No	部品名称 Parts Name		台当個数 Q'ty				互換性 R/P	適応機種 Application	型寸 Description	備考 Remarks
				ALL	1550	1750					
1	376030020	ROLLER ASSY:A	ローローラASSY:A	2							
2	376830020	ROLLER	ローラ	8							
3	376660040	SHAFT	シャフト	2							
4	050609040	OIL SEAL	オイルシール	20							
5	036500047	SNAP RING	スナップリング	20							
6	040106005	BALL BEARING	ボールベアリング	20							
7	026109013	WASHER	ワッシャ	24							
8	011511025	BOLT	ボルト	28							
9	376030040	ROLLER ASSY:B	ローローラASSY:B	6							
10	376660060	SHAFT	シャフト	8							
11	376090021	BRACKET ASSY	ブラケットASSY	4							
12	376350041	BRACKET	ブラケット	4							
13	398511940	BUSH	ブッシュ:DU	8							
14	050309082	OIL SEAL	オイルシール	8							
15	376660021	SHAFT	シャフト	4							
16	060610000	GREASE NIPPLE	グリースニツプル	4							
17	376030060	ROLLER ASSY:B	ローローラASSY:B	2							
18	376830040	ROLLER	ローラ	2							

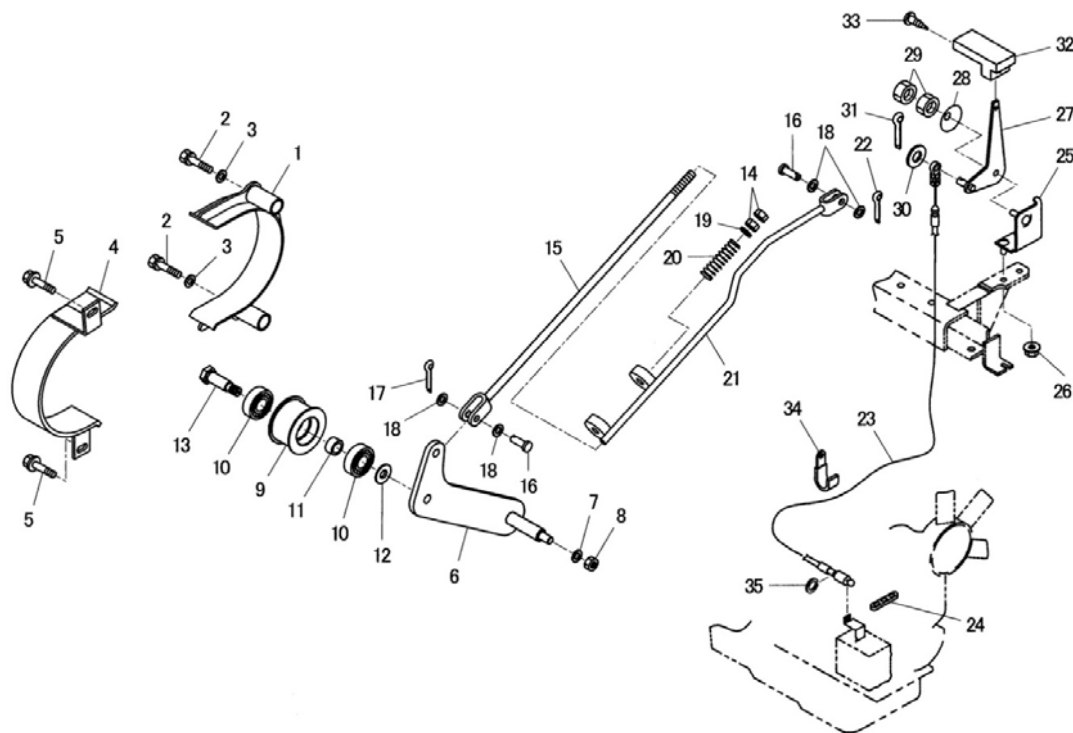
FIG.204 H.S.T ポンプ、テンション  
H.S.T PUMP TENSION



見出番号 KeyNo	部品番号 Parts No	部品名称 Parts Name		台当個数 Q'ty				互換性 R/P	適応機種 Application	型寸 Description	備考 Remarks
				ALL	1550	1750					
1	340451112	OIL PUMP	オイルポンプ	1							
2	010311235	BOLT	ボルト	4							
3	027100012	SPRING WASHER	スプリングワッシャ	4							
4	322263110	BEARING HOLDER	ベアリングホルダ	1							
5	399431180	BOLT	ボルト	2							
6	011511030	BOLT	ボルト	2							
7	322501080	SHAFT COMPL	シャフトCOMPL	1							
8	040146208	BALL BEARING	ボールベアリング	2							
9	399235260	COLLAR	カラー	1							
10	036500080	SNAP RING	スナップリング	2							
11	398680620	PULLEY:HST	プーリ:HST	1							
12	399212030	SPACER	スペーサ	1							
13	011511025	BOLT	ボルト	1							
14	080109096	V-BELT	Vベルト	2					LB-61		
15	398510260	BUSH	ブッシュ: 20X20	2							
16	060640000	GREASE NIPPLE	グリースニツプル	1							
17	344330121	LEVER:TENSION	レバー	1							
18	399760120	ROLLER	ローラ	1							
19	040109122	BALL BEARING	ボールベアリング	2							
20	399235640	COLLAR	カラー	1							
21	399340360	COLLAR	カラー	1							
22	399431120	BOLT	ボルト	1							
23	026109018	WASHER	ワッシャ	1							
24	027100012	SPRING WASHER	スプリングワッシャ	1							
25	020900012	NUT	ナット	2							
26	344211830	ROD	ロッド	1							
27	398215280	SPRING	スプリング	1							
28	026100012	WASHER	ワッシャ	1							
29	031311030	PIN	ヒラアタマピン	1							
30	026100010	WASHER	ワッシャ	1							
31	030103220	SPRIT PIN	スプリットピン	1							

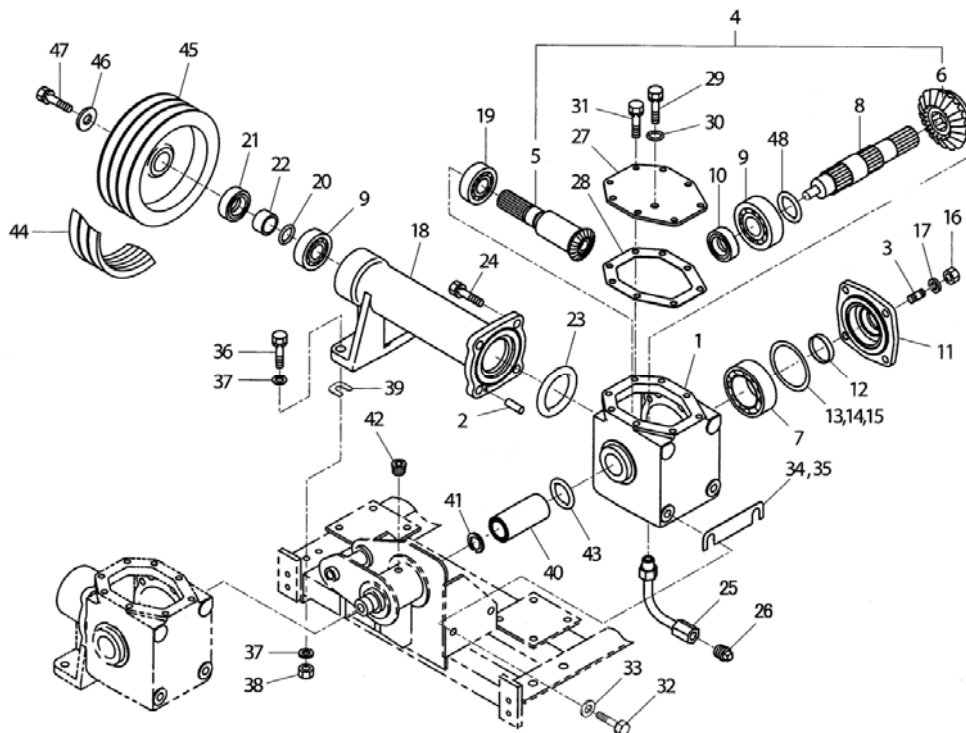
FIG.205

クラッチ、ベルトガード  
CLUTCH, BELT GUARD



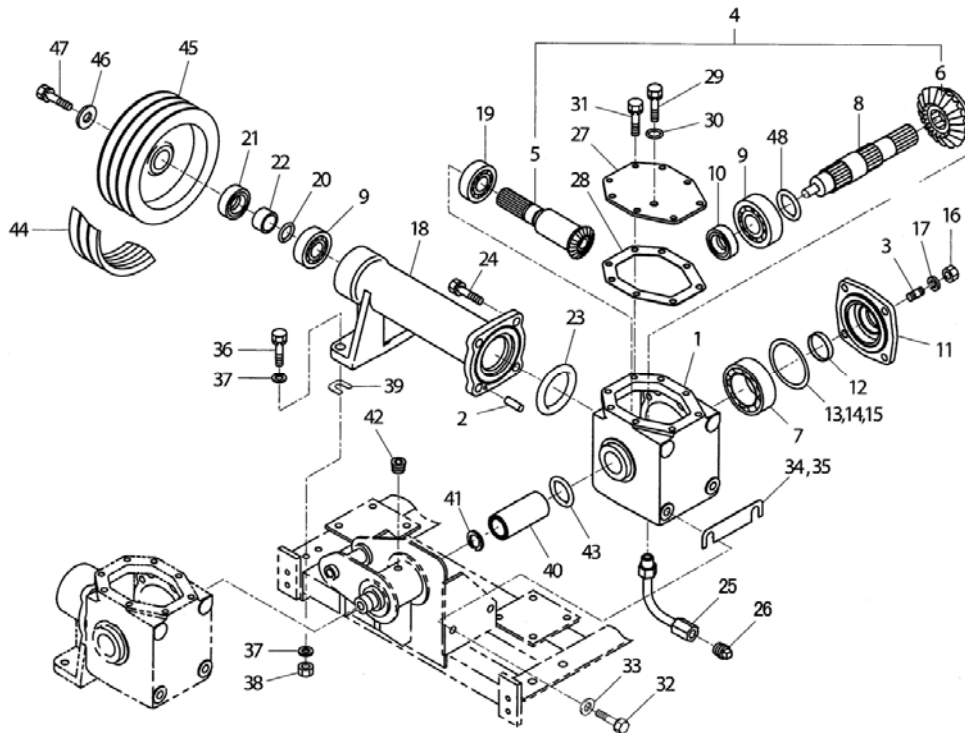
見出番号 KeyNo	部品番号 Parts No	部品名称 Parts Name		台当個数 Q'ty				互換性 R/P	適応機種 Application	型寸 Description	備考 Remarks
				ALL	1550	1750					
1	378107262	GUARD	ガード	1							
2	011511075	BOLT	ボルト	2							
3	026100010	WASHER	ワッシャ	2							
4	378107272	GUARD	ガード	1							
5	011810816	BOLT	ボルト	2							
6	344330132	LEVER	レバー	1							
7	026109018	WASHER	ワッシャ	1							
8	022300012	NUT	ナット	1							
9	399760150	ROLLER	ローラ	1							
10	040109122	BALL BEARING	ボールベアリング	2							
11	399235640	COLLAR	カラー	1							
12	399340360	COLLAR	カラー	1							
13	399431120	BOLT	ボルト	1							
14	020900010	NUT	ナット	2							
15	358511360	ROD	ロッド	1							
16	031311025	PIN	ヒラアタマピン	2							
17	030103220	SPLIT PIN	スプリットピン	1							
18	026100010	WASHER	ワッシャ	4							
19	026100012	WASHER	ワッシャ	1							
20	398215280	SPRING	スプリング	1							
21	324107571	CHANGE LEVER	チェンジレバー	1							
22	030103220	SPLIT PIN	スプリットピン	1							
23	312070730	WIRE ASSY	ワイヤ ASSY	1							
24	398114451	RUBBER:D	ゴム:D	1							
25	312500810	BRACKET	ブラケット	1							
26	021500008	NUT	ナット	2							
27	312100880	ACCEL LEVER	アクセラレバー	1							
28	398212210	SPRING	スプリング	3							
29	020900008	NUT	ナット	2							
30	026100006	WASHER	ワッシャ	1							
31	030102020	SPLIT PIN	スプリットピン	1							
32	398180590	GRIP	グリップ	1							
33	015140512	SCREW	スクリュー	1							
34	399111040	CLAMP	クランプ	2							
35	036800005	SNAP RING	スナップリング	1							

FIG.206 ミッションA;減速  
MISSION A;REDUCTION



見出番号 KeyNo	部品番号 Parts No	部品名称 Parts Name		台当個数 Q'ty				互換性 R/P	適応機種 Application	型寸 Description	備考 Remarks
				ALL	1550	1750					
1	322117070	MISSION CASE	ミッションケース	1							
2	030500620	DOWEL PIN	ノックピン	1							
3	012111020	STUD BOLT	スタッドボルト	4							
4	322051010	DRIVE PINION ASSY	ドライブピニオン ASSY	1							
5	*	DRIVE PINION	ドライブピニオン:16T	1							
6	*	RING GEAR	リングギヤ:21T	1							
7	040106011	BALL BEARING	ボールベアリング	1							
8	322514720	DRIVE SHAFT	ドライブシャフト	1							
9	040106206	BALL BEARING	ボールベアリング	2							
10	050203130	OIL SEAL	オイルシール	1							
11	322141980	SEAL COVER	シールカバー	1							
12	322140650	SEAL COVER	シールカバー	1							
13	199280810	SHIM: 0.1	シム: 0.1T	AR							
14	199280820	SHIM: 0.2	シム: 0.2T	AR							
15	199280830	SHIM: 05	シム: 0.5T	AR							
16	020210010	NUT	ナット	4							
17	027100010	SPRING WASHER	スプリングワッシャ	4							
18	322262640	BEARING HOLDER	ベアリングホルダ:L	1							
19	040106307	BALL BEARING	ボールベアリング	1							
20	052300250	O-RING	Oリング	1							
21	050202340	OIL SEAL	オイルシール	1							
22	399235360	COLLAR	カラー	1							
23	052400900	O-RING	Oリング	1							
24	011511230	BOLT	ボルト	4							
25	340708780	DRAIN PIPE	ドレンパイプ	1							
26	064500030	PLUG	プラグ	1							
27	322200920	CASE COVER	ケースカバー	1							
28	324990881	GASKET	ガスケット	1							
29	010411212	BOLT	ボルト	1							
30	025100012	SEAL WASHER	シールワッシャ	1							
31	011510816	BOLT	ボルト	8							
32	011511230	BOLT	ボルト	2							
33	026100012	WASHER	ワッシャ	2							
34	399281610	SHIM: 0.3	シム: 0.3T	AR							
35	399281690	SHIM: 1.6	シム: 1.6T	AR							

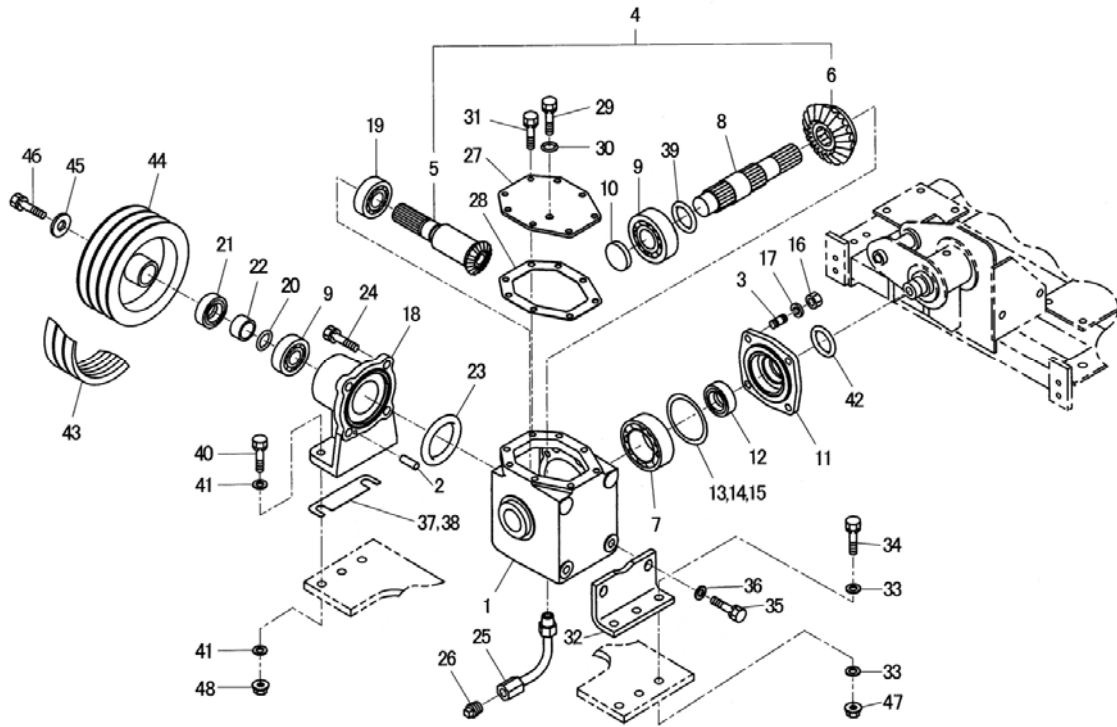
FIG.206 ミッションA;減速  
MISSION A;REDUCTION



見出番号 KeyNo	部品番号 Parts No	部品名称 Parts Name		台当個数 Q'ty				互換性 R/P	適応機種 Application	型寸 Description	備考 Remarks
				ALL	1550	1750					
36	010311050	BOLT	ボルト	2							
37	026109037	WASHER	ワッシャ	4							
38	021500010	NUT	ナット	2							
39	399281700	SHIM: 1.6	シム: 1.6T	AR							
40	322613430	COUPLING	セツシュ	1							
41	036500026	SNAP RING	スナップリング	1							
42	064410020	PLUG	プラグ:ロツカクアナ PT1/4	1							
43	052109129	O-RING	Oリング	1							
44	080109114	V-BELT	Vベルト	3					LB-51		
45	398680320	PULLEY	プーリ	1							
46	026109032	WASHER	ワッシャ	1							
47	011511235	BOLT	ボルト	1							
48	052100250	O-RING	Oリング	1							Vカット

FIG.207

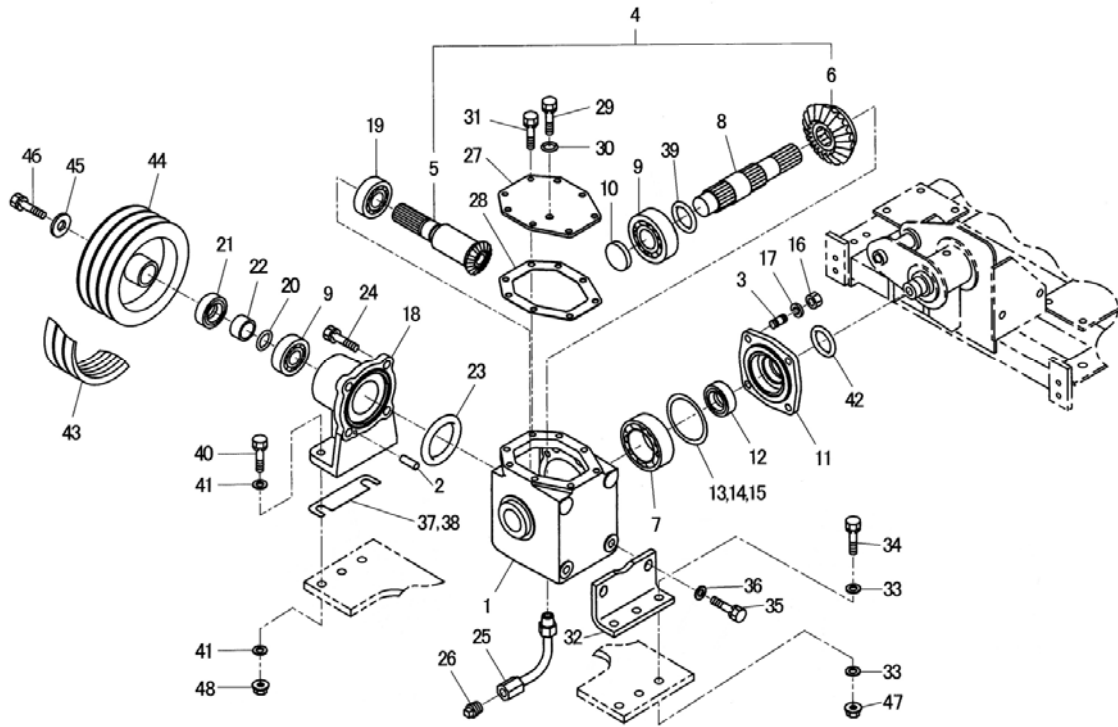
ミッションB;増速  
MISSION B;UP



見出番号 KeyNo	部品番号 Parts No	部品名称 Parts Name		台当個数 Q'ty				互換性 R/P	適応機種 Application	型寸 Descriptor	備考 Remarks
				ALL	1550	1750					
1	322117070	MISSION CASE	ミッションケース	1							
2	030500620	DOWEL PIN	ノックピン	1							
3	012111020	STUD BOLT	スタッドボルト	4							
4	322051020	DRIVE PINION ASSY	ドライブピニオン ASSY	1							
5	*	DRINE PINION	ドライブピニオン:R	1							
6	*	RING GEAR	リングギヤ:L	1							
7	040106011	BALL BEARING	ボールベアリング	1							
8	322514730	DRIVE SHAFT	ドライブシャフト	1							
9	040106206	BALL BEARING	ボールベアリング	2							
10	322140650	SEAL COVER	シールカバー	1							
11	322141890	SEAL COVER	シールカバー	1							
12	050203130	OIL SEAL	オイルシール	1							
13	199280810	SHIM: 01	シム : 0.1T	AR							
14	199280820	SHIM: 02	シム : 0.2T	AR							
15	199280830	SHIM: 0.5	シム : 0.5T	AR							
16	020210010	NUT	ナット	4							
17	027100010	SPRING WASHER	スプリングワッシャ	4							
18	322262660	BEARING HOLDER	ベアリングホルダ:S	1							
19	040106307	BALL BEARING	ボールベアリング	1							
20	052300250	O-RING	Oリング	1							
21	050202340	OIL SEAL	オイルシール	1							
22	399235360	COLLAR	カラー	1							
23	052400900	O-RING	Oリング	1							
24	011511230	BOLT	ボルト	4							
25	340708780	DRAIN PIPE	ドレンパイプ	1							
26	064500030	PLUG	プラグ	1							
27	322200920	CASE COVER	ケースカバー	1							
28	324990881	GASKET	ガスケット	1							
29	010411212	BOLT	ボルト	1							
30	025100012	SEAL WASHER	シールワッシャ	1							
31	011510816	BOLT	ボルト	8							
32	355520791	STAY	ステイ	1							
33	026100010	WASHER	ワッシャ	6							
34	010311040	BOLT	ボルト	3							
35	011511230	BOLT	ボルト	2							

FIG.207

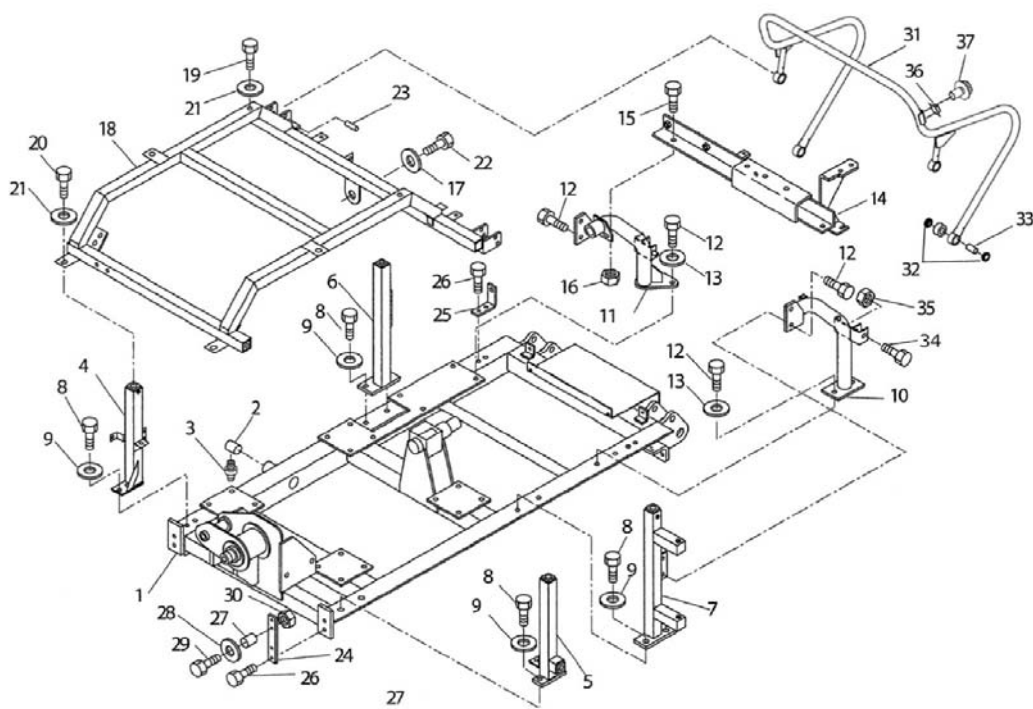
ミッションB;増速  
MISSION B;UP



見出番号 KeyNo	部品番号 Parts No	部品名称 Parts Name		台当個数 Q'ty				互換性 R/P	適応機種 Application	型寸 Description	備考 Remarks
				ALL	1550	1750					
36	026100012	WASHER	ワッシャ	2							
37	399281610	SHIM: 0.3	シム: 0.3T	AR							
38	399281690	SHIM: 1.6	シム: 1.6T	AR							
39	052100250	O-RING	リング	1							Vカット
40	010311045	BOLT	ボルト	2							
41	026100010	WASHER	ワッシャ	4							
42	052300600	O-RING	リング	1							
43	080109115	V-BELT	Vベルト	3					LB-46		
44	398680530	PULLEY	プーリ	1							
45	026109032	WASHER	ワッシャ	1							
46	011511235	BOLT	ボルト	1							
47	021500010	NUT	ナット	3							
48	021500010	NUT	ナット	2							

FIG.208

アッパーフレーム  
UPPER FRAME

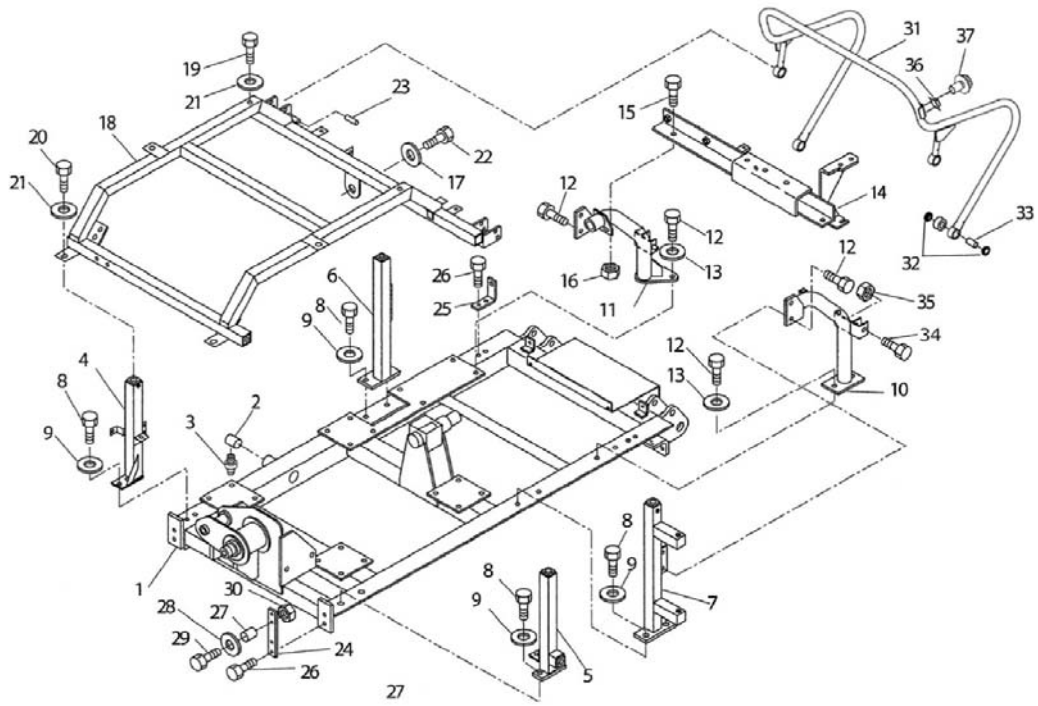


見出番号 KeyNo	部品番号 Parts No	部品名称 Parts Name		台当個数 Q'ty				互換性 R/P	適応機種 Application	型寸 Description	備考 Remarks
				ALL	1550	1750					
1	320552031	UPPER FRAME	アッパーフレーム	1							
2	398511190	BUSH	ブツシユ: パイ20	2							
3	060640000	GREASE NIPPLE	グリースニツプル	1							
4	320552051	FRAME:FRONT R	フレーム: マIR	1							
5	320552071	FRAME:FRONT L	フレーム: マIL	1							
6	320552091	FRAME:REAR R	フレーム: ウシロL	1							
7	320552111	FRAME:REAR L	フレーム: ウシロR	1							
8	011511025	BOLT	ボルト	8							
9	026100010	WASHER	ワツシヤ	8							
10	320552131	FRAME: L	フレーム: L	1							
11	320552151	FRAME: R	フレーム: R	1							
12	011511025	BOLT	ボルト	6							
13	026100010	WASHER	ワツシヤ	4							
14	320552170	FRAME	レンケツブラケツ	1							
15	010311025	BOLT	ボルト	2							
16	020900010	NUT	ナツ	2							
17	026109010	WASHER	ワツシヤ	1							
18	320552191	FRAME	フレーム: ウE	1							
19	011511045	BOLT	ボルト	2							
20	011511020	BOLT	ボルト	2							
21	026100010	WASHER	ワツシヤ	4							
22	011810816	BOLT	ボルト	1							
23	068122025	VINYL TUBE	ビニルチューブ	1							
24	344902490	BRACKET	ブラケツ	2							
25	344902500	BRACKET	ブラケツ	2							
26	011810816	BOLT	ボルト	8							
27	340692740	OIL HOSE	オイルホース	4							
28	026109018	WASHER	ワツシヤ	4							
29	010311255	BOLT	ボルト	4							
30	020900012	NUT	ナツ	4							
31	378307132	FRAME: HANDRAIL	フレーム: テスリ	1							
32	398120730	RUBBER	ゴム	8							
33	399235490	COLLAR	カラー	4							
34	010311250	BOLT	ボルト	4							
35	022300012	NUT	ナツ	4							



FIG.208

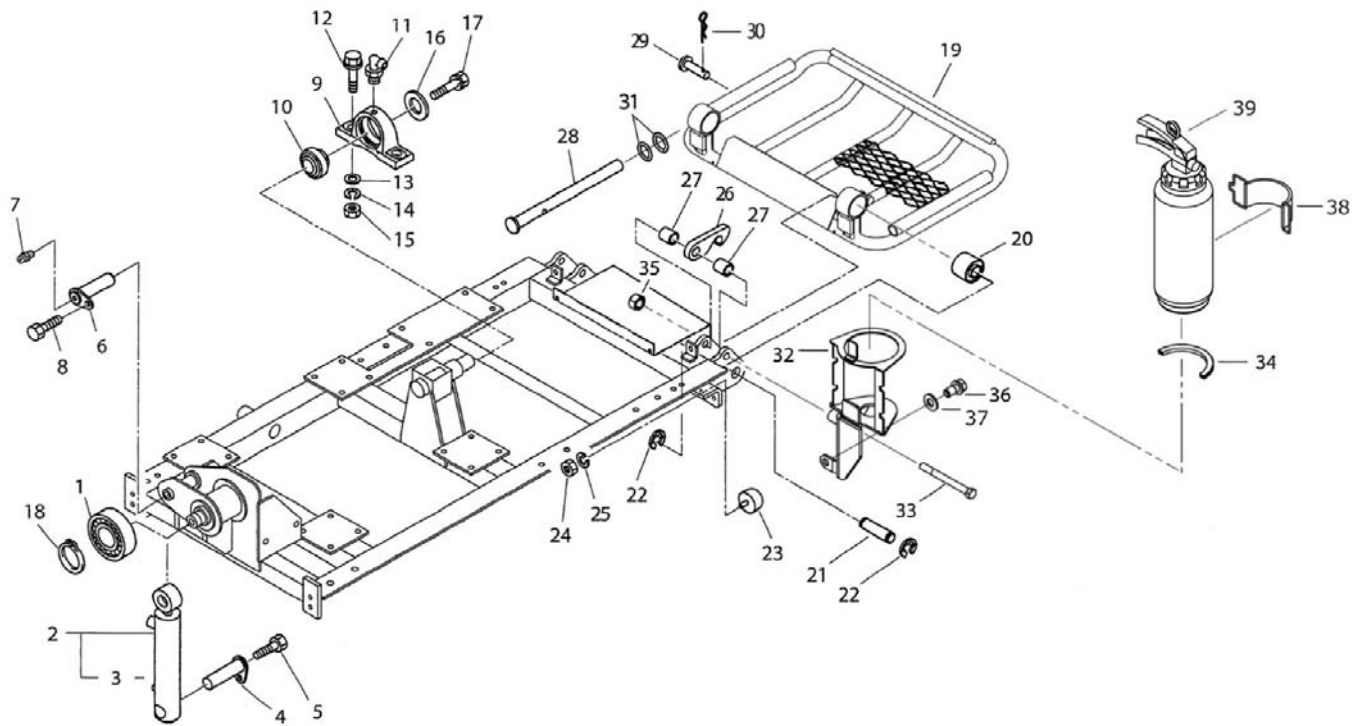
アッパーフレーム  
UPPER FRAME



見出番号 KeyNo	部品番号 Parts No	部品名称 Parts Name		台当個数 Q'ty				互換性 R/P	適応機種 Application	型寸 Description	備考 Remarks
				ALL	1550	1750					
36	385202320	SWITCH ASSY	スイッチASSY	1							
37	015150306	SCREW	スクリュー	2							

FIG.209

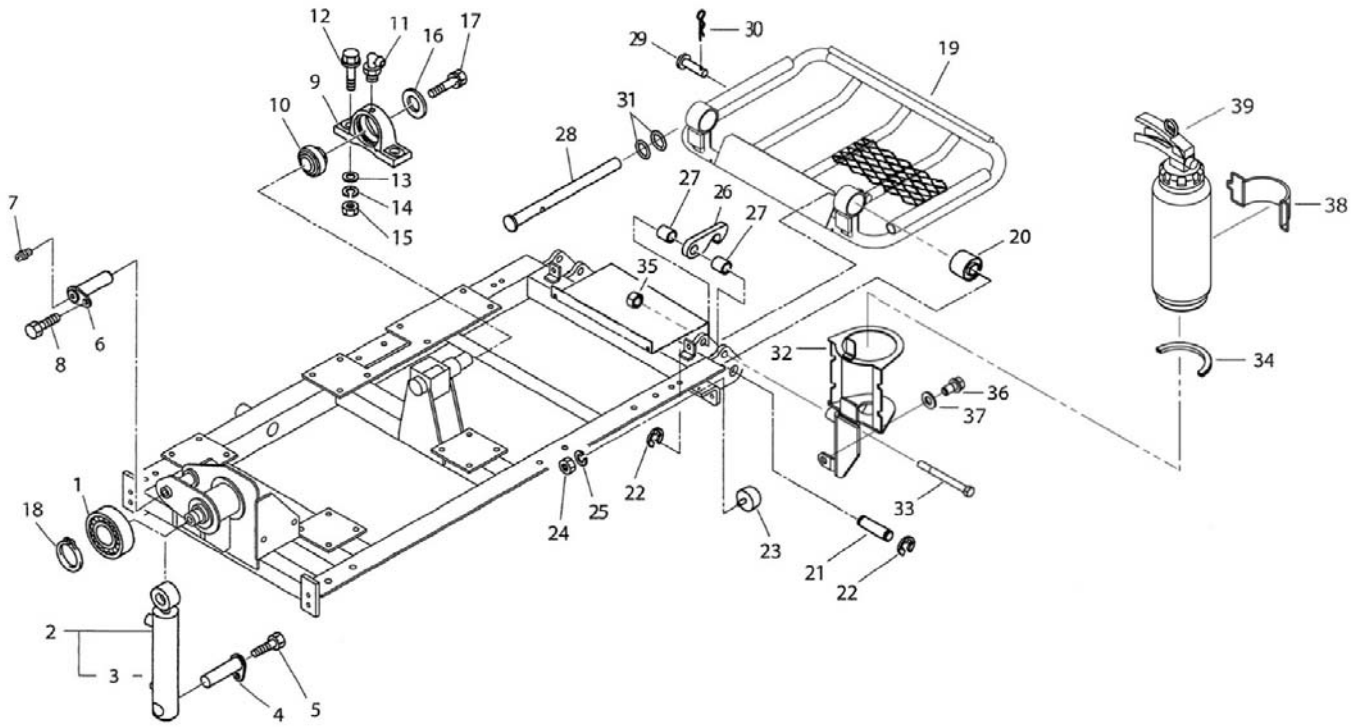
シリンダー、ステップ  
CYLINDER,STEP



見出番号 KeyNo	部品番号 Parts No	部品名称 Parts Name		台当個数 Q'ty				互換性 R/P	適応機種 Application	型寸 Description	備考 Remarks
				ALL	1550	1750					
1	040146012	BALL BEARING	ボールベアリング	1							
2	344953342	CYLINDER ASSY	シリンダ ASSY	1							スイング用
3	344960585	SEAL KIT	シールキット: シリンダ	1							
4	399600660	PIN COMPL	ピン COMPL	1							
5	011511020	BOLT	ボルト	1							
6	399600631	PIN COMPL	ピン COMPL	1							
7	060610000	GREASE NIPPLE	グリースニツプル	1							
8	011511016	BOLT	ボルト	1							
9	322262600	BEARING HOLDER	ベアリングホルダ	1							
10	398566450	BEARING	ベアリング	1							
11	060640000	GREASE NIPPLE	グリースニツプル	1							
12	010311660	BOLT	ボルト	2							
13	026100016	WASHER	ワツシヤ	2							
14	027100016	SPRING WASHER	スプリングワツシヤ	2							
15	020900016	NUT	ナツト	2							
16	026109032	WASHER	ワツシヤ	1							
17	011511225	BOLT	ボルト	1							
18	036100060	SNAP RING	スナツプリング	1							
19	355604665	STEP	ステツブ	1							
20	398119460	RUBBER	ゴム	2							
21	399611880	PIN	ピン	2							
22	036800015	SNAP RING	スナツプリング	4							
23	398119450	RUBBER	ゴム	2							
24	020900008	NUT	ナツト	2							
25	027100008	SPRING WASHER	スプリングワツシヤ	2							
26	355630090	HOOK	フツク	1							
27	399235160	COLLAR	カラー	2							
28	344902410	STAND	スタツト	1							
29	031310845	PIN	ヒラアタマピン	1							
30	031100008	SNAP PIN	スナツプピン	1							
31	052100120	O-RING	Oリング	2							
32	395850040	BRACKET	シヨウカキブラケツト	1							
33	010109411	BOLT	ボルト: M12X120	1							
34	A98110080	TRIM	トリム	1							
35	022300012	NUT	ナツト	1							

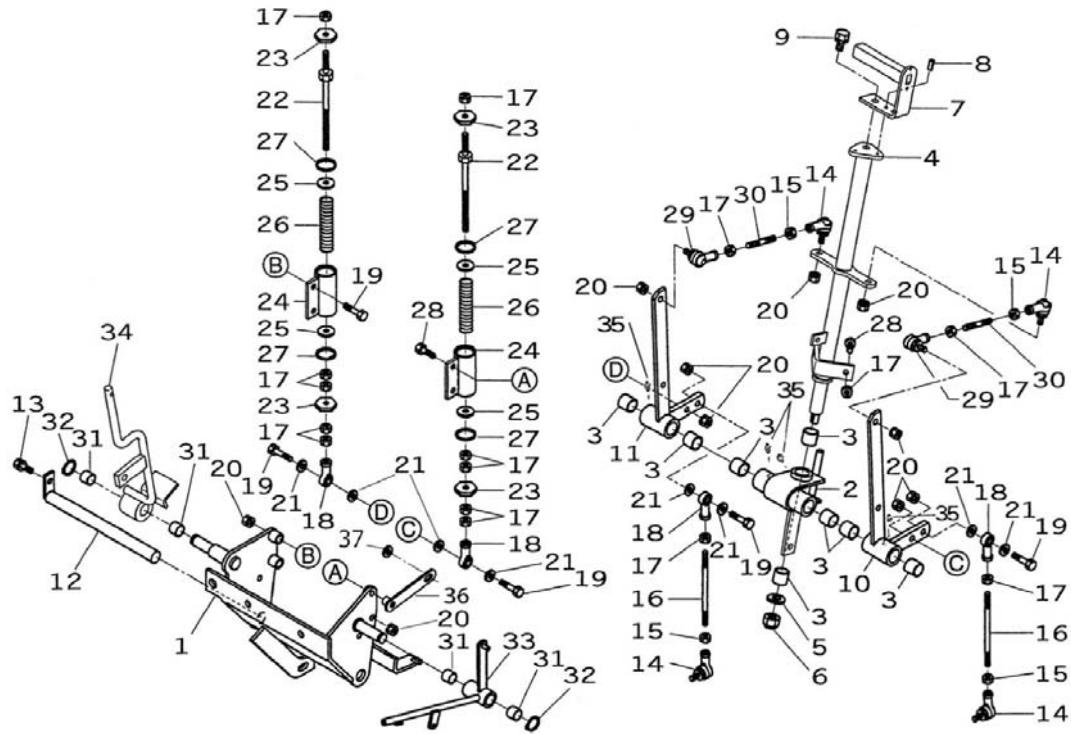
FIG.209

シリンダー、ステップ  
CYLINDER,STEP



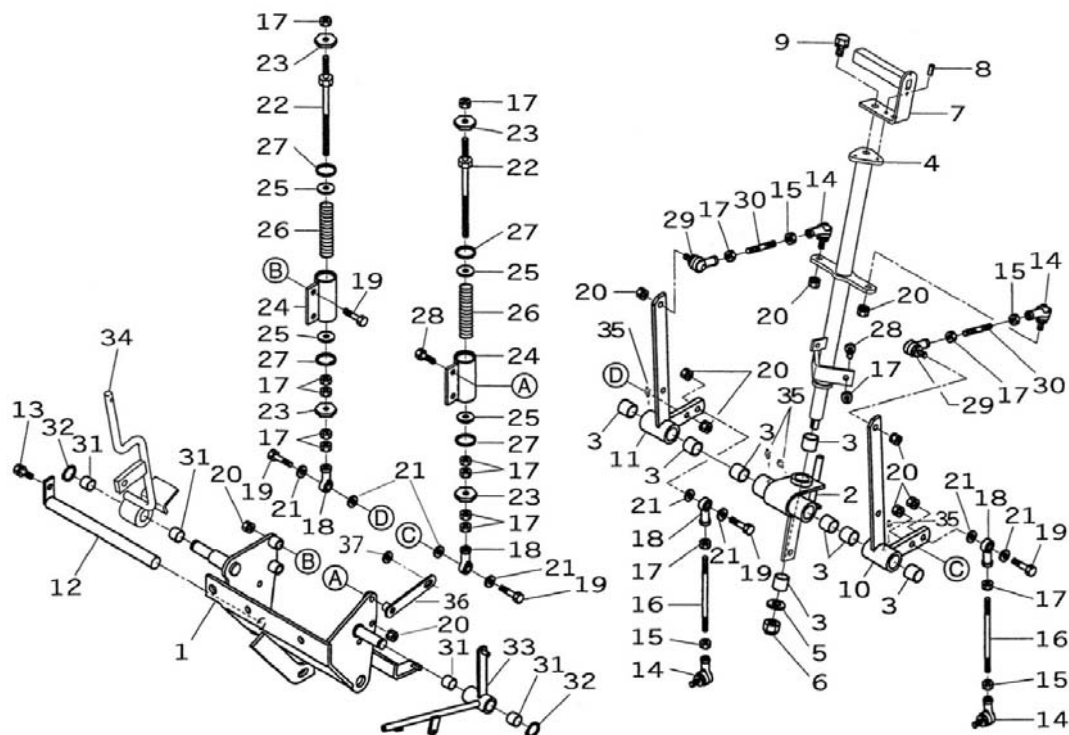
見出番号 KeyNo	部品番号 Parts No	部品名称 Parts Name		台当個数 Q'ty				互換性 R/P	適応機種 Application	型寸 Description	備考 Remarks
				ALL	1550	1750					
36	011511020	BOLT	ボルト	1							
37	026100010	WASHER	ワッシャ	1							
38	398119972	RUBBER	ゴム:エアクリーナササエ	1							
39	395850050	FIRE EXTINGUISHER	シヨウカキ	1							

FIG.210 HSTコントロール;走行  
HST CONTROL;SPEED



見出番号 KeyNo	部品番号 Parts No	部品名称 Parts Name		台当個数 Q'ty				互換性 R/P	適応機種 Application	型寸 Description	備考 Remarks
				ALL	1550	1750					
1	324501311	SHIFT GUIDE	シフトガイド	1							
2	324350681	SHIFT LINK	シフトリンク	1							
3	398510260	BUSH	ブツシュ: 20X20	8							
4	334450951	CHANGE LEVER	チェンジレバー	1							走行
5	026109018	WASHER	ワッシャ	1							
6	022300012	NUT	ナット	1							
7	324107061	CHANGE LEVER	チェンジレバー	1							
8	030300410	SPRING PIN	スプリングピン	1							
9	011511016	BOLT	ボルト	1							
10	324350641	SHIFT LINK: L	シフトリンク: L	1							
11	324350661	SHIFT LINK: R	シフトリンク: R	1							
12	340200870	CONTROL SHAFT	コントロールシャフト	1							
13	011510820	BOLT	ボルト	1							
14	447800010	TIE ROD END: L	ロッドエンド: L	4							
15	020109125	NUT	ナット :M8-L.H	4					M8 左ネジ		
16	358511280	ROD	ロッド	2							
17	020900008	NUT	ナット	16							
18	334800360	TIE ROD END: R	ロッドエンド: R	4							
19	010310835	BOLT	ボルト	6							
20	021500008	NUT	ナット	11							
21	026100008	WASHER	ワッシャ	8							
22	399431050	BOLT	ボルト	2							
23	358160240	STOPPER	ストッパ	4							
24	358350500	SPRING HOLDER	スプリングホルダ	2							
25	026109105	WASHER	ワッシャ	4							
26	398215670	SPRING	スプリング	2							
27	036500028	SNAP RING	スナップリング	4							
28	010310825	BOLT	ボルト	4							
29	334800350	TIE ROD END	ロッドエンド	2							
30	358511150	ROD	ロッド	2							
31	398511340	BUSH	ブツシュ	4							
32	036100017	SNAP RING	スナップリング	2							
33	324106061	CHANGE LEVER	チェンジレバー	1							刈高さ アクセル
34	324107561	CHANGE LEVER	チェンジレバー	1							
35	060609002	GREASE NIPPLE	グリスニップル	4							

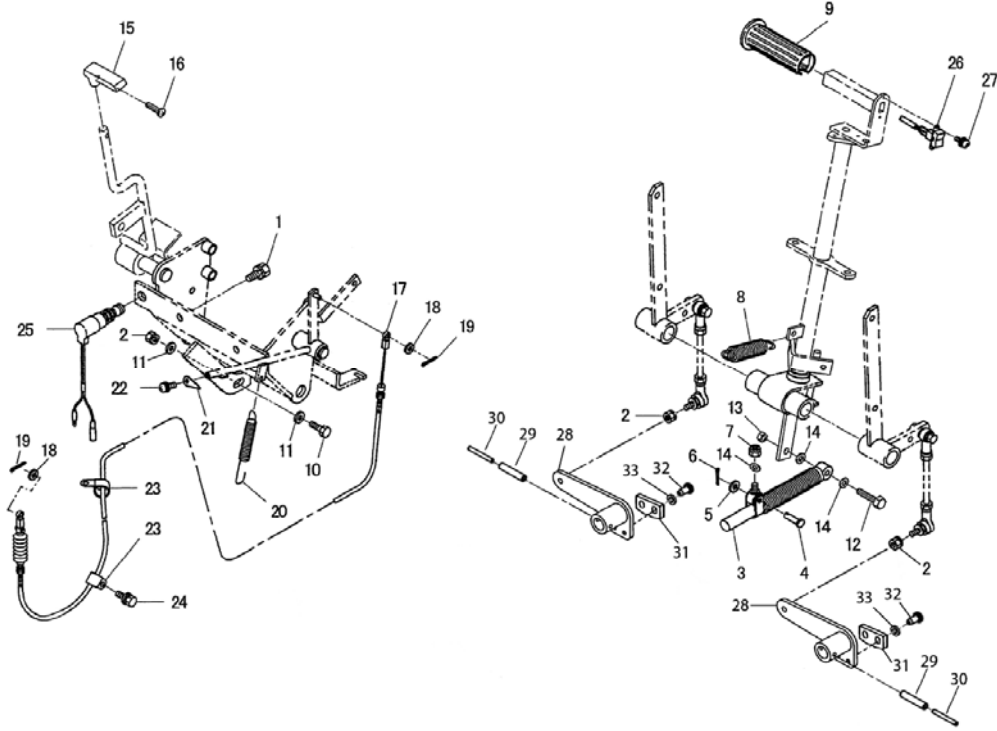
FIG.210 HSTコントロール;走行  
HST CONTROL;SPEED



見出番号 KeyNo	部品番号 Parts No	部品名称 Parts Name		台当個数 Q'ty				互換性 R/P	適応機種 Application	型寸 Description	備考 Remarks
				ALL	1550	1750					
36	350820530	STAY	ステイ	1							
37	026100008	WASHER	ワッシャ	1							

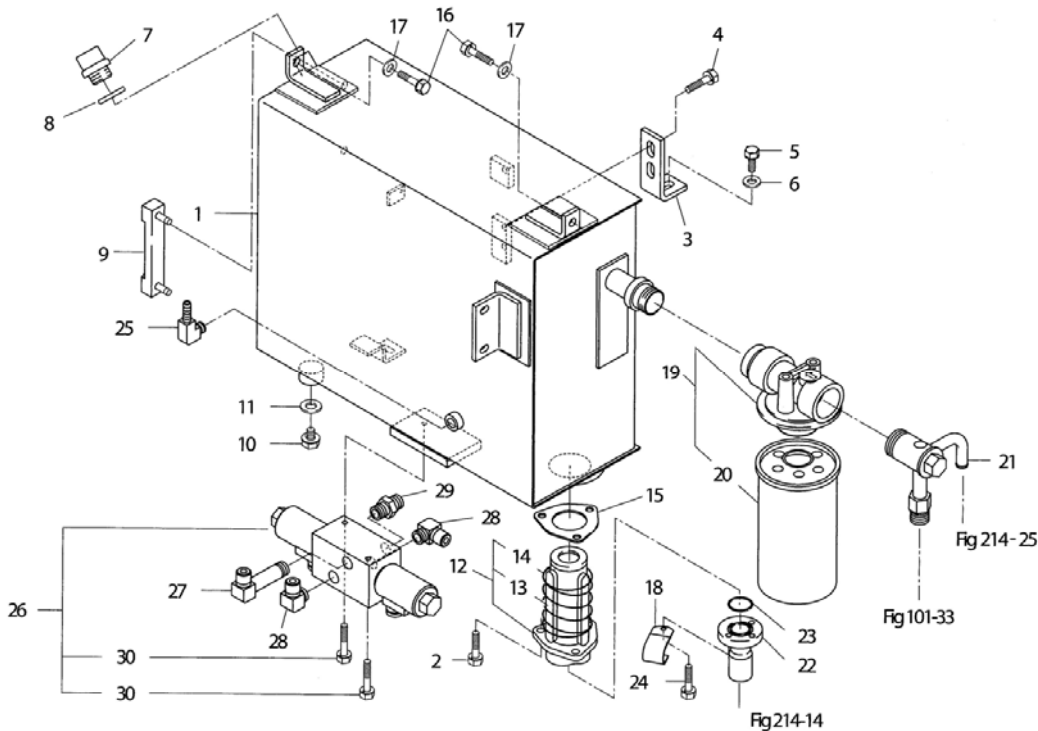
FIG.211

コントロール;ダンパ  
CONTROL;DUMPER



見出番号 KeyNo	部品番号 Parts No	部品名称 Parts Name		台当個数 Q'ty				互換性 R/P	適応機種 Application	型寸 Description	備考 Remarks
				ALL	1550	1750					
1	011511020	BOLT	ボルト	2							
2	021500008	NUT	ナット	3							
3	378910230	DUMPER	ダンパ	1							
4	031310825	PIN	ヒラアタマピン	1							
5	026100008	WASHER	ワッシャ	1							
6	030102020	SPRIT PIN	スプリットピン	1							
7	022300008	U-NUT	ナット :U	1							
8	398215680	SPRING	スプリング	1							
9	398181800	GRIP	グリップ	1							
10	010310855	BOLT	ボルト	1							
11	026109010	WASHER	ワッシャ	2							
12	010310845	BOLT	ボルト	1							
13	021500008	NUT	ナット	1							
14	026109010	WASHER	ワッシャ	3							
15	398180981	GRIP	グリップ	1							
16	015140616	SCREW	スクリュ	1							
17	312070740	WAIRE ASSY	ワイヤ ASSY	1							刈高さ
18	026100006	WASHER	ワッシャ	2							
19	030102020	SPRIT PIN	スプリットピン	2							
20	398215221	SPRING	スプリング	1							
21	385921090	PLATE	プレート	1							
22	015150510	SCREW	スクリュ	1							
23	399111040	CLAMP	クランプ	2							
24	011810816	BOLT	ボルト	2							
25	385202150	SWITCH ASSY	スイッチASSY	1							クラッチセイフティー
26	385202320	SWITCH ASSY	スイッチASSY	1							昇降
27	015150306	SCREW	スクリュ	2							
28	324203450	SHIFT ARM	シフトアーム	2							
29	030300632	SPRING PIN	スプリングピン	2							
30	030303532	SPRING PIN	スプリングピン	2							
31	385891140	BOSS	ボス	2							
32	011310616	SCREW	ボルト	4							
33	026200006	WASHER	ワッシャ	4							

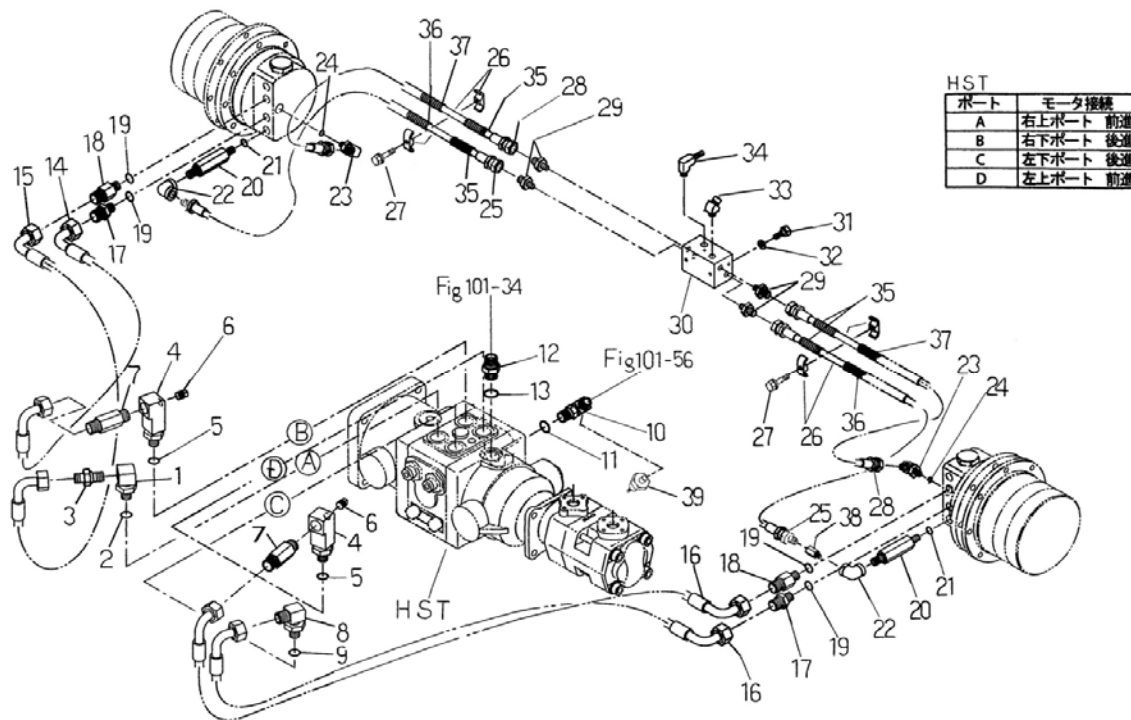
FIG.212 油圧オイルタンク  
HYDRAULIC TANK



見出番号 KeyNo	部品番号 Parts No	部品名称 Parts Name		台当個数 Q'ty				互換性 R/P	適応機種 Application	型寸 Description	備考 Remarks
				ALL	1550	1750					
1	360102162	OIL TANK	オイルタンク	1							
2	011510820	BOLT	ボルト	3							
3	360150570	PLATE	プレート	1							
4	011810816	BOLT	ボルト	2							
5	011510825	BOLT	ボルト	1							
6	026100008	WASHER	ワッシャ	1							
7	398430560	PLUG	プラグ	1							
8	052100280	O-RING	Oリング	1							
9	398410290	LEVEL GAUGE	ゲージ: レベル	1							
10	064700020	PLUG	ツバツキプラグ: M20X1.5	1					M20 × 1.5		
11	025100020	SEAL WASHER	シールワッシャ	1							
12	340500670	STRAINER	ストレーナ	1							
13	324910020	MAGNET	マグネット	5							
14	398212100	SPRING	スプリング	1							
15	340990070	GASKET	ガスケット	1							
16	011511025	BOLT	ボルト	2							
17	026100010	WASHER	ワッシャ	2							
18	399110280	CLAMP	クランプ	1							
19	340050200	OIL FILTER ASSY	オイルフィルタASSY	1							
20	340500790	FILTER	フィルター	1							
21	340709300	OIL PIPE	オイルパイプ	1							
22	340709310	OIL PIPE	オイルパイプ	1							
23	052400260	O-RING	Oリング	1							
24	011310620	BOLT	ボルト	3							
25	340672970	ADAPTOR	アダプタ: エルボ	1							
26	340016360	VALVE ASSY	バルブASSY	1							
27	340672240	ADAPTOR	ロングエルボ	1							
28	398480640	CONNECTOR	コネクタ	2							
29	340670030	ADAPTOR	アダプタ	1							
30	340293760	BOLT	ボルト	2					M6 × 70		

FIG.213

油圧配管; H.S.T  
HYDRAULIC PIPING

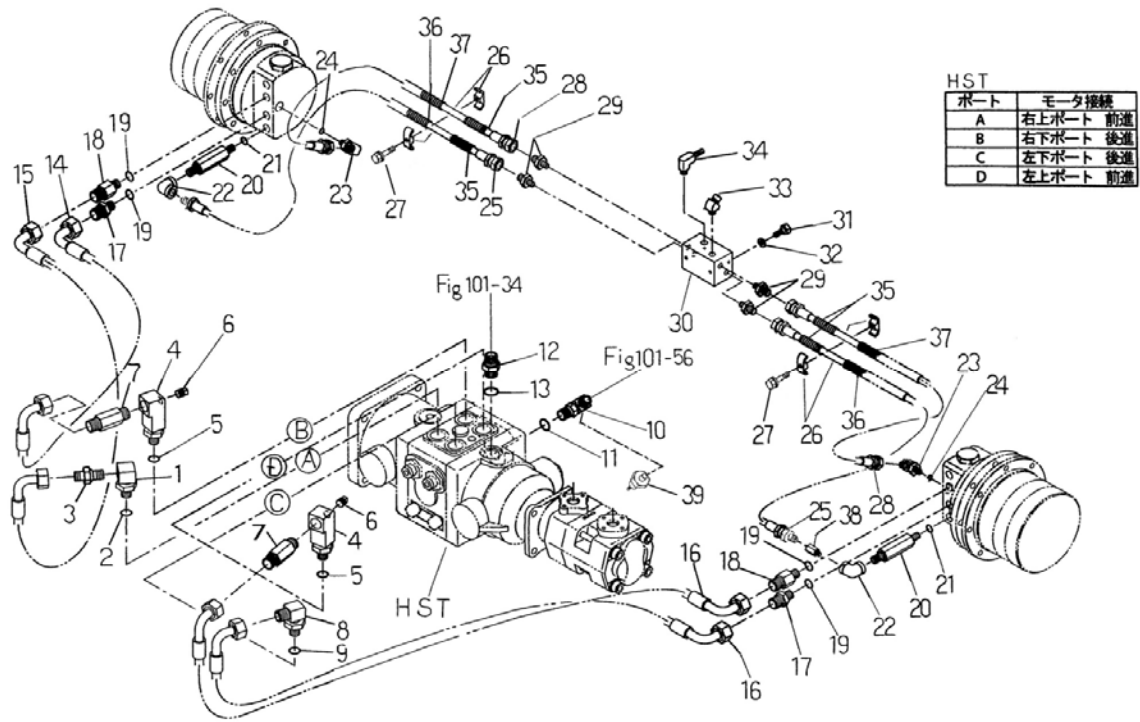


HST	
ポート	モータ接続
A	右上ポート 前進
B	右下ポート 後進
C	左下ポート 後進
D	左上ポート 前進

見出番号 KeyNo	部品番号 Parts No	部品名称 Parts Name		台当個数 Q'ty				互換性 R/P	適応機種 Application	型寸 Description	備考 Remarks
				ALL	1550	1750					
1	340673110	ADAPTOR	アダプタ	1							
2	052110180	O-RING	リング	1							
3	340670020	ADAPTOR	アダプタ:ストレート	1							
4	340672840	ADAPTOR	アダプタ	2							
5	052110180	O-RING	リング	2							
6	064510020	PLUG: PT1/4	プラグ: シカクアタマ R1/4	2							
7	340672640	ADAPTOR	アダプタ	2							
8	340671790	ADAPTOR	アダプタ:エルボ	1							
9	052110180	O-RING	リング	1							
10	340672700	ADAPTOR	アダプタ	1							
11	052110180	O-RING	リング	1							
12	340672750	ADAPTOR	アダプタ:ストレート	1							
13	052110180	O-RING	リング	1							
14	340691560	OIL HOSE	オイルホース	1							
15	340691470	OIL HOSE	オイルホース	1							
16	340691480	OIL HOSE	オイルホース	2							
17	340672930	ADAPTOR	アダプタ	2							
18	340672990	ADAPTOR	アダプタ	2							
19	052110140	O-RING	リング	4							
20	340673010	ADAPTOR	アダプタ	2							
21	052110110	O-RING	リング	2							
22	340672790	ADAPTOR	アダプタ	2							
23	340672620	ADAPTOR	アダプタ	2							
24	052110080	O-RING	リング	2							
25	340692690	OIL HOSE	オイルホース	2							
26	399113400	CLAMP	クランプ	2							
27	010800630	BOLT	ボルト	2							
28	340693670	OIL HOSE	オイルホース		2					L=500	
28	340693680	OIL HOSE	オイルホース			2				L=525	
29	340673890	ADAPTOR	アダプタ	4							
30	340622550	BLOCK	ブロック	1							
31	010310860	BOLT	ボルト	2							
32	027100008	SPRING WASHER	スプリングワッシャ	2							
33	340672970	ADAPTOR	アダプタ:エルボ	1							
34	340670290	ADAPTOR	アダプタ:45エルボ	1							

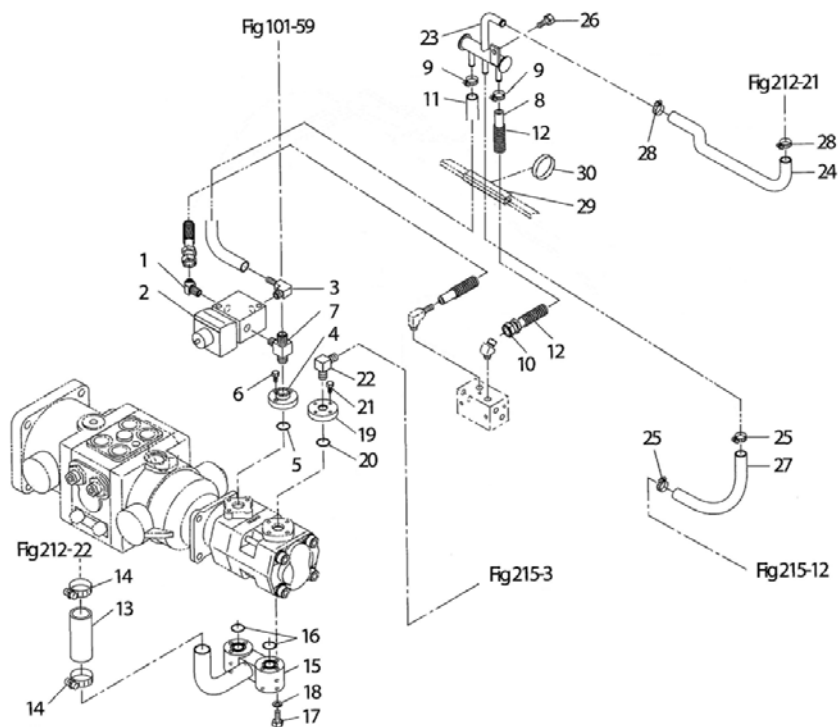


FIG.213 油圧配管; H.S.T  
HYDRAULIC PIPING



見出番号 KeyNo	部品番号 Parts No	部品名称 Parts Name		台当個数 Q'ty				互換性 R/P	適応機種 Application	型寸 Description	備考 Remarks
				ALL	1550	1750					
35	385891113	TUBE	コルゲートチューブ	4							
36	385891114	TUBE	コルゲートチューブ	2							
37	385891115	TUBE	コルゲートチューブ	2							
38	340672830	ADAPTOR	アダプタ:リストラクション			2					
39	385201961	SWITCH ASSY	スイッチASSY:オイルプレツシャ	1							

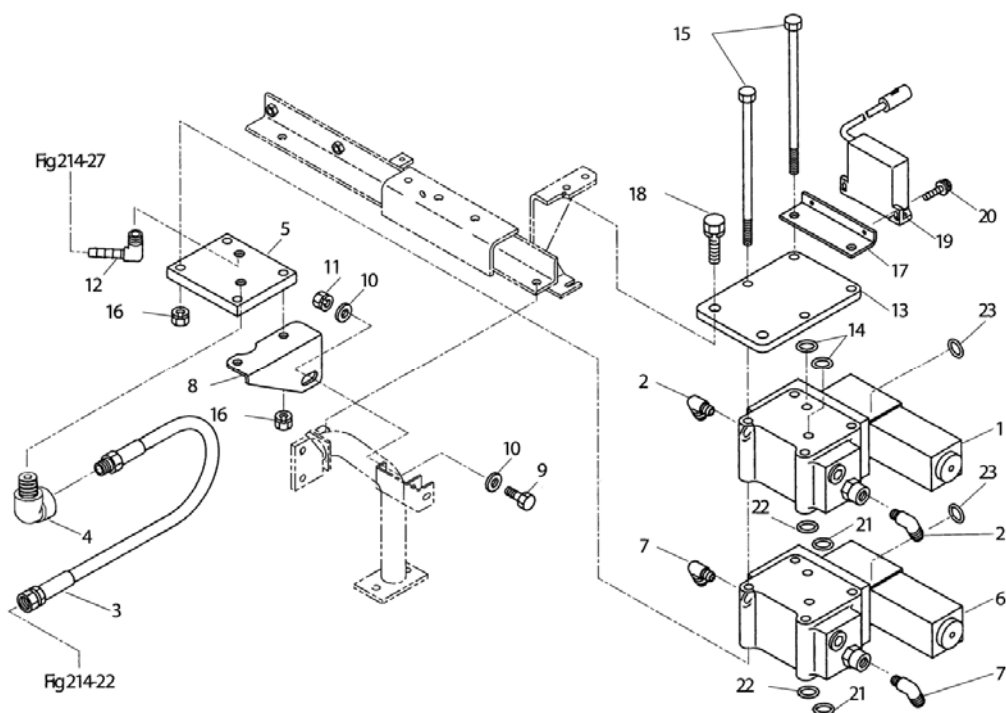
FIG.214 油圧配管;ポンプ  
HYDRAULIC PIPING;PUMP



見出番号 KeyNo	部品番号 Parts No	部品名称 Parts Name		台当個数 Q'ty				互換性 R/P	適応機種 Application	型寸 Description	備考 Remarks
				ALL	1550	1750					
1	340670290	ADAPTOR	アダプタ:45エルボ	1							
2	340016150	ASSY	コントロールバルブASSY	1							
3	340672970	ADAPTOR	アダプタ:エルボ	1							
4	340622360	FLANGE	フランジ	1							
5	052110200	O-RING	Oリング	1							
6	010700625	BOLT	ボルト	3							
7	340674310	ADAPTOR	アダプタ	1							
8	340692400	OIL HOSE	オイルホース:L660	1					L=660		
9	398750430	HOSE BAND	ホースバンド	4							
10	340693680	OIL HOSE	オイルホース	1					L=525		
11	340692480	OIL HOSE	オイルホース	1					L=250	φ15×φ7.9	
12	385891076	TUBE	チューブ:コルゲート	2							
13	398111121	RUBBER: OIL PIPE	ゴム:オイルパイプ	1							
14	398750260	HOSE BAND	ホースバンド:ハイ22-ハイ42	2							
15	340709320	OIL PIPE	オイルパイプ	1							
16	052110200	O-RING	Oリング	2							
17	010110655	BOLT	ボルト	6							
18	027100006	SPRING WASHER	スプリングワッシャ	6							
19	340621130	FLANGE	フランジ	1							
20	052110200	O-RING	Oリング	1							
21	011310625	BOLT	ボルト	4							
22	340670280	ADAPTOR	アダプタ	1							
23	340708680	OIL PIPE	オイルパイプ	1							
24	340692660	RUBBER: OIL HOSE	ゴム:オイルホース	1					L=500	φ20.5×φ12.7	
25	398750430	HOSE BAND	ホースバンド	2							
26	011510820	BOLT	ボルト	1							
27	340692410	OIL HOSE	オイルホース	1					L=180	φ15×φ7.9	
28	398756070	BAND	バンド	2							
29	398123430	RUBBER: TRIM	ゴム:トリム	1					L=80		
30	398750150	BAND	バンド	1							

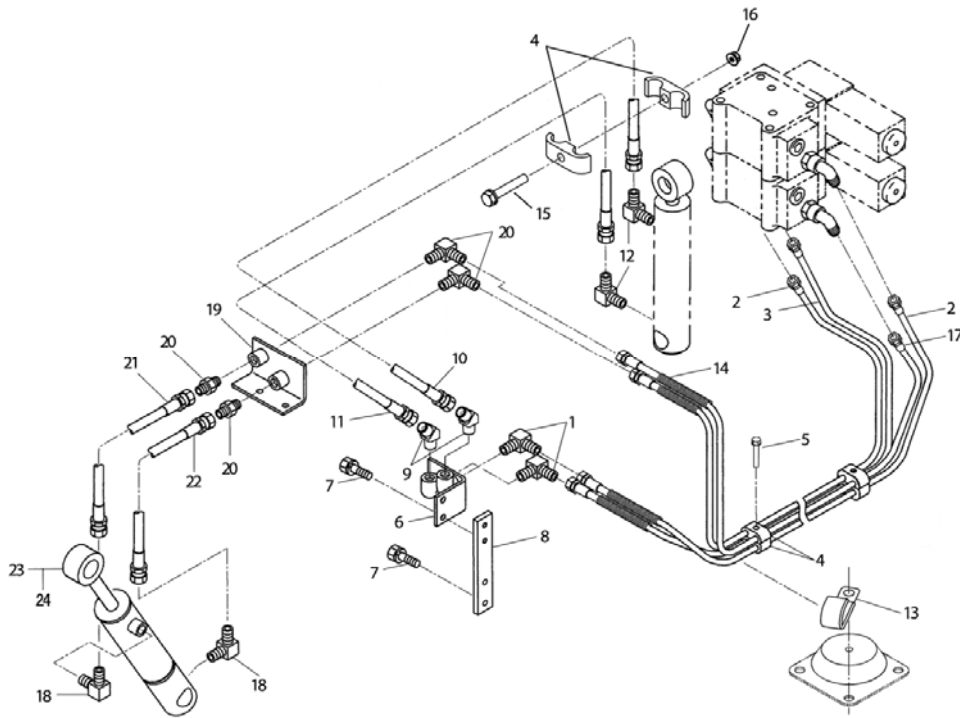
# 油圧バルブ HYDRAULIC VALVE

FIG.215



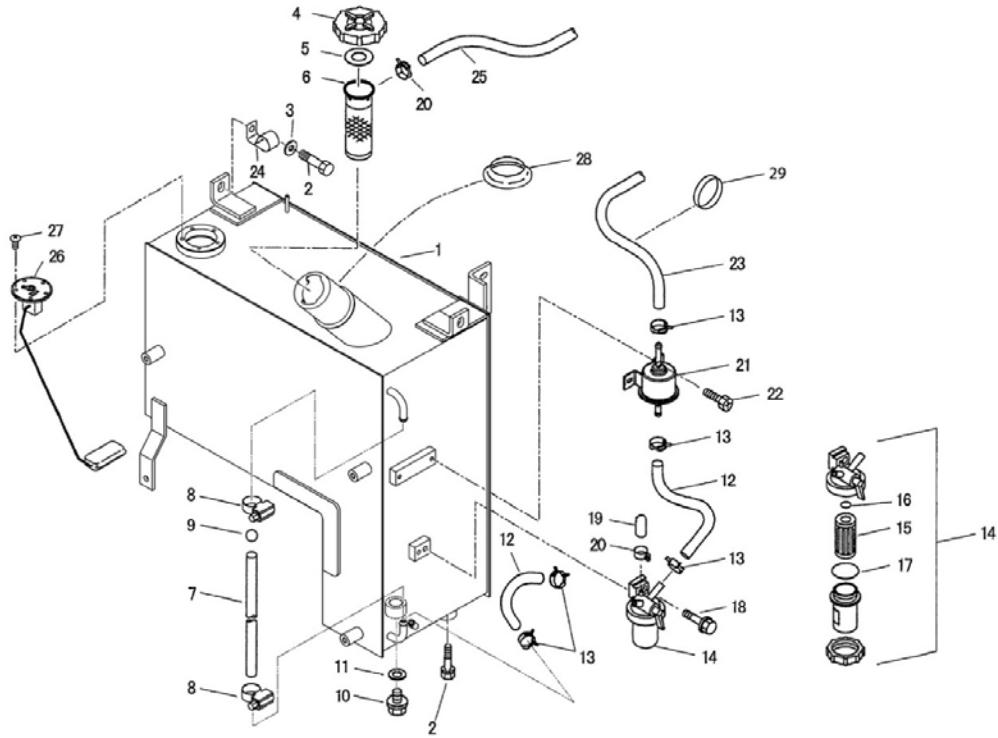
見出番号 KeyNo	部品番号 Parts No	部品名称 Parts Name		台当個数 Q'ty				互換性 R/P	適応機種 Application	型寸 Description	備考 Remarks
				ALL	1550	1750					
1	340015730	ASSY	コントロールバルブASSY	1						スイング用	
2	340672060	ADAPTOR	アダプタ:エルボ	2							
3	340692150	OIL HOSE	オイルホース:L360	1					L=360		
4	340670460	ADAPTOR	アダプタ:90エルボ	1							
5	340622310	FLANGE	フランジ	1							
6	340015771	ASSY	コントロールバルブASSY	1						作業機用	
7	340672060	ADAPTOR	アダプタ:エルボ	2							
8	344912720	BRACKET	ブラケット	1							
9	010310820	BOLT	ボルト	1							
10	026109010	WASHER	ワッシャ	2							
11	021500008	NUT	ナット	1							
12	340672970	ADAPTOR	アダプタ:エルボ	1							
13	340622321	FLANGE	フランジ	1							
14	052100160	O-RING	Oリング	2							
15	010109382	BOLT	ボルト:M8X175	4							
16	021500008	NUT	ナット	4							
17	340810900	BRACKET	ブラケット	1							
18	011511035	BOLT	ボルト	2							
19	385720340	SENSOR	センサ:ケイシヤ	1							
20	015150416	SCREW	スクリュー	2							
21	052100120	O-RING	Oリング	2							
22	052100160	O-RING	Oリング	2							
23	052100090	O-RING	Oリング	8							

FIG.215A 油圧配管;バルブ~シリンダ  
HYD-PIPING;VALVE~CYL



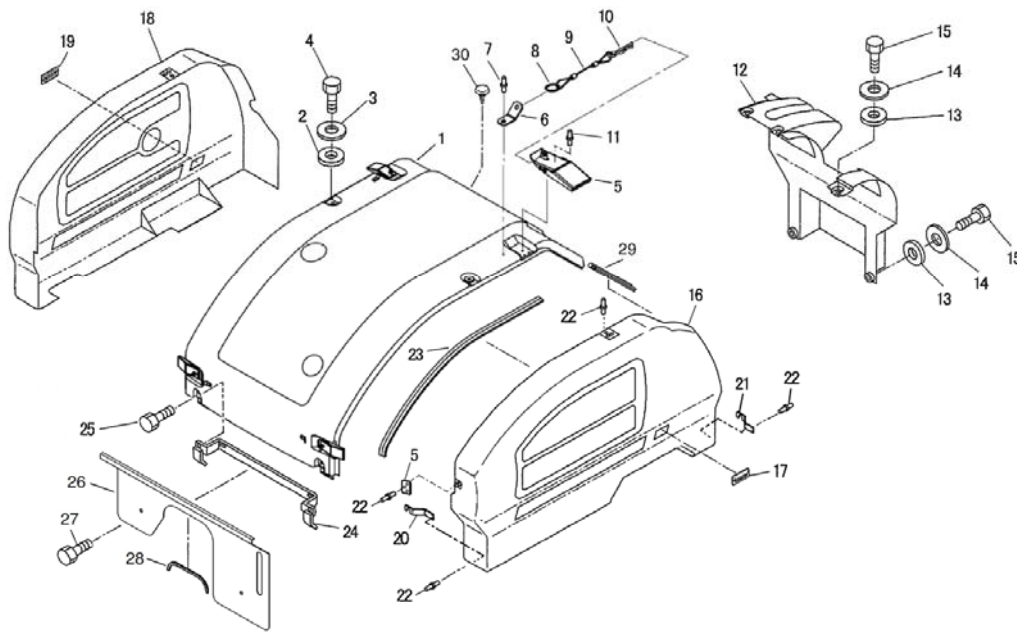
見出番号 KeyNo	部品番号 Parts No	部品名称 Parts Name		台当個数 Q'ty				互換性 R/P	適応機種 Application	型寸 Description	備考 Remarks
				ALL	1550	1750					
1	340670280	ADAPTOR	アダプタ:90エルボ*	2							
2	340692730	OIL HOSE	オイルホース	2					L=1700		
3	340692750	OIL HOSE	オイルホース	1					L=1800		
4	399113400	CLAMP	クランプ*	7							
5	010800655	BOLT	ボルト	3							
6	340622330	JOINT: DOUBLE	ジョイント:ダブル	1							
7	011510820	BOLT	ボルト	4							
8	344912810	BRACKET	ブラケット	1							
9	340670290	ADAPTOR	アダプタ:45エルボ*	2							
10	340692700	OIL HOSE	オイルホース	1					L=420		
11	340692710	OIL HOSE	オイルホース	1					L=550		
12	340670280	ADAPTOR	アダプタ:90エルボ*	2							
13	399110340	CLAMP	クランプ*	1							
14	385891115	TUBE	コルゲートチューブ*	4							
15	010800630	BOLT	ボルト	1							
16	023100006	NUT	ナット	1							
17	340692720	OIL HOSE	オイルホース	1							
18	340670280	ADAPTOR	アダプタ:90エルボ*	4							
19	340622340	JOINT: DOUBLE	ジョイント:ダブル	1							
20	340670170	ADAPTOR	アダプタ:ストレート	2							
21	340692360	OIL HOSE	オイルホース	1					L=644		
22	340692370	OIL HOSE	オイルホース	1					L=734		
23	344953610	CYLINDER ASSY	シリンダ ASSY	1							作業機昇降用
24	344960585	SEAL KIT: CYLINDER	シールキット: シリンダ*	1							

FIG.215B  
**フューエルタンク**  
**FUEL TANK**



見出番号 KeyNo	部品番号 Parts No	部品名称 Parts Name		台当個数 Q'ty				互換性 R/P	適応機種 Application	型寸 Description	備考 Remarks
				ALL	1550	1750					
1	360102143	FUEL TANK	フューエルタンク	1							
2	011511025	BOLT	ボルト	4							
3	026100010	WASHER	ワッシャ	4							
4	360300080	FILLER CAP	フィラキャップ	1							
5	398123380	RUBER	ゴム	1							
6	130340110	FILTER NET	フィルタネット	1							
7	068109145	VINYL TUBE	ビニルチューブ	1					L=400		
8	398750430	BAND HOSE	ホースバンド	2							
9	360740113	FLOAT GAUGE	ゲージフロート	1							
10	064700020	PLUG	ツバツキプラグ :M20X1.5	1					M20 × 1.5		
11	025100020	SEAL WASHER	シールワッシャ	1							
12	068227200	FUEL HOSE	フューエルホース	2					L=200		
13	067200130	HOSE CLIP	ホースクリップ	6							
14	360700231	FUEL FILTER ASSY	フューエルフィルタASSY	1							
15	360720130	FILTER ELEMENT	フィルタエレメント	1							
16	052109130	O-RING	Oリング	1					P10		
17	051209131	O-RING	Oリング	1					P39		
18	011510840	BOLT	ボルト	1							
19	131646010	CAP	キャップ	1							
20	067200078	HOSE CLIP	ホースクリップ	3							
21	360800040	FUEL PUMP	フューエルポンプ	1							
22	011150612	BOLT	ボルト	2							
23	068227710	FUEL PIPE	フューエルパイプ	1					L=710		
24	399110340	CLAMP	クランプ	2							
25	068204280	HOSE	ホース	1							
26	385280220	FUEL GAUGE	フューエルゲージ	1							
27	015150510	SCREW	スクリュー	5							
28	398113570	RUBBER	ゴム	1							
29	398750220	BAND	バンド	2							

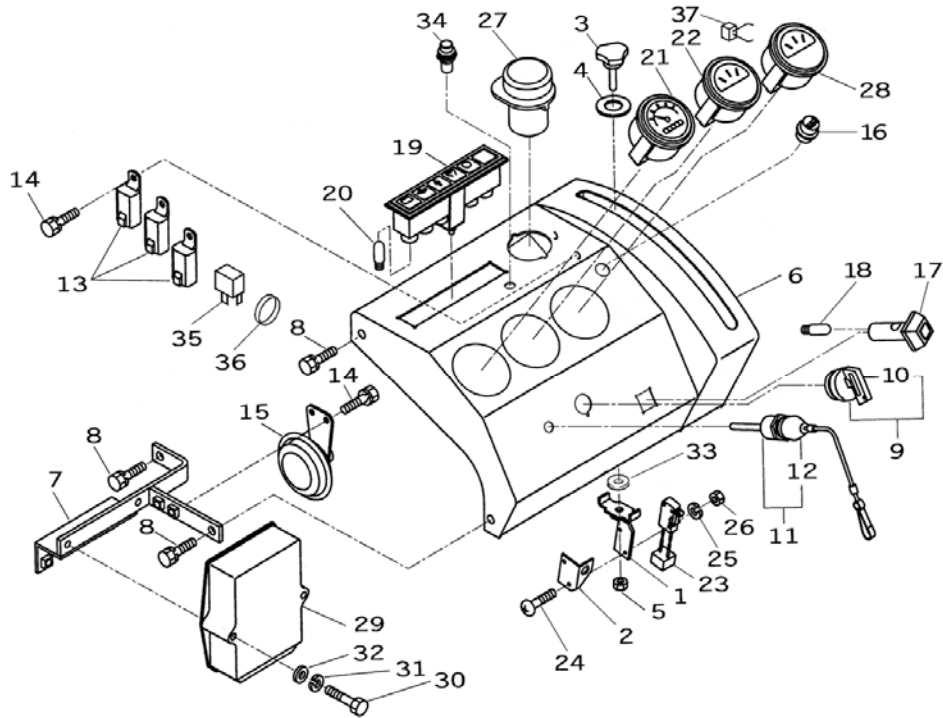
FIG.216 ボンネット、サイドカバー  
BONNET, SIDE COVER



見出番号 KeyNo	部品番号 Parts No	部品名称 Parts Name		台当個数 Q'ty				互換性 R/P	適応機種 Application	型寸 Description	備考 Remarks
				ALL	1550	1750					
1	350103951	BONNET	ボンネット	1							
2	398113760	RUBBER	ゴム	6							
3	026109033	WASHER	ワッシャ	6							
4	011510820	BOLT	ボルト	6							
5	398330410	FASTENER	ファスナー	4							
6	399570360	PLATE	プレート	4							
7	398360120	RIVET	リベット	4							
8	398216370	RING	リング	4							
9	A98231040	WIRE	ワイヤ:スナツプピン	4							
10	031109010	SNAP PIN	スナツプピン	4							
11	398360120	RIVET	リベット	12							
12	350711800	COVER: REAR	カバー: ウシロ	1							
13	398113760	RUBBER	ゴム	5							
14	026109033	WASHER	ワッシャ	5							
15	011510820	BOLT	ボルト	5							
16	350756110	SIDE COVER: LH	サイドカバー:L	1							
17	398181850	GRIP	グリップ	1							
18	350756121	SIDE COVER: RH	サイドカバー:R	1							
19	398181850	GRIP	グリップ	1							
20	350851701	PLATE	プレート	2							
21	350851711	PLATE	プレート	2							
22	398360120	RIVET	リベット	28							
23	398121240	RUBBER	ゴム:スポンジトリム	2							
24	350503020	BONNET SUPPORT	ボンネットササエ	1							
25	011510820	BOLT	ボルト	2							
26	310353240	PLATE	シヤフウバン:マイ	1							
27	011810816	BOLT	ボルト	4							
28	398119730	RUBBER	ゴム	1							
29	398121080	RUBBER: D	ゴム:D	2							
30	398340340	CLIP	クリップ	2							

FIG.217

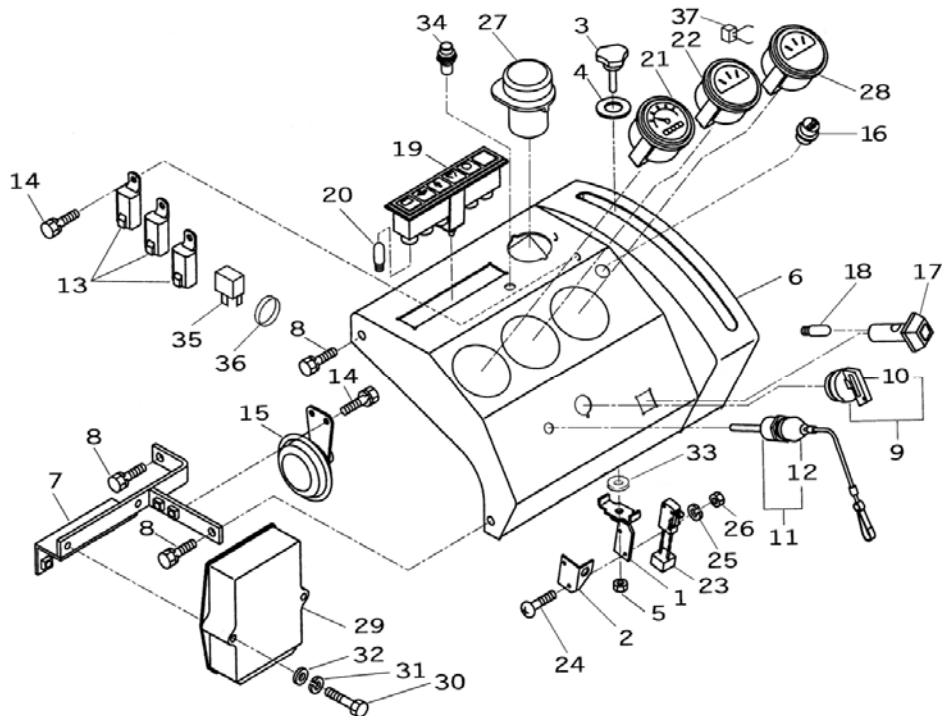
ダッシュボード  
DASH BOARD



見出番号 KeyNo	部品番号 Parts No	部品名称 Parts Name		台当個数 Q'ty				互換性 R/P	適応機種 Application	型寸 Descriptor	備考 Remarks
				ALL	1550	1750					
1	340360580	STOPPER	レバーストップ	1							
2	385921120	PLATE	プレート	1							
3	398181230	GRIP	グリップ	1							
4	026109033	WASHER	ワッシャ	1							
5	022400006	U-NUT	ナット:Uナット	1							
6	350712361	DASH BOARD	ダッシュボード	1							
7	350800342	BRACKET	ダッシュボードブラケット	1							
8	011510820	BOLT	ボルト	5							
9	385201641	SWITCH ASSY	スイッチASSY :スタータ	1							
10	385210260	KEY	キー	1							
11	385201980	SWITCH ASSY	スイッチASSY	1							
12	385830080	CAP	キャップ	1							
13	385230280	RELAY: 1A	リレー:1A	3							黒色
14	011150616	BOLT	ボルト	5							
15	385250050	HORN ASSY	ホーンASSY	1							
16	385200540	SWITCH ASSY: HORN	スイッチASSY:ホーン	1							
17	385201750	SWITCH ASSY: OK	スイッチASSY:OK	1							
18	385120730	BULB: 1.4W	バルブ:OKSW 1.4W	1							
19	385101850	PILOT LAMP	パイロットランプ	1							
20	385120230	BULB: 3.4W	バルブ:3.4W	6							
21	485450010	TACHOMETER ASSY	タコメータ ASSY	1							
22	385710060	THERMO METER	サーモメータ	1							
23	385201970	SWITCH ASSY	スイッチASSY	1							
24	015100325	SCREW	スクリュー	2							
25	027100003	SPRING WASHER	スプリングワッシャ	2							
26	020100003	NUT	ナット	2							
27	385202790	SWITCH ASSY	スイッチASSY	1							
28	385270061	FUEL METER	フュエルメータ	1							
29	385871620	CONTROLLER	コントローラ	1							
30	010110655	BOLT	ボルト	2							
31	027100006	SPRING WASHER	スプリングワッシャ	2							
32	026100006	WASHER	ワッシャ	2							
33	026109011	WASHER	ワッシャ	1							
34	385100892	LAMP ASSY	ランプASSY:ハイビーム	1							
35	385230400	RELAY: MINI ISO	リレー:ミニISO	1							

FIG.217

ダッシュボード  
DASH BOARD

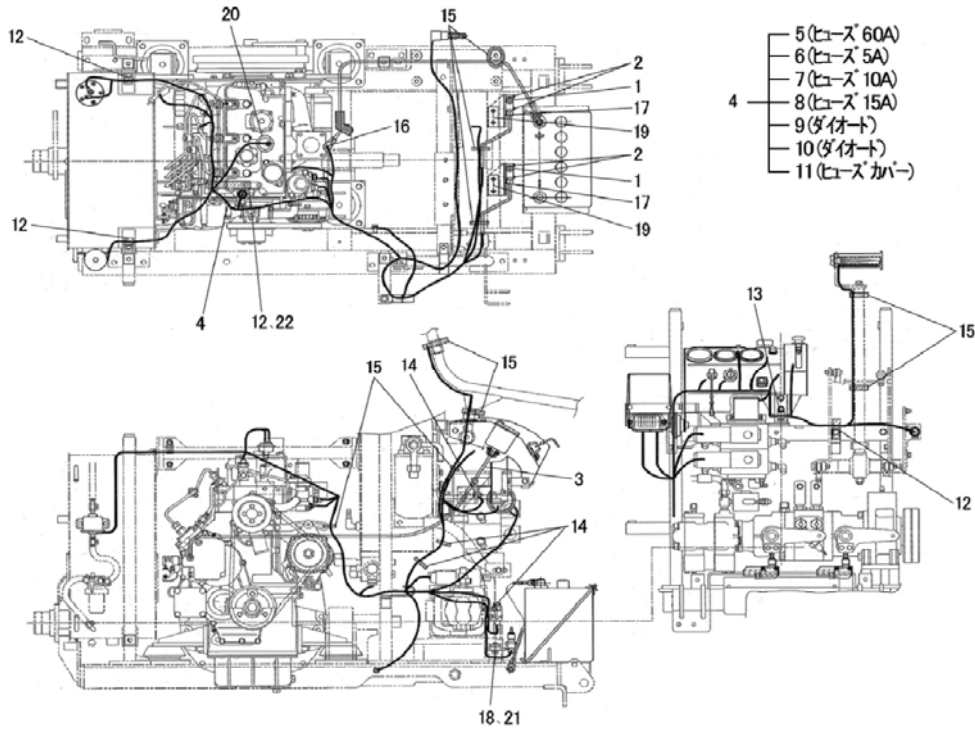


見出番号 KeyNo	部品番号 Parts No	部品名称 Parts Name		台当個数 Q'ty				互換性 R/P	適応機種 Application	型寸 Description	備考 Remarks
				ALL	1550	1750					
36	398750220	BAND	バンド	1							
37	385613760	WIRE HARNESS	ワイヤーハーネススイオン	1							



FIG.218

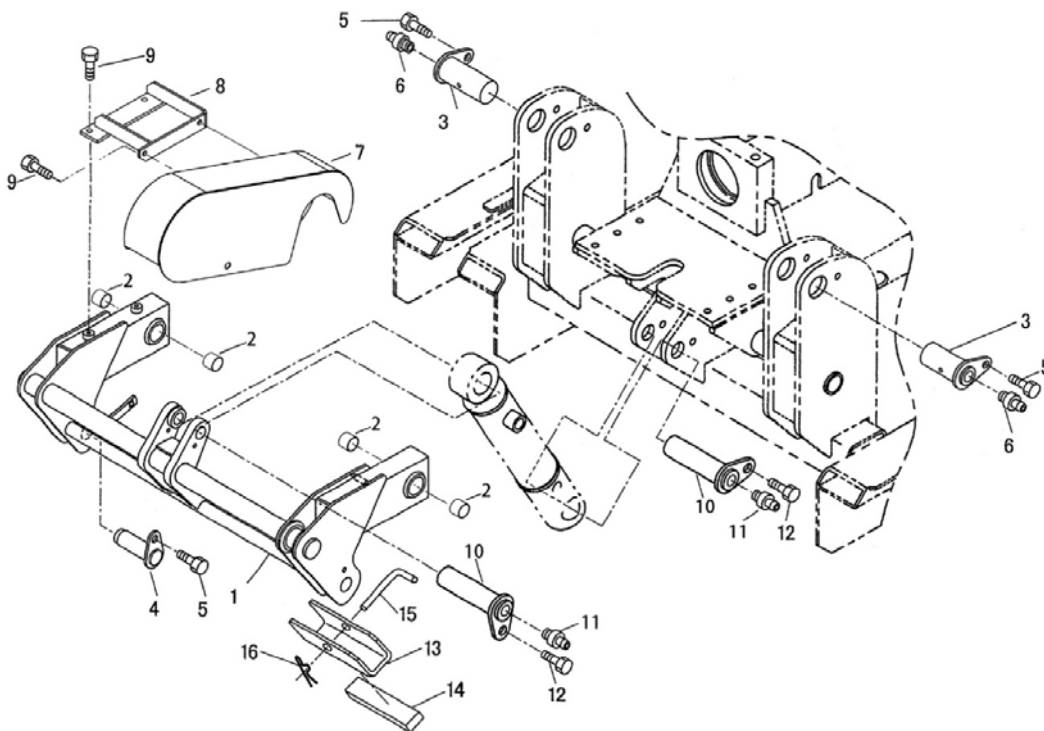
ワイヤリング  
WIRING



見出番号 KeyNo	部品番号 Parts No	部品名称 Parts Name		台当個数 Q'ty				互換性 R/P	適応機種 Application	型寸 Descriptor	備考 Remarks
				ALL	1550	1750					
1	385202080	SWITCH ASSY	スイッチASSY	2							
2	015150425	SCREW	スクリュー	4							
3	385350290	FLEXIBLE SHAFT	フレキシブルシャフト	1							
4	385613780	WIRE HARNESS: MEIN	ワイヤハーネス: メイン	1							
5	385410340	FUSE: 60A	ヒューズ: スローブロー60A	1							
6	385410070	FUSE: 5A BLADE	ヒューズ: 5A-プレート	3							
7	385410080	FUSE: 10A BLADE	ヒューズ: 10A-プレート	4							
8	385410090	FUSE: 15A BLADE	ヒューズ: 15A-プレート	2							
9	385620310	CABLE TERMINAL	コネクタ: ダイオード	1							
10	385620380	CABLE TERMINAL	コネクタ: ダイオード	1							
11	385430069	FUSE COVER	ヒューズカバー	1							
12	399110340	CLAMP	クランプ	4							
13	399111040	CLAMP	クランプ	1							
14	011150620	BOLT	ボルト	2							
15	398750220	BAND	バンド	12							
16	023100005	NUT	ナット	1							
17	328360510	BRACKET	ブラケット	2							
18	011510825	BOLT	ボルト	4							
19	328360470	BRACKET	ブラケット	2							
20	385200570	SWITCH ASSY	スイッチASSY: エアクリーナ	1							
21	026100008	WASHER	ワッシャー	4							
22	010800812	BOLT	ボルト	1							

FIG.219

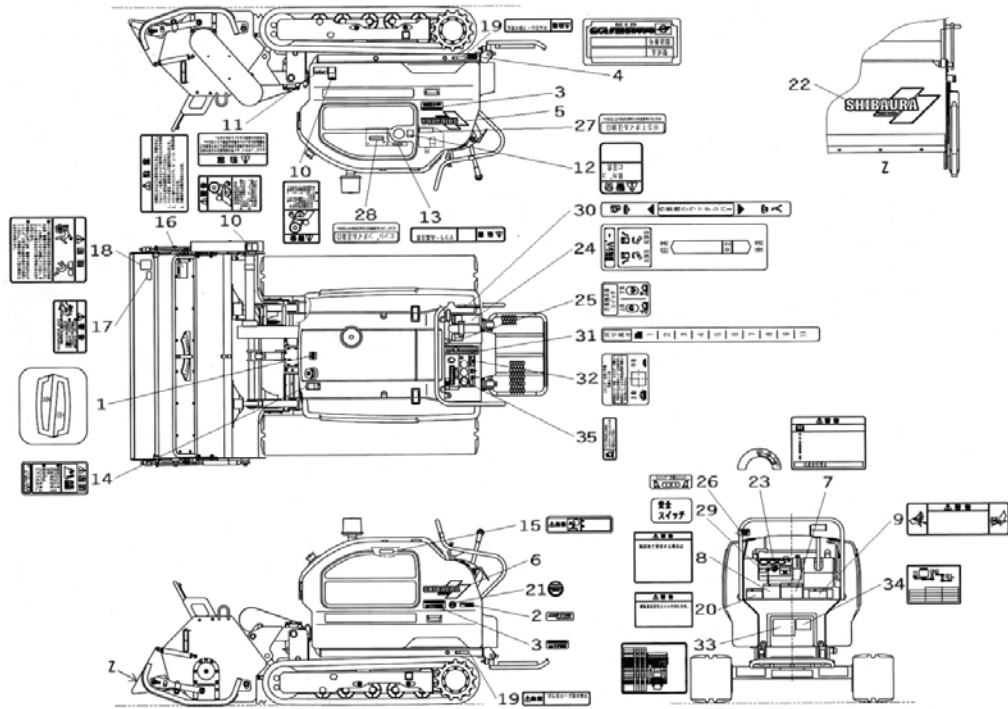
作業機装着  
HITCH FRAME



見出番号 KeyNo	部品番号 Parts No	部品名称 Parts Name		台当個数 Q'ty				互換性 R/P	適応機種 Application	型寸 Description	備考 Remarks
				ALL	1550	1750					
1	370651750	HITCH FRAME	ヒッチサギヨウキ	1							
2	398510340	BUSH	ブツシュ	4							
3	399600651	PIN COMPLE	ピン COMPL	2							
4	399600640	PIN COMPLE	ピン COMPL	2							
5	011511020	BOLT	ボルト	4							
6	060610000	GREASE NIPPLE	グリースニツプル	2							
7	378107291	COVER	カバー	1							
8	378401131	GUARD SUPPORT	ガードササエ	1							
9	011510820	BOLT	ボルト	5							
10	399600631	PIN COMPLE	ピン COMPL	2							
11	060610000	GREASE NIPPLE	グリースニツプル	2							
12	011511020	BOLT	ボルト	2							
13	344901950	BRACKET	ブラケット	1							
14	398133970	SPONGE	スポンジ	1							
15	344211730	ROD	ロッド	1							
16	031100006	SNAP PIN	スナツプピン	1							

FIG.220

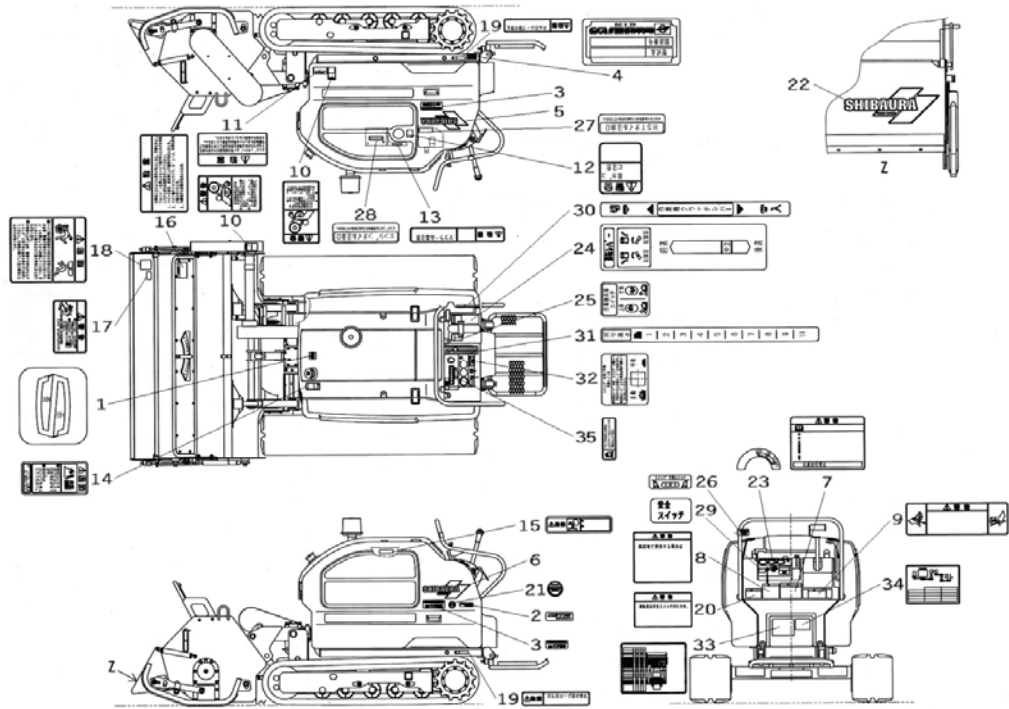
ネームプレート  
NAME PLATE



見出番号 KeyNo	部品番号 Parts No	部品名称 Parts Name		台当個数 Q'ty				互換性 R/P	適応機種 Application	型寸 Descriptor	備考 Remarks
				ALL	1550	1750					
1	390101290	NAME PLATE: S	ネームプレート:Sマーク	1							
2	390314830	NAME PLATE	ニンテイバンゴウプレート	1							
3	A90130160	NAME PLATE: SH1550	キシユマーク:SH1550		2						
3	A90130170	NAME PLATE: SH1750	キシユマーク:SH1750			2					
4	A90210082	ID PLATE	IDプレート	1							
5	A90110160	SHIBAURA MARK	シバウラマーク	1							
6	A90110170	SHIBAURA MARK	シバウラマーク	1							
7	390197000	CAUTION PLATE	コーションプレート	1							
8	390196970	CAUTION PLATE	コーションプレート	1							
9	390196990	CAUTION PLATE	コーションプレート	1							
10	390197010	CAUTION PLATE	コーションプレート	2							
11	390196940	CAUTION PLATE	コーションプレート	1							
12	390196110	CAUTION PLATE	コーションプレート :ハイキカス	1							
13	390196090	CAUTION PLATE	コーションプレート :マフラ	1							
14	390199690	CAUTION PLATE	コーションプレート:ネンリヨウ	1							
15	390196100	CAUTION PLATE	コーションプレート :ラジエタ	1							
16	390196950	CAUTION PLATE	コーションプレート	1							
17	390196960	CAUTION PLATE	コーションプレート	1							
18	390196980	CAUTION PLATE	コーションプレート	1							
19	390197680	CAUTION PLATE	コーションプレート	2							
20	390197730	CAUTION PLATE	コーションプレート	1							
21	390314780	NAME PLATE	ニンテイバンゴウプレート:ハイカ	1							
22	A90110170	SHIBAURA MARK	シバウラマーク	1							
23	390195630	CAUTION PLATE	コーションプレート:キースイッチ	1							
24	390174060	INDICATING PLATE	ハンソクシジバン	1							
25	390173190	INDICATING PLATE	ハンソクシジバン	1							
26	390173180	INDICATING PLATE	ハンソクシジバン	1							
27	390230180	INDICATING PLATE	キュウユシジマーク	1							
28	390230190	INDICATING PLATE	キュウユシジマーク	1							
29	390160260	NAME PLATE	ネームプレート	1							
30	390173210	INDICATING PLATE	ハンソクシジバン	1							
31	390173220	INDICATING PLATE	ハンソクシジバン	1							
32	390160210	NAME PLATE	ダツシユホードネームプレート	1							
33	390211830	LUBRICATION CHART	キュウユヒヨウ	1							
34	390160300	NAME PLATE	ネームプレート	1							

FIG.220

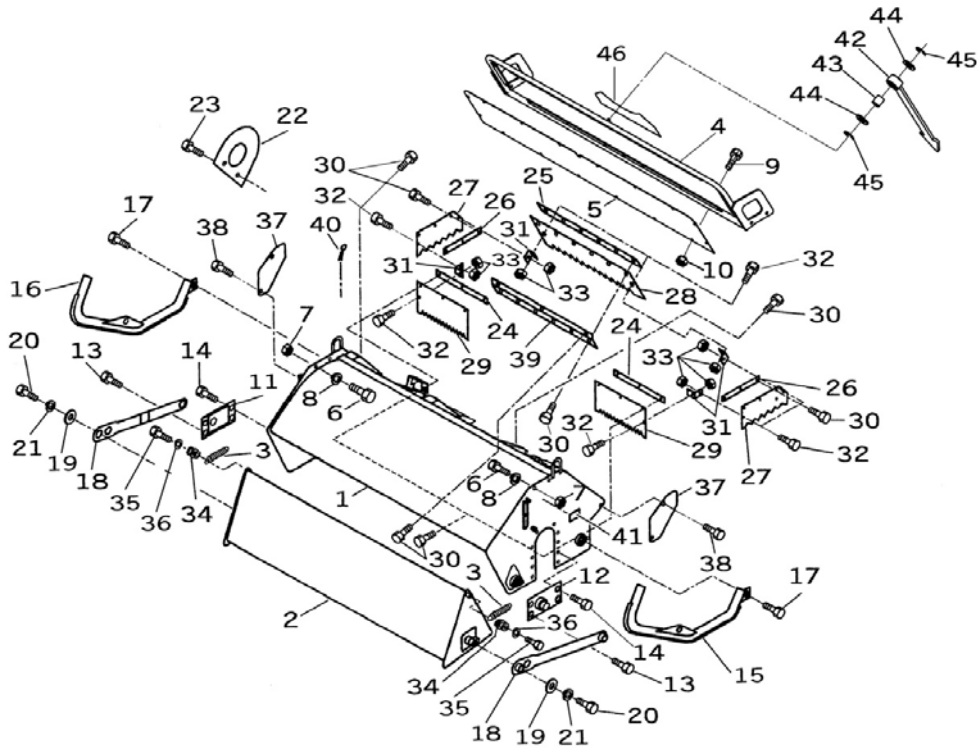
ネームプレート  
NAME PLATE



見出番号 KeyNo	部品番号 Parts No	部品名称 Parts Name		台当個数 Q'ty				互換性 R/P	適応機種 Application	型寸 Description	備考 Remarks
				ALL	1550	1750					
35	390199820	CAUTION PLATE	コーションプレート	1							

FIG.221

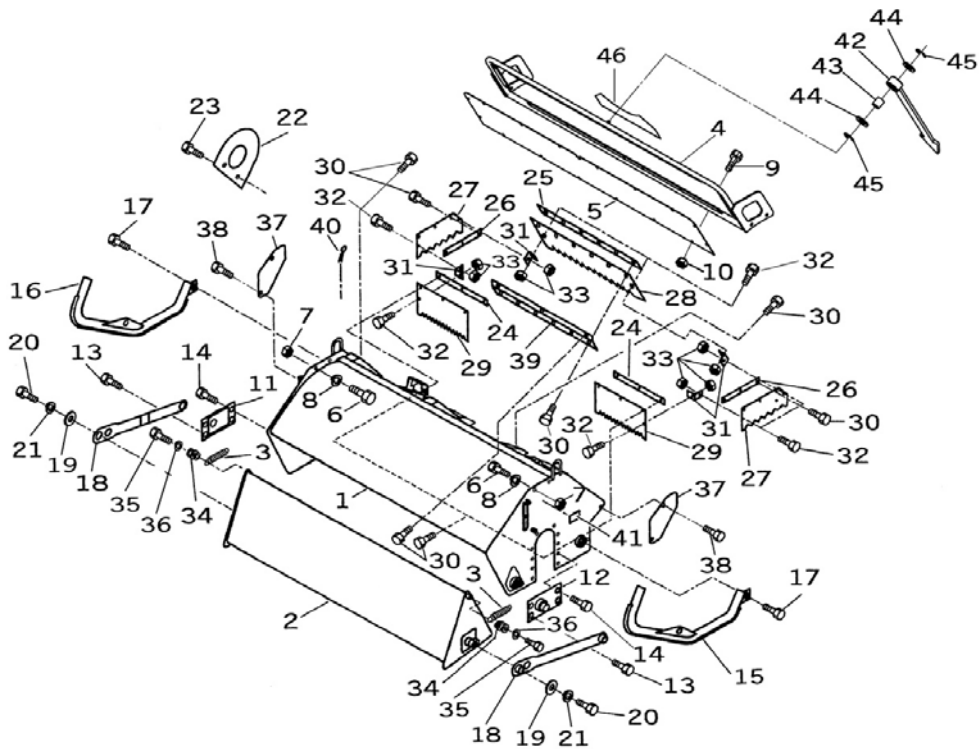
モア;カバー  
MOWER;COVER



見出番号 KeyNo	部品番号 Parts No	部品名称 Parts Name		台当個数 Q'ty				互換性 R/P	適応機種 Application	型寸 Descriptor	備考 Remarks
				ALL	1550	1750					
1	580201242	KNIFE COVER	ナイフカバー		1						
1	580201442	KNIFE COVER	ナイフカバー			1					
2	580201782	FRONT COVER	フロントカバー		1						
2	580201792	FRONT COVER	フロントカバー			1					
3	580201531	SPRING	スプリング	2							
4	580200851	FENDER	フェンダ		1						
4	580200681	FENDER	フェンダ			1					
5	580200241	FENDER: PLATE	フェンダ:プレート		1						
5	580200591	FENDER: PLATE	フェンダ:プレート			1					
6	010311230	BOLT	ボルト	4							
7	020900012	NUT	ナット	4							
8	027100012	SPRING WASHER	スプリングワッシャ	4							
9	010810816	BOLT	ボルト	16							
10	023100008	NUT	ナット	16							
11	580201250	BRACKET: R	ブラケット:R	1							
12	580201260	BRACKET: L	ブラケット:L	1							
13	010811020	BOLT	フランジツキロツカクボルト	4							
14	010811025	BOLT	ボルト	4							
15	580201810	SLEY: L	ソリ:L	1							
16	580201820	SLEY: R	ソリ:L	1							
17	010919001	BOLT	フランジボルト	4							
18	580201800	ARM	アーム	2							
19	580200020	WASHER	ワッシャ	4							
20	010411230	BOLT	ボルト	4							
21	027100012	SPRING WASHER	スプリングワッシャ	4							
22	580201320	COVER	カバー	1							
23	010810816	BOLT	ボルト	2							
24	580201360	PLATE	プレート		2						
24	580201420	PLATE	プレート			2					
25	580201370	PLATE	プレート	1							
26	580201380	PLATE	プレート	2							
27	580201330	COVER	カバー	2							
28	580201340	COVER	カバー	1							
29	580201350	COVER	カバー		2						
29	580201410	COVER	カバー			2					

FIG.221

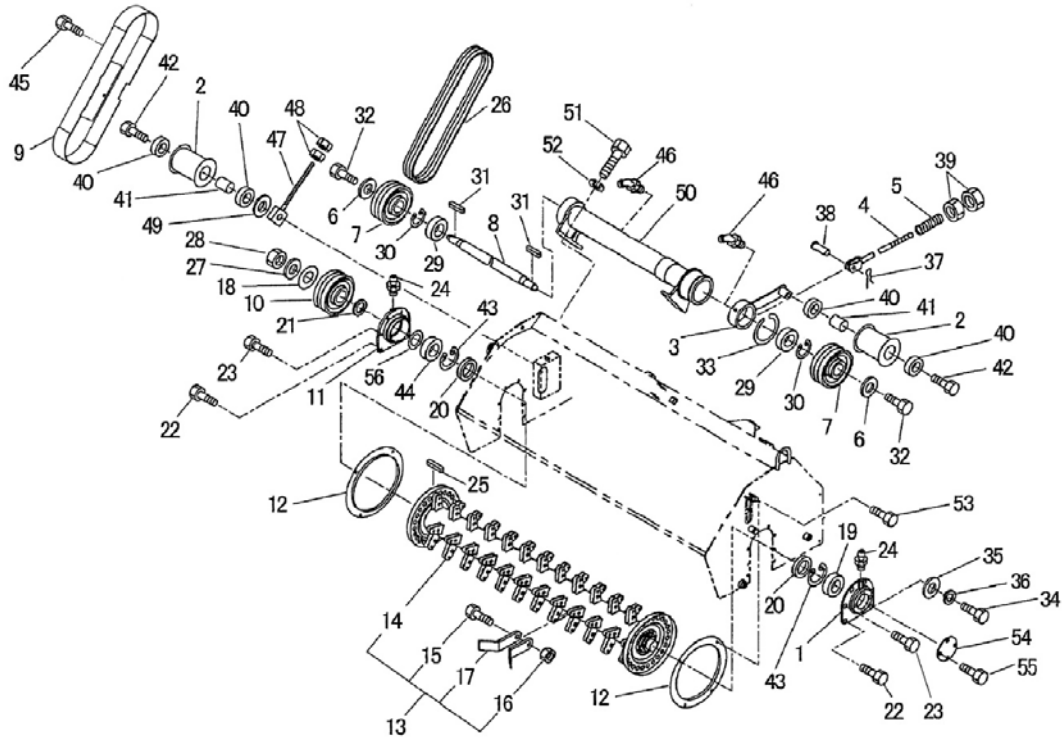
モア;カバー  
MOWER;COVER



見出番号 KeyNo	部品番号 Parts No	部品名称 Parts Name		台当個数 Q'ty				互換性 R/P	適応機種 Application	型寸 Description	備考 Remarks
				ALL	1550	1750					
30	010810820	BOLT	ボルト	24							
31	580200820	JOINT	ジョイント	4							
32	010810620	BOLT	ボルト	8							
33	023100006	NUT	ナット	8							
34	580201031	BOSS	ボス	2							
35	010130840	BOLT	ボルト	2							
36	027100008	SPRING WASHER	スプリングワッシャ	2							
37	580201460	COVER	カバー	2							
38	010810816	BOLT	ボルト	4							
39	580201520	PLATE	プレート	1							
40	031109010	SNAP PIN	スナツプピン	1							
41	580200420	NAME PLATE	ネームプレート	1							
42	344902950	BRACKET	ブラケット:カク	1							
43	398511440	BUSH	ブツシュ	1							
44	026100012	WASHER	ワッシャ	2							
45	036800010	SNAP RING	スナツプリング	2							
46	390199020	CAUTION PLATE	コーションプレート:カク	1							

FIG.222

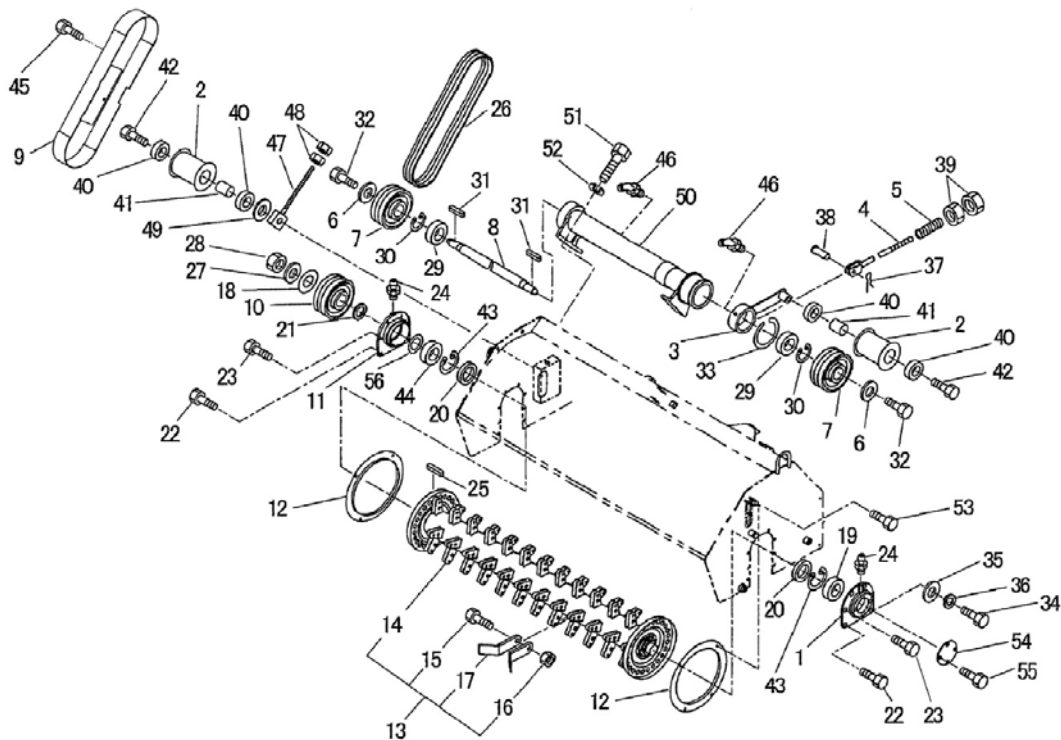
モア;伝動  
MOWER;DRIVING



見出番号 KeyNo	部品番号 Parts No	部品名称 Parts Name		台当個数 Q'ty				互換性 R/P	適応機種 Application	型寸 Description	備考 Remarks
				ALL	1550	1750					
1	580200082	METAL: L	メタル:L	1							
2	580200980	ROLLER	ローラ	2							
3	580201310	TENSION ARM	テンションアーム	1							
4	580200181	ROD	ロッド(ナイフテンション)	1							
5	398215280	SPRING	スプリング	1							
6	580200440	WASHER	ワッシャ	2							
7	580200212	PULLEY: COUNTER	プーリ(カウンタ)	2							
8	580200221	COUNTER SHAFT	カウンタシャフト		1						
8	580200640	COUNTER SHAFT	カウンタシャフト			1					
9	580201291	BELT COVER	ベルトカバー	1							
10	580200270	SHAFT	プーリ:ナイフシク	1							
11	580200281	METAL: R	メタル:R	1							
12	580200830	COVER	マキツキホウシバン	2							
13	580100041	KNIFE SHAFT ASSY	ナイフシクASSY		1						
13	580100061	KNIFE SHAFT ASSY	ナイフシクASSY			1					
14	580151400	HOLDER: 2	ホルダ`COMPL:2		42	48					
15	580200350	BOLT	ボルト		42	48					
16	580151330	NUT	ナイロンナット		42	48					
17	580110120	KNIFE	ナイフ		84	96					
18	580200360	WASHER	ワッシャ	1							
19	040109018	BALL BEARING	ボールベアリング	1							
20	580201220	FELT	フェルト	2							
21	580151320	OIL SEAL	オイルシール	1							
22	010811020	BOLT	ボルト	4							
23	010811025	BOLT	ボルト	8							
24	580151360	GREASE NIPPLE	グリスニツプル	2							
25	580151340	KEY	キー	1							
26	080109122	V-BELT	Vベルト	3							
27	028100250	LOCK WASHER	ロックワッシャ	1							
28	022700250	LOCK NUT	ロックナット	1							
29	040136207	BALL BEARING	ボールベアリング	2							
30	036500072	SNAP RING	スナップリング	2							
31	580151350	KEY	キー	2							
32	010411230	BOLT	ボルト	2							
33	036100090	SNAP RING	スナップリング	1							

FIG.222

モア;伝動  
MOWER;DRIVING



見出番号 KeyNo	部品番号 Parts No	部品名称 Parts Name		台当個数 Q'ty				互換性 R/P	適応機種 Application	型寸 Description	備考 Remarks
				ALL	1550	1750					
34	010411640	BOLT	ボルト	1							
35	026109028	WASHER	ワッシャー	1							
36	027100016	SPRING WASHER	スプリングワッシャ	1							
37	031100010	SNAP PIN	スナップピン	1							
38	031311025	PIN	ピラアタマピン	1							
39	020900012	NUT	ナット	2							
40	040109122	BALL BEARING	ボールベアリング	4							
41	580200990	COLLAR	カラー	2							
42	580200800	BOLT	ボルト	2							
43	036500110	SNAP RING	スナップリング	2							
44	040106310	BALL BEARING	ボールベアリング	1							
45	010810816	BOLT	ボルト	3							
46	060640000	GREASE NIPPLE	グリースニツプル	2							
47	580200490	ROD	ロッド(テンション)	1							
48	020900008	NUT	ナット	2							
49	580200810	COLLAR	カラー	1							
50	580200471	CASE COUNTER	ケース(カウンタ)		1						
50	580200731	CASE COUNTER	ケース(カウンタ)			1					
51	010311235	BOLT	ボルト	4							
52	027100012	SPRING WASHER	スプリングワッシャ	4							
53	010810820	BOLT	ボルト	4							
54	580201200	PLATE	プレート	1							
55	010810820	BOLT	ボルト	4							
56	580201210	PLATE	プレート	1							



# 部品番号順索引

NUMERICAL PARTS INDEX

## 部品番号索引 NUMERICAL PARTS INDEX

部品番号 Parts No.	図番号 FIG No.	見出番号 Key No.	部品番号 Parts No.	図番号 FIG No.	見出番号 Key No.	部品番号 Parts No.	図番号 FIG No.	見出番号 Key No.
*	206	5	010800820	115	4	011510820	215A	7
*	206	6	010800845	119	18	011510820	216	4
*	207	5	010810620	221	32	011510820	216	15
*	207	6	010810816	221	9	011510820	216	25
010109235	103	21	010810816	221	23	011510820	217	8
010109264	113	26	010810816	221	38	011510820	219	9
010109341	108	27	010810816	222	45	011510825	112	11
010109382	215	15	010810820	221	30	011510825	120	2
010109406	108	6	010810820	222	53	011510825	212	5
010109411	209	33	010810820	222	55	011510825	218	18
010109439	120	5	010811020	221	13	011510830	101	5
010109441	103	16	010811020	222	22	011510830	101	40
010109667	108	13	010811025	221	14	011510830	202	10
010110625	115	11	010811025	222	23	011510840	215B	18
010110630	113	18	010919001	221	17	011510845	101	36
010110655	214	17	011100408	107	11	011511016	209	8
010110655	217	30	011150612	215B	22	011511016	210	9
010130840	221	35	011150614	101	8	011511020	101	16
010310820	215	9	011150616	217	14	011511020	103	44
010310825	119	12	011150620	218	14	011511020	208	20
010310825	210	28	011310610	101	52	011511020	209	5
010310835	210	19	011310612	103	36	011511020	209	36
010310845	211	12	011310612	104	8	011511020	211	1
010310855	211	10	011310612	109	13	011511020	219	5
010310860	213	31	011310614	113	25	011511020	219	12
010310865	113	29	011310616	211	32	011511025	203	8
010311025	208	15	011310620	107	16	011511025	204	13
010311035	112	7	011310620	110	24	011511025	208	8
010311040	103	41	011310620	115	27	011511025	208	12
010311040	207	34	011310620	212	24	011511025	212	16
010311045	120	9	011310625	114	4	011511025	215B	2
010311045	207	40	011310625	214	21	011511030	204	6
010311050	206	36	011310635	106	8	011511035	215	18
010311230	221	6	011310635	110	6	011511045	208	19
010311235	204	2	011310640	107	13	011511075	205	2
010311235	222	51	011310645	110	19	011511220	120	13
010311250	208	34	011310645	113	19	011511225	120	17
010311255	208	29	011310660	107	12	011511225	209	17
010311660	209	12	011310660	113	16	011511230	120	14
010411212	103	22	011310680	113	11	011511230	202	18
010411212	206	29	011510812	201	3	011511230	206	24
010411212	207	29	011510816	105	19	011511230	206	32
010411230	221	20	011510816	112	6	011511230	207	24
010411230	222	32	011510816	206	31	011511230	207	35
010411640	222	34	011510816	207	31	011511235	206	47
010700625	214	6	011510820	101	43	011511235	207	46
010700860	108	14	011510820	101	49	011810816	101	14
010701020	201	10	011510820	103	26	011810816	101	22
010701020	201	12	011510820	110	20	011810816	101	31
010800630	213	27	011510820	112	3	011810816	102	9
010800630	215A	15	011510820	119	7	011810816	102	11
010800655	215A	5	011510820	210	13	011810816	119	8
010800812	218	22	011510820	212	2	011810816	201	6
010800820	110	9	011510820	214	26	011810816	205	5

## 部品番号索引 NUMERICAL PARTS INDEX

部品番号 Parts No.	図番号 FIG No.	見出番号 Key No.	部品番号 Parts No.	図番号 FIG No.	見出番号 Key No.	部品番号 Parts No.	図番号 FIG No.	見出番号 Key No.
011810816	208	22	021500010	206	38	026100010	212	17
011810816	208	26	021500010	207	47	026100010	215B	3
011810816	211	24	021500010	207	48	026100012	120	15
011810816	212	4	022200012	202	16	026100012	204	28
011810816	216	27	022300008	119	19	026100012	205	19
012109044	106	9	022300008	211	7	026100012	206	33
012110625	114	3	022300012	205	8	026100012	207	36
012110635	103	17	022300012	208	35	026100012	221	44
012110655	105	20	022300012	209	35	026100016	209	13
012110660	103	18	022300012	210	6	026109010	208	17
012111020	206	3	022400006	102	3	026109010	211	11
012111020	207	3	022400006	217	5	026109010	211	14
015100325	217	24	022700250	222	28	026109010	215	10
015140512	205	33	023100005	218	16	026109011	217	33
015140616	211	16	023100006	110	7	026109013	203	7
015150306	208	37	023100006	113	20	026109017	112	4
015150306	211	27	023100006	114	5	026109018	204	23
015150416	215	20	023100006	115	12	026109018	205	7
015150425	218	2	023100006	215A	16	026109018	208	28
015150510	211	22	023100006	221	33	026109018	210	5
015150510	215B	27	023100008	113	31	026109028	222	35
015300614	110	2	023100008	115	3	026109032	206	46
015600406	107	5	023100008	221	10	026109032	207	45
020100003	217	26	023100010	106	10	026109032	209	16
020100004	115	16	024600010	107	7	026109033	216	3
020109076	106	5	025100012	103	23	026109033	216	14
020109086	108	28	025100012	206	30	026109033	217	4
020109120	108	22	025100012	207	30	026109035	102	12
020109125	210	15	025100016	115	19	026109037	206	37
020210010	206	16	025100020	212	11	026109103	101	4
020210010	207	16	025100020	215B	11	026109105	210	25
020500010	103	42	026100006	205	30	026200006	211	33
020900008	119	5	026100006	211	18	026200010	113	9
020900008	205	29	026100006	217	32	027100003	217	25
020900008	209	24	026100008	101	37	027100004	115	15
020900008	210	17	026100008	101	41	027100006	214	18
020900008	222	48	026100008	101	44	027100006	217	31
020900010	112	9	026100008	101	50	027100008	209	25
020900010	120	10	026100008	119	4	027100008	213	32
020900010	205	14	026100008	210	21	027100008	221	36
020900010	208	16	026100008	210	37	027100010	103	43
020900012	204	25	026100008	211	5	027100010	112	8
020900012	208	30	026100008	212	6	027100010	120	11
020900012	221	7	026100008	218	21	027100010	206	17
020900012	222	39	026100010	101	17	027100010	207	17
020900016	209	15	026100010	204	30	027100012	204	3
021500008	101	62	026100010	205	3	027100012	204	24
021500008	119	13	026100010	205	18	027100012	221	8
021500008	205	26	026100010	207	33	027100012	221	21
021500008	210	20	026100010	207	41	027100012	222	52
021500008	211	2	026100010	208	9	027100014	120	6
021500008	211	13	026100010	208	13	027100016	209	14
021500008	215	11	026100010	208	21	027100016	222	36
021500008	215	16	026100010	209	37	028100250	222	27

## 部品番号索引 NUMERICAL PARTS INDEX

部品番号 Parts No.	図番号 FIG No.	見出番号 Key No.	部品番号 Parts No.	図番号 FIG No.	見出番号 Key No.	部品番号 Parts No.	図番号 FIG No.	見出番号 Key No.
030102020	205	31	040106011	206	7	052110200	214	16
030102020	211	6	040106011	207	7	052110200	214	20
030102020	211	19	040106206	202	7	052110250	202	13
030103220	202	17	040106206	206	9	052300250	206	20
030103220	204	31	040106206	207	9	052300250	207	20
030103220	205	17	040106307	206	19	052300600	113	27
030103220	205	22	040106307	207	19	052300600	207	42
030300410	210	8	040106310	222	44	052400260	212	23
030300414	113	4	040109018	222	19	052400900	206	23
030300632	211	29	040109122	204	19	052400900	207	23
030300645	202	9	040109122	205	10	060609002	210	35
030300816	108	4	040109122	222	40	060610000	203	16
030303532	211	30	040136207	222	29	060610000	209	7
030309005	103	15	040146012	209	1	060610000	219	6
030500612	103	12	040146208	204	8	060610000	219	11
030500612	108	7	040156304	104	3	060640000	204	16
030500616	103	13	040306203	103	9	060640000	208	3
030500620	206	2	042309013	103	11	060640000	209	11
030500620	207	2	050202340	206	21	060640000	222	46
030501025	103	14	050202340	207	21	064100045	103	10
030509020	108	3	050203130	206	10	064209055	103	3
031100004	113	12	050203130	207	12	064210010	105	5
031100006	219	16	050209083	103	24	064210018	105	2
031100008	209	30	050309082	203	14	064210025	103	2
031100010	222	37	050609039	202	6	064210025	105	4
031109010	216	10	050609040	203	4	064210030	105	3
031109010	221	40	051209131	215B	17	064410020	206	42
031310825	211	4	052100090	215	23	064500010	107	17
031310845	209	29	052100120	209	31	064500030	110	5
031311025	205	16	052100120	215	21	064500030	110	21
031311025	222	38	052100160	215	14	064500030	206	26
031311030	204	29	052100160	215	22	064500030	207	26
034100508	104	2	052100250	206	48	064510020	213	6
034100508	108	26	052100250	207	39	064700020	212	10
036100017	210	32	052100280	212	8	064700020	215B	10
036100025	101	47	052100400	107	9	067100022	110	10
036100060	209	18	052100400	115	26	067100043	101	11
036100090	222	33	052109076	106	16	067100065	119	15
036500013	101	46	052109076	109	10	067200078	115	31
036500026	206	41	052109078	103	28	067200078	215B	20
036500028	108	18	052109108	113	22	067200100	101	19
036500028	210	27	052109110	113	15	067200130	215B	13
036500047	203	5	052109113	103	35	068108250	101	18
036500062	202	8	052109129	206	43	068109145	215B	7
036500072	222	30	052109130	215B	16	068118315	103	31
036500080	204	10	052110080	213	24	068122025	208	23
036500110	222	43	052110110	213	21	068204112	115	30
036800005	113	23	052110140	213	19	068204280	215B	25
036800005	205	35	052110180	213	2	068227200	215B	12
036800008	113	8	052110180	213	5	068227710	215B	23
036800010	109	9	052110180	213	9	080109061	108	12
036800010	221	45	052110180	213	11	080109061	112	10
036800015	209	22	052110180	213	13	080109096	204	14
040106005	203	6	052110200	214	5	080109114	206	44

## 部品番号索引 NUMERICAL PARTS INDEX

部品番号 Parts No.	図番号 FIG No.	見出番号 Key No.	部品番号 Parts No.	図番号 FIG No.	見出番号 Key No.	部品番号 Parts No.	図番号 FIG No.	見出番号 Key No.
080109115	207	43	125256120	104	7	145996051	110	13
080109122	222	26	125406080	113	6	145996681	110	4
110101180	103	1	125416090	113	17	145996710	110	16
110136400	105	14	125976100	113	24	145996990	110	8
110136435	105	21	130340110	215B	6	165026230	109	1
110156370	108	5	131017811	115	1	165106790	113	1
110156380	108	8	131017811	116	1	165166600	109	15
110156390	108	9	131246010	115	20	165206510	113	28
110367420	103	25	131246010	116	11	165296260	103	7
110466210	115	24	131246170	115	22	165996540	109	14
110566080	107	10	131246170	116	13	165996550	113	2
110666060	107	4	131296255	115	21	165996610	113	30
110666210	107	3	131296255	116	12	185046320	111	1
110708090	103	20	131406360	115	5	185046320	112	2
110756490	103	34	131406360	117	1	185086530	103	29
110996820	103	19	131416170	117	7	185086530	118	1
111011690	105	1	131426200	115	17	185206085	115	18
111136480	105	16	131426230	117	2	185246060	106	11
111136490	105	17	131426310	115	2	185366190	115	13
111147491	105	15	131437360	117	3	185376140	115	14
111147501	105	15	131446006	117	1A	185416480	111	14
111217670	107	2	131446074	117	4	185436180	111	3
111996410	107	1	131446075	117	5	185446269	111	2
115017491	108	16	131446076	117	6	185446270	111	4
115026330	108	19	131446077	117	8	185446271	111	6
115107970	108	15	131507700	115	7	185446272	111	7
115176140	108	21	131507710	115	8	185446274	111	9
115257020	108	1	131507720	115	9	185446276	111	15
115276270	108	2	131606960	115	6	185446277	111	13
115326220	108	17	131646010	215B	19	185446278	111	12
115357720	108	24	135566510	107	15	185606170	115	23
115376040	108	25	135616400	114	1	185727000	112	1
115397790	108	29	135996590	114	2	185816360	118	24
120016050	104	6	135996951	107	14	185846286	118	9
120026350	104	1	140036220	103	27	185846371	118	12
120036930	106	1	140116220	109	5	185846378	118	19
120076070	104	10	140166250	109	4	185846549	118	3
120116160	103	38	140406360	109	12	185846551	118	11
120166380	105	6	140517020	103	33	185846552	118	13
120176380	105	7	140546020	103	32	185846560	118	10
120186080	105	10	140607281	106	12	185846561	118	23
120216041	105	13	140986630	109	11	185846562	118	22
120226070	105	11	140996260	106	13	185846563	118	21
120316281	106	6	140996270	107	6	185846570	118	8
120356131	106	2	140996350	115	29	185846571	118	2
120356141	106	3	145017790	110	1	185846572	118	6
120406050	105	12	145146320	110	3	185846573	118	14
120406070	105	8	145206220	110	14	185846574	118	16
120456310	103	39	145216730	110	15	185846576	118	7
120736081	104	5	145226450	110	12	185846579	118	15
120996140	106	15	145306801	101	51	185846580	118	20
125046340	113	5	145336620	110	22	185846581	118	17
125116141	113	21	145386900	110	23	185846582	118	18
125156170	113	14	145536051	110	11	185846583	118	4

## 部品番号索引 NUMERICAL PARTS INDEX

部品番号 Parts No.	図番号 FIG No.	見出番号 Key No.	部品番号 Parts No.	図番号 FIG No.	見出番号 Key No.	部品番号 Parts No.	図番号 FIG No.	見出番号 Key No.
185866370	118	5	310600760	120	8	324910020	212	13
185976900	112	5	310650370	101	13	324990881	206	28
195816570	105	18	312070730	205	23	324990881	207	28
198216700	105	9	312070740	211	17	328360470	218	19
198216720	109	7	312100880	205	27	328360510	218	17
198217170	106	7	312500810	205	25	334450951	210	4
198217220	113	13	314102491	119	1	334800350	210	29
198217500	113	10	314400560	119	2	334800360	210	18
198217760	109	3	314410590	119	3	340015730	215	1
198416270	103	37	314500990	119	9	340015771	215	6
198436010	107	8	314501030	119	22	340016150	214	2
198436010	115	25	314531176	119	10	340016360	212	26
198466010	103	4	314541940	119	14	340050200	212	19
198466020	103	5	314541990	119	20	340200870	210	12
198466030	103	6	314601460	119	11	340293760	212	30
198486780	106	14	314601980	119	17	340360580	217	1
198487920	115	28	314990013	119	6	340451112	204	1
198517090	103	40	320552031	208	1	340500670	212	12
198517222	103	8	320552051	208	4	340500790	212	20
198517232	108	10	320552071	208	5	340621130	214	19
198517242	108	11	320552091	208	6	340622310	215	5
198517252	108	23	320552111	208	7	340622321	215	13
198517260	108	20	320552131	208	10	340622330	215A	6
198636160	113	3	320552151	208	11	340622340	215A	19
198736270	103	30	320552170	208	14	340622360	214	4
199106021	115	10	320552191	208	18	340622550	213	30
199216230	104	4	322051010	206	4	340630430	101	32
199236540	109	8	322051020	207	4	340670020	213	3
199266200	108	30	322117070	206	1	340670030	212	29
199266270	109	2	322117070	207	1	340670050	101	53
199280300	106	17	322140650	206	12	340670170	215A	20
199280810	206	13	322140650	207	10	340670280	214	22
199280810	207	13	322141890	207	11	340670280	215A	1
199280820	206	14	322141980	206	11	340670280	215A	12
199280820	207	14	322200920	206	27	340670280	215A	18
199280830	206	15	322200920	207	27	340670290	213	34
199280830	207	15	322262600	209	9	340670290	214	1
199286340	109	6	322262640	206	18	340670290	215A	9
199486220	106	4	322262660	207	18	340670460	215	4
199566651	104	9	322263110	204	4	340671790	213	8
310101060	101	1	322501080	204	7	340672060	215	2
310110170	101	2	322514180	101	45	340672060	215	7
310161720	101	9	322514720	206	8	340672240	212	27
310161730	101	10	322514730	207	8	340672620	213	23
310190482	101	3	322613430	206	40	340672640	213	7
310250200	101	7	324106061	210	33	340672700	213	10
310301030	101	15	324107061	210	7	340672750	213	12
310353220	101	20	324107561	210	34	340672790	213	22
310353240	216	26	324107571	205	21	340672830	213	38
310361550	101	28	324203450	211	28	340672840	213	4
310550140	101	12	324350641	210	10	340672930	213	17
310600730	120	3	324350661	210	11	340672970	212	25
310600740	120	4	324350681	210	2	340672970	213	33
310600752	120	7	324501311	210	1	340672970	214	3

## 部品番号索引 NUMERICAL PARTS INDEX

部品番号 Parts No.	図番号 FIG No.	見出番号 Key No.	部品番号 Parts No.	図番号 FIG No.	見出番号 Key No.	部品番号 Parts No.	図番号 FIG No.	見出番号 Key No.
340672970	215	12	344912720	215	8	376660060	203	10
340672990	213	18	344912810	215A	8	376830020	203	2
340673010	213	20	344953342	209	2	376830040	203	18
340673110	213	1	344953610	215A	23	376940001	202	12
340673161	101	55	344960585	209	3	376940002	202	14
340673890	213	29	344960585	215A	24	378107262	205	1
340674310	214	7	350103951	216	1	378107272	205	4
340691470	213	15	350503020	216	24	378107291	219	7
340691480	213	16	350711800	216	12	378121260	120	16
340691560	213	14	350712361	217	6	378307132	208	31
340692150	215	3	350756110	216	16	378401131	219	8
340692360	215A	21	350756121	216	18	378910230	211	3
340692370	215A	22	350800342	217	7	385100892	217	34
340692400	214	8	350820530	210	36	385101850	217	19
340692410	214	27	350851701	216	20	385120230	217	20
340692480	101	58	350851711	216	21	385120730	217	18
340692480	214	11	355520791	207	32	385200540	217	16
340692660	214	24	355604665	209	19	385200570	218	20
340692670	101	33	355630090	209	26	385201641	217	9
340692680	101	34	358160240	210	23	385201750	217	17
340692690	213	25	358350500	210	24	385201961	213	39
340692700	215A	10	358511150	210	30	385201970	217	23
340692710	215A	11	358511280	210	16	385201980	217	11
340692720	215A	17	358511360	205	15	385202080	218	1
340692730	215A	2	360102143	215B	1	385202150	211	25
340692740	208	27	360102162	212	1	385202320	208	36
340692750	215A	3	360150570	212	3	385202320	211	26
340693630	101	57	360300080	215B	4	385202790	217	27
340693670	213	28	360700231	215B	14	385210260	217	10
340693680	213	28	360720130	215B	15	385230280	217	13
340693680	214	10	360740113	215B	9	385230400	217	35
340693740	101	56	360800040	215B	21	385250050	217	15
340693750	101	59	370651750	219	1	385270061	217	28
340708680	214	23	376030020	203	1	385280220	215B	26
340708780	206	25	376030040	203	9	385350290	218	3
340708780	207	25	376030060	203	17	385410070	218	6
340709300	212	21	376040030	202	11	385410080	218	7
340709310	212	22	376050020	202	1	385410090	218	8
340709320	214	15	376060010	202	15	385410340	218	5
340810900	215	17	376080020	201	13	385430069	218	11
340850170	101	42	376080040	201	13	385613760	217	37
340850270	201	8	376090021	203	11	385613780	218	4
340980090	201	9	376100020	202	3	385620310	218	9
340990070	212	15	376240040	201	5	385620380	218	10
344211730	219	15	376240220	201	2	385650362	102	6
344211830	204	26	376250101	201	1	385650520	102	10
344330121	204	17	376250121	201	1	385650680	102	5
344330132	205	6	376350020	202	5	385710060	217	22
344901950	219	13	376350041	203	12	385720011	110	18
344902410	209	28	376560060	201	11	385720340	215	19
344902490	208	24	376580020	202	2	385720360	110	17
344902500	208	25	376590020	202	4	385830080	217	12
344902520	101	39	376660021	203	15	385871620	217	29
344902950	221	42	376660040	203	3	385891076	214	12

## 部品番号索引 NUMERICAL PARTS INDEX

部品番号 Parts No.	図番号 FIG No.	見出番号 Key No.	部品番号 Parts No.	図番号 FIG No.	見出番号 Key No.	部品番号 Parts No.	図番号 FIG No.	見出番号 Key No.
385891113	213	35	398119220	201	7	398511940	203	13
385891114	213	36	398119450	209	23	398566450	209	10
385891115	213	37	398119460	209	20	398566520	101	48
385891115	215A	14	398119670	101	6	398680320	206	45
385891140	211	31	398119730	216	28	398680360	120	1
385891141	101	63	398119740	201	4	398680530	207	44
385891142	101	64	398119972	119	16	398680620	204	11
385891144	101	65	398119972	209	38	398750150	214	30
385891145	101	66	398120730	208	32	398750220	101	38
385921090	211	21	398121080	216	29	398750220	215B	29
385921120	217	2	398121240	216	23	398750220	217	36
386050480	101	30	398121360	101	29	398750220	218	15
389310020	102	4	398121590	101	23	398750260	214	14
389320211	102	2	398121600	101	24	398750430	101	60
389510560	102	1	398121610	101	25	398750430	214	9
390101290	220	1	398121620	101	27	398750430	214	25
390160210	220	32	398121860	120	12	398750430	215B	8
390160260	220	29	398123380	215B	5	398756070	214	28
390160300	220	34	398123390	119	21	399110280	212	18
390173180	220	26	398123430	214	29	399110340	102	7
390173190	220	25	398133970	219	14	399110340	215A	13
390173210	220	30	398135250	101	21	399110340	215B	24
390173220	220	31	398135260	101	26	399110340	218	12
390174060	220	24	398180590	205	32	399111040	101	61
390195630	220	23	398180981	211	15	399111040	205	34
390196090	220	13	398181230	217	3	399111040	211	23
390196100	220	15	398181800	211	9	399111040	218	13
390196110	220	12	398181850	216	17	399112930	101	35
390196940	220	11	398181850	216	19	399113400	213	26
390196950	220	16	398210070	113	7	399113400	215A	4
390196960	220	17	398212100	212	14	399212030	204	12
390196970	220	8	398212210	205	28	399235160	209	27
390196980	220	18	398215221	211	20	399235260	204	9
390196990	220	9	398215280	204	27	399235360	206	22
390197000	220	7	398215280	205	20	399235360	207	22
390197010	220	10	398215280	222	5	399235490	208	33
390197680	220	19	398215670	210	26	399235640	204	20
390197730	220	20	398215680	211	8	399235640	205	11
390199020	221	46	398216370	216	8	399281610	206	34
390199690	220	14	398330410	216	5	399281610	207	37
390199820	220	35	398340340	216	30	399281690	206	35
390211830	220	33	398360120	216	7	399281690	207	38
390230180	220	27	398360120	216	11	399281700	206	39
390230190	220	28	398360120	216	22	399340360	204	21
390314780	220	21	398410290	212	9	399340360	205	12
390314830	220	2	398430560	212	7	399431050	210	22
395850040	209	32	398480640	101	54	399431120	204	22
395850050	209	39	398480640	212	28	399431120	205	13
398110930	102	8	398510260	204	15	399431180	204	5
398111121	214	13	398510260	210	3	399570360	216	6
398113570	215B	28	398510340	219	2	399600631	209	6
398113760	216	2	398511190	208	2	399600631	219	10
398113760	216	13	398511340	210	31	399600640	219	4
398114451	205	24	398511440	221	43	399600651	219	3



## 部品番号索引 NUMERICAL PARTS INDEX

部品番号 Parts No.	図番号 FIG No.	見出番号 Key No.	部品番号 Parts No.	図番号 FIG No.	見出番号 Key No.	部品番号 Parts No.	図番号 FIG No.	見出番号 Key No.
399600660	209	4	580201370	221	25			
399611880	209	21	580201380	221	26			
399760120	204	18	580201410	221	29			
399760150	205	9	580201420	221	24			
447800010	210	14	580201442	221	1			
485450010	217	21	580201460	221	37			
580100041	222	13	580201520	221	39			
580100061	222	13	580201531	221	3			
580110120	222	17	580201782	221	2			
580151320	222	21	580201792	221	2			
580151330	222	16	580201800	221	18			
580151340	222	25	580201810	221	15			
580151350	222	31	580201820	221	16			
580151360	222	24	A90110160	220	5			
580151400	222	14	A90110170	220	6			
580200020	221	19	A90110170	220	22			
580200082	222	1	A90130160	220	3			
580200181	222	4	A90130170	220	3			
580200212	222	7	A90210082	220	4			
580200221	222	8	A98110080	209	34			
580200241	221	5	A98231040	216	9			
580200270	222	10	A99210690	101	67			
580200281	222	11						
580200350	222	15						
580200360	222	18						
580200420	221	41						
580200440	222	6						
580200471	222	50						
580200490	222	47						
580200591	221	5						
580200640	222	8						
580200681	221	4						
580200731	222	50						
580200800	222	42						
580200810	222	49						
580200820	221	31						
580200830	222	12						
580200851	221	4						
580200980	222	2						
580200990	222	41						
580201031	221	34						
580201200	222	54						
580201210	222	56						
580201220	222	20						
580201242	221	1						
580201250	221	11						
580201260	221	12						
580201291	222	9						
580201310	222	3						
580201320	221	22						
580201330	221	27						
580201340	221	28						
580201350	221	29						
580201360	221	24						

平成27年 4月 発行

不 複  
許 製



## 純正部品表

発 行

株式会社IHIシバウラ

〒390-8714 長野県松本市石芝一丁目1番1号  
TEL (0263) 25-4503 FAX (0263) 27-6090  
URL: [www.ih-shibaura.com](http://www.ih-shibaura.com)