

シバウトラクタ SHIBAURA TRACTOR

MODEL

ST460 国内向

純正部品表 PARTS LIST

平成22年12月初版 DEC, 2010
PARTS LIST CODE 300830930



株式会社IHIシバウラ

IHI Shibaura Machinery Corporation

パーツリストの見方について

1) このパーツリストには下記形式が記載されております。

型式名	品目コード	表示型式	機関型式	ミッション	ホイール	油圧	共通スペック
ST460MJ -GSB	363200	ST460	N844LT- 133704	10P 12X12	ターフ	ポジ ション	シングルクラッチ パワステ 微速なし 独立PTO PTO 1段 折曲安全フレーム付
ST460MJ -GSC	363202				大径 ターフ		
ST460MCJ -GSB	363204	ST460	N844LT 133704	24X24	ワイド ターフ	ポジ ション	シングルクラッチ パワステ 微速 独立PTO PTO 2段 折曲安全フレーム付
ST460MCJ -GSC	363205				大径 ターフ		

エンジン関係部品はエンジン製造番号 (EN……)、シャーシ、ボデー関係部品は車台製造番号により管理されております。

塗装色 シャーシ：ブラック90 外装 Tレッド

2) リストの記載内容について

リストの記載内容は下記に示す番号に従って説明します。

見出番号 Key No	部品番号 Parts No	部品名称 Parts Name	台 数 個 数				互 換 性 記 号	適 用 号 Application	機 型 寸 Description	備 考 Remarks
			①	②	③	④				
①	②	③				④	⑤	⑥	⑦	⑧

- ①見出番号 イラストに付されている番号とリストの番号を一致させることにより、部品番号が索引できます。
- ②部品番号 部品を管理するための部品番号です。
- ③部品名称 部品の名称を和文、英文で表示してあります。
- ④個 数 見出し番号あたりの使用個数を表示してあります。
- ⑤互 換 性 部品変更による新部品と旧部品との互換性記号を表示してあります。
- ⑥適用号機 設計変更実施号機が表示してあります。
- ⑦型 寸 部品のサイズを表示してあります。
- ⑧備 考 部品の仕様・説明等が表示してあります。
- ⑨ ALL すべての型式を意味します。

3) 記号、略語について

記号 (部品変更による新部品と旧部品との互換性の表示は次の通りです。)

表示記号	内 容
*	部品供給不可 (部品番号欄にこのマークがあるのは供給いたしません。)
A	新旧共に互換性あり (新旧部品は新旧製品のいずれにも取付出来ます。)
B	新部品のみ互換性あり (新部品は新旧製品のいずれにも取付出来ますが、旧部品は) 新製品に取付けることは出来ません。)
D	新旧部品の互換性なし (新部品は新製品、旧部品は旧製品にのみ取付出来ます。)
E	追加部品であり適用号機欄に号機を記入。
F	廃止部品であり適用号機欄に号機を記入。
○	旧部品は在庫に限り供給、以降新部品を供給 (○マークを部品番号欄に旧部品番号備考欄に表示)
~××××××× : 製造番号号機まで ×××××××~ : 製造番号号機より	

略語 : ASSY : アセンブリ R.H : ライト OP. : オプション EX : 排 気
 Inc :を含む UP : 上 d : 直 径 IN : 吸 気
 AR : 所 要 LOW : 下 l : 長 さ
 Fr. : フロント S.T.D : スタンダード t : 厚 さ
 Re. : リ ヤ U.S : アンダサイズ Φ : 径
 L.H : レフト O.S : オーバーサイズ COMPL : コンプリート (圧入, カシメ品)

4) イラストについて

イラストには ASSY 部品、単体部品が記載されておりますが必ずしも正確な形状を示すものではありません。正確な部品番号を見出すための目安となるものです。イラストに付されている番号とリストの見出番号を一致させることにより、その見出し番号から部品番号を知るようになっていきます。

ご注文について

- 1) 部品をご注文の際は部品番号、部品名称、個数をお知らせ下さい。
- 2) ご注文の部品は原則として誤送以外の返品は認めません。
- 3) シバウラ製品には **シバウラ 純正部品** を必ずご使用願います。
(市販の類似品を使用されますと早期破損や性能を悪くする原因となります。)
- 4) 部品価格は別表の部品価格表を参照ください。

※本部品表は予告なく変更することがあります。

How to consult parts list

1) This parts list contain following model.

Model	Code	Indication model	Engine model	Mission	Wheel	Hyd-system	Specification
ST460MJ - GSB	363200	ST460	N844LT 133704	12X12	Turf	Position	Single clutch Power Steer W/O Cleep PTO Single Indepent PTO Rops
ST460MJ - GSC	363202				Turf ; Large		
ST460MCJ - GSB	363204	ST460	N844LT 133704	24X24	Wide Turf	Position	Single clutch Power Steer Cleep PTO Double Indepent PTO Rops
ST460MCJ - GSC	363205				Turf ; Large		

Please confirm both engine serial number (addreviation ; EN.....) and chasssis number, when place a spare parts order.

2) Description in list.

Items in the list are described below by Nos. in the table below.

- ① Index No. : By refirring the No. in the illustrations to the same No., you can find the correct parts No..
- ② Parts No. : No. to control parts.
- ③ Name of parts : Name of parts is in dicated in English and Japanese.
- ④ Quantity : It represents the quantity of each part contained in reference No..
- ⑤ Interchangeability : Mark to show interchangeability when replacing former partswith new ones.
- ⑥ Applicable No. of machines : No. of machines for which design is changed.

見出し Key No	部 品 番 号 Parts No	部 品 名 称 Parts Name	台 数			互換性 部	適 応 号 機 型 Application Description	寸 寸 Remarks	
			④	⑤	⑥				
①	②	③				⑤	⑥	⑦	⑧

- ⑦ Discription : Specifications, descriptions, etc. of parts.
- ⑧ Remarks : Size of parts.
- ⑨ Model : Type

218	ペダル、ブレーキロック	PEDAL, BRAKE LOCK	62
219	ステップ	STEP	64
220	油圧シリンダ	HYD-CYLINDER	66
221	バルブカバー; ポジション	VALVE COVER W/POSITION	68
222	アタッチメントバルブ; 2連	ATTACHMENT VALVE; 2-SPOOL	70
223	パワステポンプ/油圧ポンプ	POWER STEERING PUMP/HYD-PUMP	72
224	PTO バルブ	PTO VALVE	74
225	ステアリング ASSY	STEERRING ASSY	75
226	ボンネット	BONNET	77
227	ダッシュボード	DASH BOARD	79
227A	メータ	METER	81
228	フェンダ	FENDER	82
229	安全フレーム、シートブラケット	ROPS, SEAT BRACKET	84
229A	安全フレーム	ROPS	86
230	シート	SEAT	87
231	電装	ELECTRICAL GROUP	88
232	コーションプレート	CAUTION PLATE	90
232A	コーションプレート	CAUTION PLATE	92
233	三点ヒッチ	3-POINTS LICAGE	94
234	フロントホイール	FRONT WHEELS	97
235	リヤホイール	REAR WHEELS	98
236	ウエイト	WEIGHT	99
部品番号順索引 NUMERICAL PARTS INDEX			100

エンジン編

(ENGINE)

FIG.101 ラジエータ、バッテリー/RADIATOR, BATTERY

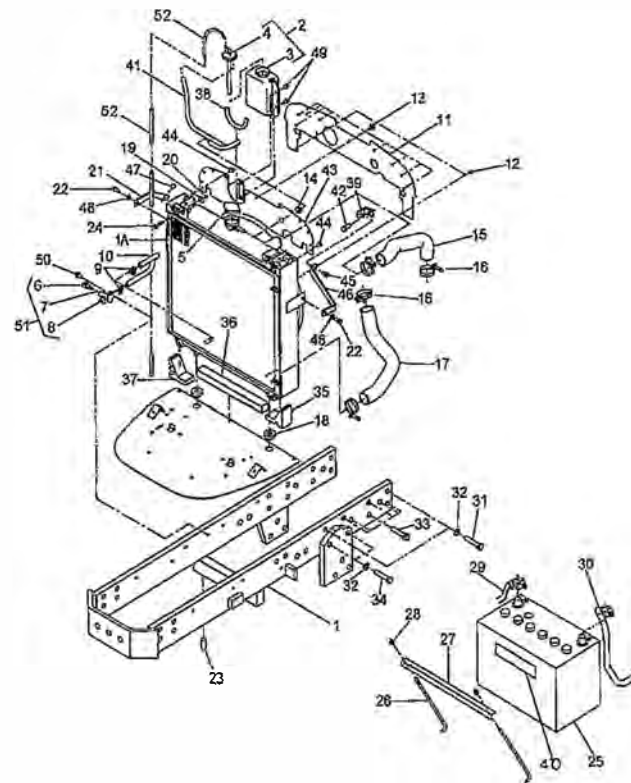

見出番号 KeyNo	部品番号 Parts No	部品名称 Parts Name	台当個数 Qty					互換性 R/P	適応号機 Application	型寸 Description	備考 Remarks
			ALL	MJ -GSB	MCJ -GSB	MJ -GSC	MCJ -GSC				
1	330105870	FRONT AXLE SUPPORT	ゼンリンウケ	1							
1A	310101201	RADIATOR ASSY	ラジエータ ASSY	1							
2	310550110	TANK ASSY	タンク ASSY	1							
3	310560050	TANK	タンク	1							
4	310110190	CAP	キャップ	1							
5	310110240	CAP	キャップ	1							
6	310130260	COCK	ドレンコック	1							
7	052100040	O-RING	O-リング	1							
8	310750060	PIPE : DRAIN	ドレンパイプ	1							
9	067100015	HOSE BAND	ホースバンド	2							
10	360770160	FUEL PIPE	フユエルパイプ	1							
11	398122340	RUBBER	ゴム : シヤフウ	1							
12	398340340	CLIP	クリップ	2							
13	398340240	CLIP	クリップ	9							
14	398113730	RUBBER	ゴム(7X21X13)	1							
15	310161830	RADIATOR HOSE	ラジエータホース : ウエ	1							
16	067100043	HOSE BAND	ホースバンド	4							
17	310161890	RADIATOR HOSE	ラジエータホース : シタ	1							
18	398119670	RUBBER	ゴム : ラジエータササエ	2							
19	026109009	WASHER	ワッシャ	1							
20	022400006	U-NUT	ナット : Uナット	2							
21	310311470	RADIATOR STAY : R	ラジエータササエ : R	1							
22	011510820	BOLT	ボルト	2							
23	030501025	DOWEL PIN	ノックピン	1							
24	010800630	BOLT	ボルト	1							
25	389510730	BATTERY	バッテリー : 105D31R	1							
26	389320140	BATTERY ROD	バッテリーロッド	2							
27	389310011	BATTERY HOLDER	バッテリーホルダ	1							
28	023100006	NUT	ナット	2							
29	385650450	BATTERY CABLE	バッテリーケーブル : (-)	1							
30	385650800	BATTERY CABLE	バッテリーケーブル : プラス	1							
31	010109552	BOLT	ボルト : M14X1.5-45-11T	4					M14X1.5ドウブト		
32	027100014	SPRING WASHER	スプリングワッシャ	8							
33	010109305	BOLT : M14X1.5X45	ボルト : M14X1.5X45SP ツキ	12					M14X1.5XL45		
34	010431465	BOLT	ボルト : M14X1.5-65-11T	4					M14X1.5XL65-11T		

FIG.101 ラジエータ、バッテリー/RADIATOR, BATTERY

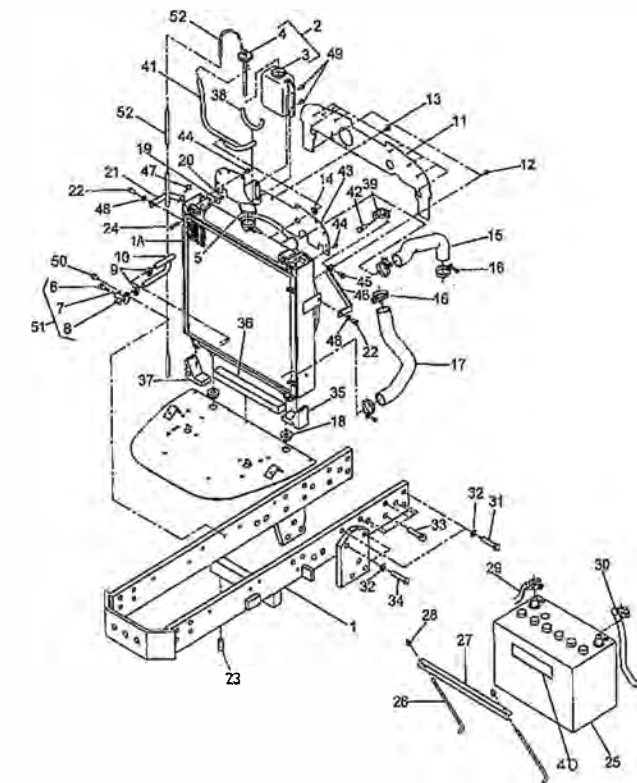

見出番号 KeyNo	部品番号 Parts No	部品名称 Parts Name	台当個数 Qty					互換性 R/P	適応号機 Application	型寸 Description	備考 Remarks
			ALL	MJ -GSB	MCJ -GSB	MJ -GSC	MCJ -GSC				
35	398136250	SPONGE : L	スポンジ : L	1							
36	398136300	SPONGE	スポンジ	1							
37	398136310	SPONGE	スポンジ	1							
38	398121020	RUBBER	ゴム	1							
39	310311460	RADIATOR STAY : L	ラジエータササエ : L	1							
40	490992480	CAUTION MARK	チューイマーク : バッテリ	1							
41	310120290	OVER FLOW PIPE	オーバーフローパイプ	1							
42	011511025	BOLT	ボルト	1							
43	310353630	PLATE	シヤフウバン : ラジエータマエ	1							
44	010800612	BOLT	ボルト	2							
45	011510816	BOLT	ボルト	1							
46	310311451	RADIATOR STAY : L	ラジエータササエ : L	1							
47	011510812	BOLT	ボルト	1							
48	026100008	WASHER	ワッシャ	2							
49	010800616	BOLT	ボルト	2							
50	010800816	BOLT	ボルト	1							
51	310130260	COCK	ドレンコック	1							
52	068105710	VINYL TUBE	ビニルチューブ	1							

FIG.101A ラジエータ/RADIATOR ASSEMBLY

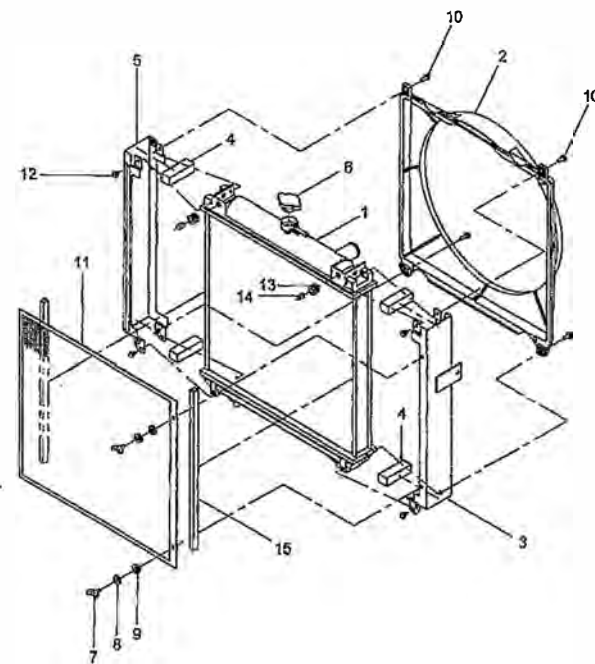

見出番号 KeyNo	部品番号 Parts No	部品名称 Parts Name	台当個数 Qty					互換性 RP	適応号機 Application	型寸 Description	備考 Remarks
			ALL	MJ -GSB	MCJ -GSB	MJ -GSC	MCJ -GSC				
1	310101201	RADIATOR ASSY	ラジエータ ASSY	1							
2	310250250	SHROUD	シュラウド	1							
3	310301120	RADIATOR STAY:L	ラジエータサエ:L	1							
4	398136220	SPONGE	スポンジ	4							
5	310301130	RADIATOR STAY:R	ラジエータサエ:R	1							
6	310110240	CAP	キャップ	1							
7	014110612	WING BOLT	ウイングボルト	2							
8	027100006	LOCK WASHER	スプリングワッシャ	2							
9	026100006	WASHER	ワッシャ	2							
10	011150620	BOLT	ボルト	4							
11	310141040	NET	ボウチユウアミ	1							
12	011150612	BOLT	ボルト	4							
13	310190480	SERVICE PARTS	マウントラバー	2							
14	310190481	SERVICE PARTS	カラー	2							
15	398136330	SPONGE	スポンジ	2							

FIG.102 シリンダブロック/CYLINDER BLOCK

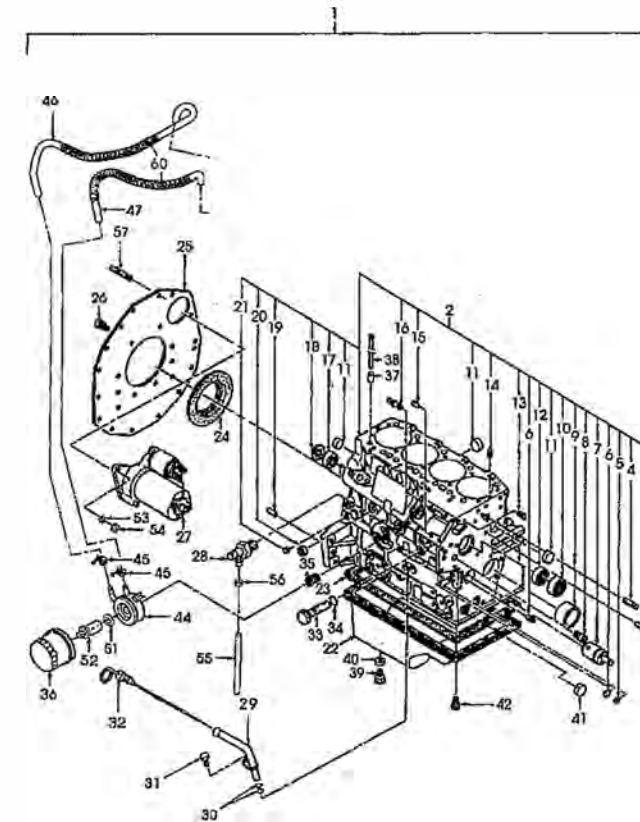

見出番号 KeyNo	部品番号 Parts No	部品名称 Parts Name	台当個数 Qty					互換性 RP	適応号機 Application	型寸 Description	備考 Remarks
			ALL	MJ -GSB	MCJ -GSB	MJ -GSC	MCJ -GSC				
1	110101060	CYLINDER BLOCK: CHB	シリンダブロック COMPL: CHB	1							
2	*			1							
3	012110660	STUD BOLT	スタッドボルト	1							
4	012110635	STUD BOLT	スタッドボルト	1							
5	198466010	PLUG	プラグ	3							
6	198466020	PLUG	プラグ	2							
7	165296260	SHAFT.IDLE GEAR	アイドルギヤシャフト COMPL	1							
8	198517090	BUSHING	ブッシュ	1							
9	198517222	BUSHING: STD	ブッシュ: STD	4							
10	042309018	NEEDLE BEARING	ニードルベアリング	1							
11	064209055	SEALING CAP	シーリングキャップ	5					t=1.5.h=9		
12	042309017	NEEDLE BEARING	ニードルベアリング	1							
13	030500616	DOWEL PIN	ノックピン	2							
14	030309005	SPRING PIN	スプリングピン	2							
15	030500612	DOWEL PIN	ノックピン	2							
16	010109441	BOLT	スタッドボルト	3							
17	040106203	BALL BEARING	ボールベアリング	1							
18	064100045	EXPANSION PLUG	エクспанションプラグ	1							
19	030501025	DOWEL PIN	ノックピン	2							
20	064210025	SEALING CAP	シーリングキャップ	2							
21	198466030	PLUG	プラグ	4							
22	110708670	OIL PAN COMPL: CHB	オイルパン COMPL: CHB	1							
23	110996860	GASKET	ガスケット: オイルパン	1					1.2T		
24	050209083	OIL SEAL	オイルシール	1							
25	110367740	PLATE: CHB	リヤプレート: CHB	1							
26	011510820	BOLT	ボルト	10							
27	185086530	MOTOR ASSY.STARTING	スターティングモータ ASSY	1							
28	198736270	COCK	ドレンコック	1							
29	110756070	GUIDE	ゲージガイド COMPL	1							
30	052109113	O-RING	Oリング	2							
31	010700610	BOLT	ボルト	1							
32	198416320	GAUGE COMPL	レベルゲージ COMPL	1							
33	140036220	VALVE ASSY.RELIEF	リリーフバルブ ASSY	1							
34	052109078	O-RING	Oリング	1							
35	140546020	JOINT.FILTER	フィルタジョイント	1							

FIG.102 シリンダブロック/CYLINDER BLOCK

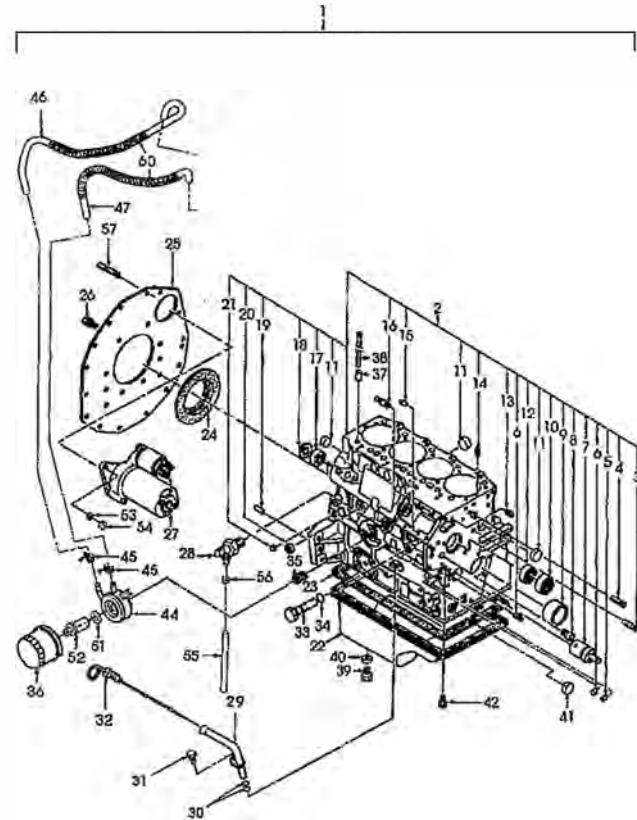

見出番号 KeyNo	部品番号 Parts No	部品名称 Parts Name	台当個数 Qty					互換性 R/P	適応号機 Application	型 寸 Description	備 考 Remarks
			ALL	MJ -GSB	MCJ -GSB	MJ -GSC	MCJ -GSC				
36	140517020	FILTER. ; OIL	オイルフィルタ COMPL	1							
37	120116160	TAPPET	タベツト	8							
38	120456310	ROD.PUSH	プツシュロツド COMPL	8							
39	010411212	BOLT	ボルト	1							
40	025100012	SEAL WASHER	シールワツシヤ	2							
41	198466920	PLUG.BLANK : 12	プラグ : 12	2							
42	010109235	BOLT	ボルト	30							
44	140656150	COOLER.OIL	オイルクーラ ASSY	1							
45	067100025	HOSE BAND : CLAMP	ホースバンド : クランプ	4							
46	068209252	HOSE	ホース : オイルクーラ	1							
47	068209253	HOSE	ホース : オイルクーラ	1							
51	026109017	WASHER	ワツシヤ	1							
52	140546020	JOINT.FILTER	フィルタジョイント	1							
53	027100010	LOCK WASHER	スプリングワツシヤ	2							
54	021010010	NUT	ナツト	2							
55	068109126	VINYL TUBE	ビニルチューブ	1							
56	067100015	HOSE BAND	ホースバンド	1							
57	012111030	STUD BOLT	スタツドボルト	3							
60	385891121	SERVICE PARTS	コルゲートチューブ	1					L=100		

FIG.103 シリンダヘッド、ロッカアーム/CYLINDER HEAD, ROCKER ARM

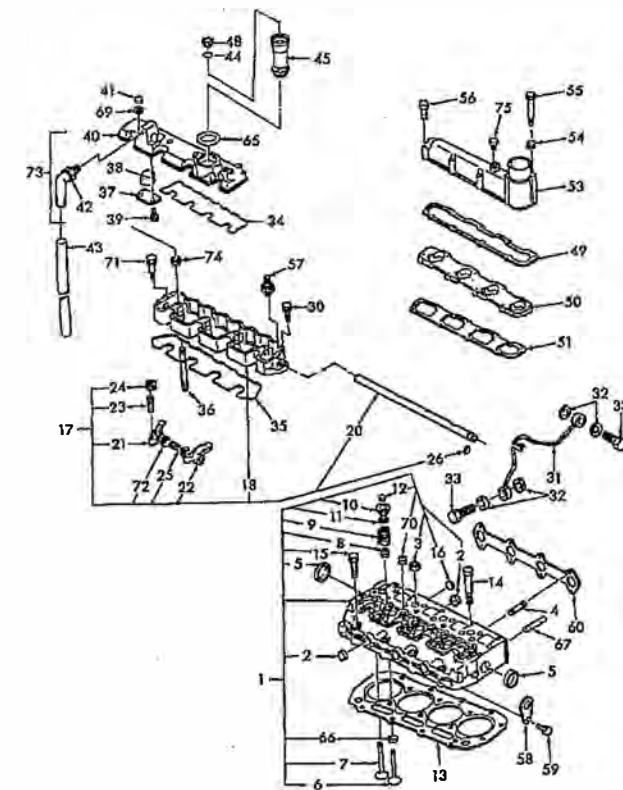

見出番号 KeyNo	部品番号 Parts No	部品名称 Parts Name	台当個数 Qty					互換性 R/P	適応号機 Application	型 寸 Description	備 考 Remarks
			ALL	MJ -GSB	MCJ -GSB	MJ -GSC	MCJ -GSC				
1	111011060	HEAD ASSY.CYLINDER	シリンダヘッド ASSY: CHB	1							
2	064210025	SEALING CAP	シーリングキャツプ	5							
3	064210018	SEALING CAP	シーリングキャツプ	7							
4	012110655	STUD BOLT	スタツドボルト	2							
5	064210030	SEALING CAP	シーリングキャツプ	2							
6	120166350	VALVE.INTAKE	インテイクバルブ	4							
7	120176370	VALVE.EXHAUST	エキゾーストバルブ	4							
8	120406050	SEAL, VALVE GUAIDE ; EX	バルブガイドシール : EX	4							
9	198216700	SPRING	スプリング	8							
10	120186080	RETAINER	リテーナ	8							
11	120226070	COTTER	コツタ	16							
12	120216041	CAP VALVE	バルブキャツプ	8							
13	111147751	GASKET.CYLINDER HEAD	ガスケット, ヘツド : T1.1	1					D84-4X1.1T		
13	111147761	GASKET.CYLINDER HEAD	ガスケット, ヘツド : T1.2	1					D84-4X1.2T		
13	111147771	GASKET.CYLINDER HEAD	ガスケット, ヘツド : T1.3	1					D84-4X1.3T		
14	111136480	BOLT.CYLINDER HEAD	ヘツドボルト	14							
15	111136490	BOLT.CYLINDER HEAD	ヘツドボルト	4							
16	064210010	SEALING CAP	シーリングキャツプ	3							
17	120036810	ROCKER ARM ASSY	ロッカアーム ASSY: NHG	1							
18	*			1							
20	120316201	SHAFT.ROCKER ARM	ロッカアームシャフト	1							
21	120356131	ROCKER ARM COMPL: IN	ロッカアーム COMPL: IN	4							
22	120356141	ROCKER ARM COMPL: EX	ロッカアーム COMPL: EX	4							
23	199486220	SCREW	アジャストスクリュ	8							
24	020109076	NUT	ナツト	8							
25	198217170	SPRING	スプリング	3							
26	052109076	O-RING	Oリング	1							
30	011310625	BOLT	ボルト	1							
32	140996260	GASKET: M8	ガスケット : M8	4							
33	198486780	EYE BOLT	アイボルト	2							
34	052109072	O-RING	Oリング	1							
35	052109074	O-RING	Oリング	1							
36	012109044	STUD BOLT	スタツドボルト	4							
37	110666050	STOPPER.OIL	オイルストツバ	1							
38	110666090	STOPPER.OIL	フィルタ	1							

FIG.103 シリンダヘッド、ロッカアーム/CYLINDER HEAD, ROCKER ARM

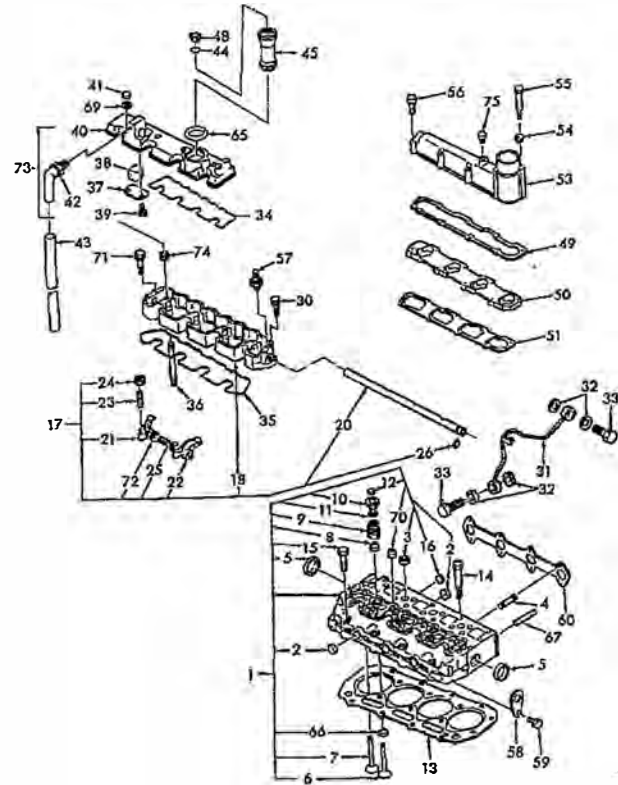

見出番号 KeyNo	部品番号 Parts No	部品名称 Parts Name	台当個数 Qty					互換性 R/P	適応号機 Application	型 寸 Description	備 考 Remarks
			ALL	MJ -GSB	MCJ -GSB	MJ -GSC	MCJ -GSC				
39	010110610	BOLT	2								
40	*		1								
41	024600010	CAP NUT	4								
42	140986581	PIPE	1								
43	068109036	VINYL TUBE	1								
44	052100400	O-RING	1								
45	110466200	PIPE.FILLER	1								
48	198436010	CAP	1								
49	135996880	GASKET	1						T1.0/1.2		
50	135597580	SPACER: NHG	1								
51	135996870	GASKET	1						1.6T		
53	135597700	MANIFOLD.INTAKE	1								
54	027100006	LOCK WASHER	2								
55	010109119	BOLT	2								
56	011310660	BOLT	6								
57	185246060	PRESSURE UNIT.OIL	1								
58	198516540	BUSH	2								
59	011510816	BOLT	2								
60	135996780	GASKET	1						T0.2/M8ヨウ		
65	052100420	O-RING	1								
66	110136400	SEAT.VALVE	4								
67	012110875	STUD BOLT	2								
69	140996270	GASKET: M10	4						D10.2X16.5T1.0		
70	120406070	SEAL.VALVE GUIDE: IN	4								
71	011310650	BOLT	1								
72	199280300	SHIM	6								
73	111027160	COVER.HEAD: NHG	1								
74	023100010	NUT	4								
75	064500010	PLUG	1								

FIG.104 クランクシャフト&ピストン/CRANKSHAFT & PISTON

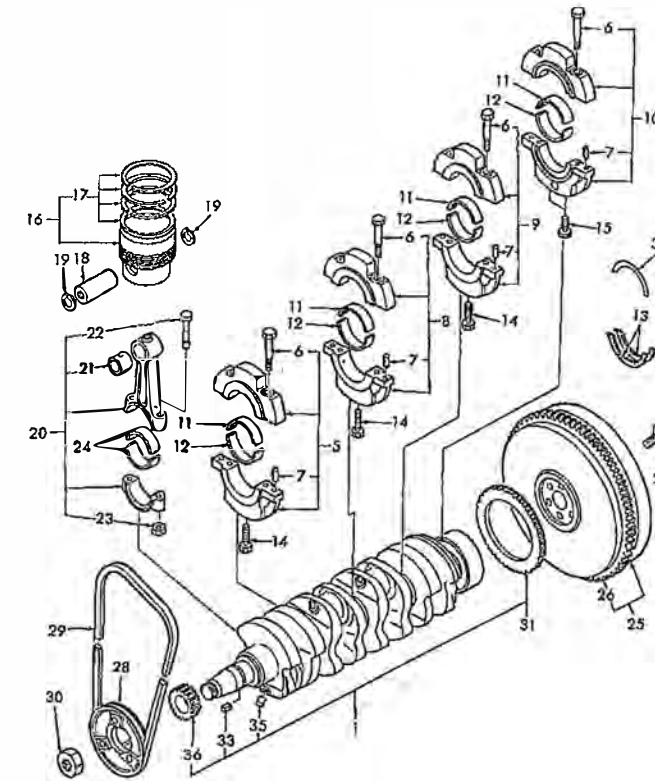

見出番号 KeyNo	部品番号 Parts No	部品名称 Parts Name	台当個数 Qty					互換性 R/P	適応号機 Application	型 寸 Description	備 考 Remarks
			ALL	MJ -GSB	MCJ -GSB	MJ -GSC	MCJ -GSC				
1	115256841	CRANKSHAFT	1								
5	110156360	HOLDER ASSY.BEARING	1								
6	010109406	BOLT	8								
7	030500612	DOWEL PIN	8								
8	110156370	HOLDER ASSY.BEARING	1								
9	110156380	HOLDER ASSY.BEARING	1								
10	110156390	HOLDER ASSY.BEARING	1								
11	198517232	METAL.UPPER: STD	4								
12	198517242	METAL.LOWER: STD	4								
13	199266200	WASHER.THRUST	2								
14	010109667	BOLT	3							M10-L65	
15	010700860	BOLT	2								
16	115017581	PISTON KIT: STD	4								
17	115104011	RING KIT.PISTON	4								
18	115326220	PIN.PISTON	4								
19	036500028	SNAP RING	8								
20	115026330	ROD ASSY.CONNECTING	4								
21	198517260	BUSHING	4								
22	115176140	BOLT.CONNECTING ROD	8								
23	020109120	NUT	8							M10L25ヨウ/B&T	
24	198517252	METAL.PIN: STD	8								
25	115357960	FLYWHEEL	1								
26	115376160	GEAR.RING	1								
27	010109341	BOLT: FW	6								
28	115391030	PULLEY.CRANKSHAFT	1								
29	080109061	V-BELT: AX36.5	1								
30	020109086	NUT	1								
31	165416470	GEAR	1								
32	199266210	WASHER.THRUST	1								
33	034100508	KEY	1								
35	030509020	DOWEL PIN	1								
36	115276270	GEAR.CRANKSHAFT	1								

FIG.105 カムシャフト/CAMSHAFT

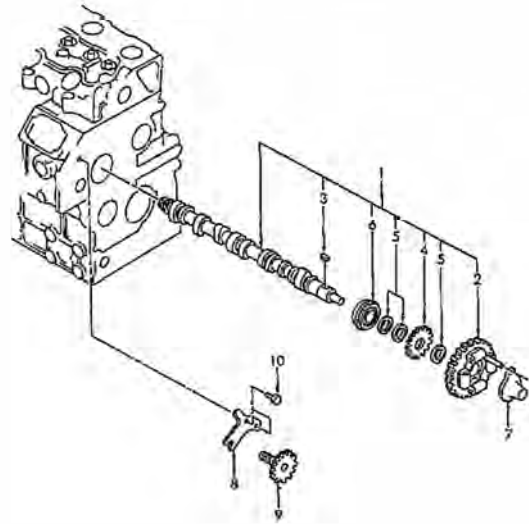
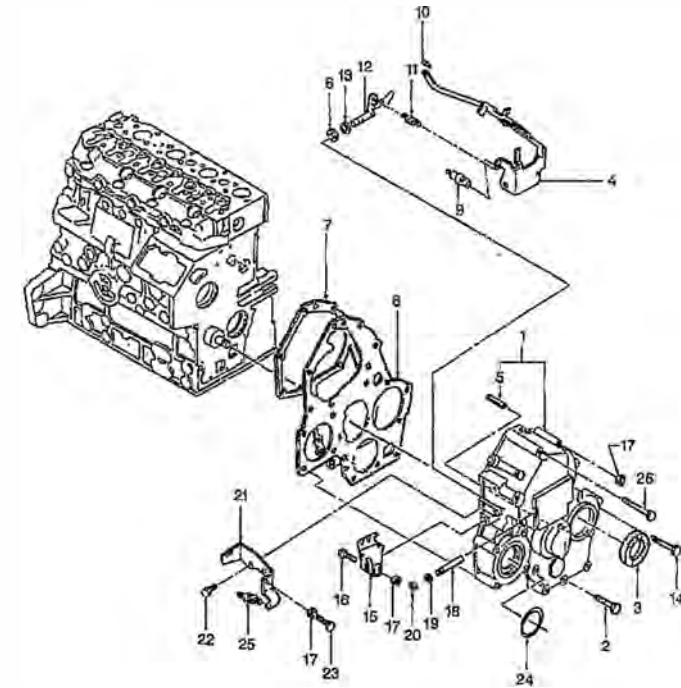

FIG.106 タイミングギヤケース&カバナー/TIMING GEAR CASE & GOVERNOR



見出番号 KeyNo	部品番号 Parts No	部品名称 Parts Name	台当個数 Qty					互換性 RP	適応号機 Application	型寸 Description	備考 Remarks
			ALL	MJ -GSB	MCJ -GSB	MJ -GSC	MCJ -GSC				
1	120026970	CAMSHAFT ASSY	カムシャフト ASSY	1							
2	120016050	GEAR ASSY.CAMSHAFT	カムギヤ COMPL	1							
3	034100508	KEY	キー	1							
4	120736081	GEAR	ギヤ	1							
5	199216230	SPACER	スペーサ	3							
6	040109057	BALL BEARING	ベアリング	1							
7	125256120	SLIDER COMPL	スライダ COMPL	1							
8	199566750	PLATE	プレート	1							
9	120076070	SHAFT COMPL	タコメータシャフト COMPL	1							
10	011310612	BOLT	ボルト	2							

見出番号 KeyNo	部品番号 Parts No	部品名称 Parts Name	台当個数 Qty					互換性 RP	適応号機 Application	型寸 Description	備考 Remarks
			ALL	MJ -GSB	MCJ -GSB	MJ -GSC	MCJ -GSC				
1	165106680	CASE.GEAR	ギヤケース COMPL:CHB	1							
2	011310645	BOLT	ボルト	7							
3	198636160	OIL SEAL	オイルシール	1							
4	125046710	LEVER ASSY.GOVERNOR	ガバナレバー ASSY	1							
5	030300414	SPRING PIN	スプリングピン	1							
6	036800008	SNAP RING	スナツプリング	1							
7	165996540	GASKET	ガスケット:フロントプレート	1					T0.5		
8	165166600	PLATE.FRONT: CHB	フロントプレート:CHB	1							
9	131046600	ANGLEICH SET ASSY	アングライヒセット ASSY	1							
10	031100004	SNAP PIN	スナツピン	1							
11	198217220	SPRING: MAIN	スプリング:メイン	1							
12	125156170	ARM COMPL	アーム COMPL	1							
13	052100070	O-RING	Oリング	1							
14	011310660	BOLT	ボルト:M6X60バネザツキ	3							
15	125416090	LEVER.GOVERNOR	ガバナレバー	1							
16	010110630	BOLT	ボルト	1							
17	023100006	NUT	ナツト	3							
18	125116141	SHAFT.GOVERNOR	シャフト	1							
19	052109108	O-RING	Oリング	1							
20	036800005	SNAP RING	スナツプリング	1							
21	125976100	STAY	ステイ	1							
22	011310614	BOLT	ボルト	2							
23	010109264	BOLT	ボルト	1							
24	052300600	O-RING	Oリング	1							
25	398210070	SPRING	スプリング	1							
26	011310680	BOLT	ボルト	2							

FIG.107 オイルポンプ、ウォータポンプ、ファン/OILPUMP, WATER PUMP, FAN

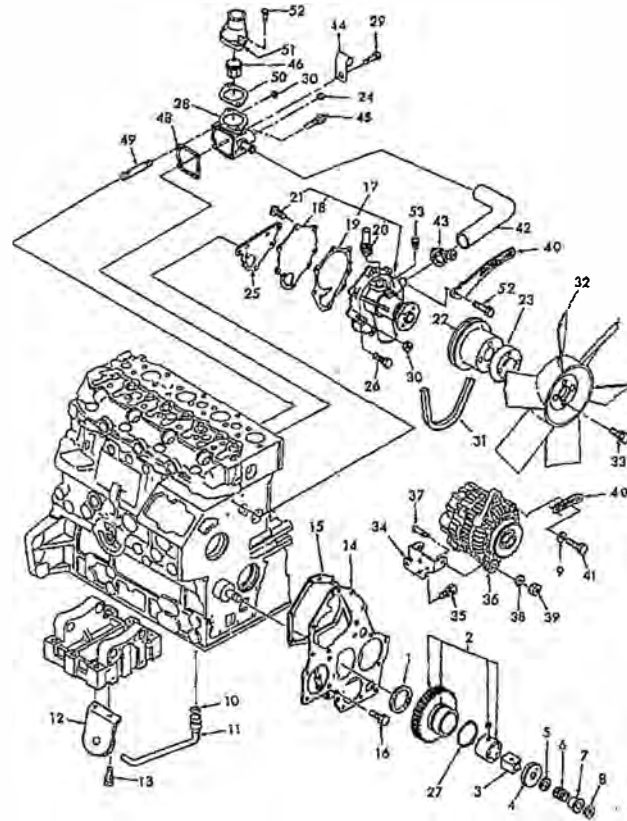

見出番号 KeyNo	部品番号 Parts No	部品名称 Parts Name	台当個数 Qty					互換性 R/P	適応号機 Application	型 寸 Description	備 考 Remarks
			ALL	MJ -G SB	MCJ -G SB	MJ -G SC	MCJ -G SC				
1	199266270	WASHER.THRUST	スラストワツシヤ	1							
2	165026230	GEAR ASSY; IDLE	アイドルギヤ ASSY	1							
3	140166250	ROTOR	ロータ	1							
4	140116220	COVER.OIL PUMP	オイルポンプカバー	1							
5	199286150	SHIM: 0.1	シム: 0.1	1							
5	199286160	SHIM: 0.15	シム: 0.15	1							
5	199286170	SHIM: 0.2	シム: 0.2	1							
5	199286180	SHIM: 0.5	シム: 0.5	1							
6	198216720	SPRING	スプリング	1							
7	199236540	COLLAR	カラー	1							
8	036800010	SNAP RING	スナップリング	1							
9	026109017	WASHER	ワツシヤ	1							
10	052109076	O-RING	Oリング	1							
11	140986620	PIPE	オイルパイプ	1							
12	140406340	FILTER.SUCTION	サクシヨンフィルタ COMPL	1							
13	011310612	BOLT	ボルト	2							
14	165166600	PLATE.FRONT: CHB	フロントプレート: CHB	1					T0.5		
15	165996540	GASKET	ガスケット: フロントプレート	1							
16	011310612	BOLT	ボルト	2							
17	145017790	PUMP ASSY.WATER	ウォータポンプ ASSY: NHG	1							
18	145146320	SET PLATE	セットプレート	1							
19	145996681	GASKET	ガスケット: セットプレート	1							
20	198486940	CONNECTOR	ホースコネクター	1							
21	015300614	SCREW	スクリュ	3							
22	145336620	PULLEY.FAN	ファンプーリ	1							
23	145386920	HOLDER.FAN	ファンホルダ: 20	1							
24	064500030	PLUG	プラグ	1							
25	145996670	GASKET	ガスケット: ウォータポンプ	1					1.2T		
26	011310645	BOLT	ボルト	4							
27	198216720	SPRING	スプリング	1							
28	145216730	CASE.THERMOSTAT	サーモスタットケース: CHB	1							
29	011310645	BOLT	ボルト	2							
30	023100006	NUT	ナツト	7							
31	080109061	V-BELT: AX36.5	Vベルト(A36.5)	1							
32	145306910	FAN.COOLING	クーリングファン COMPL	1							

FIG.107 オイルポンプ、ウォータポンプ、ファン/OILPUMP, WATER PUMP, FAN

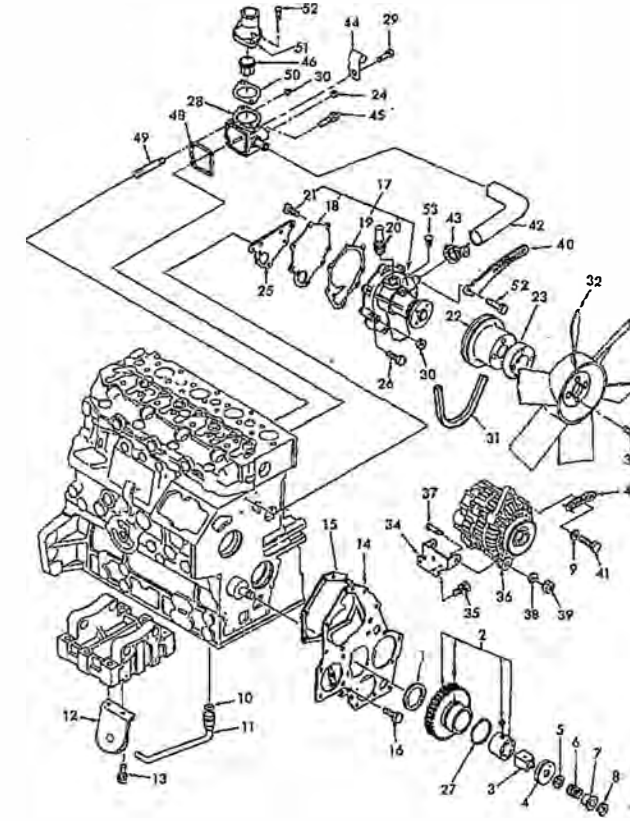

見出番号 KeyNo	部品番号 Parts No	部品名称 Parts Name	台当個数 Qty					互換性 R/P	適応号機 Application	型 寸 Description	備 考 Remarks
			ALL	MJ -G SB	MCJ -G SB	MJ -G SC	MCJ -G SC				
33	011310635	BOLT	ボルト	4							
34	185976510	STAY	ステイ: メツキ	1							
35	011510816	BOLT	ボルト	3							
36	185046380	ALTERNATOR ASSY	オルタネータ ASSY	1							
37	010301035	BOLT	ボルト	2							
38	027100010	LOCK WASHER	スプリングワツシヤ	2							
39	020900010	NUT	ナツト	2							
40	185727000	PLATE.ADJUSTING	アジャステイングプレート: メツキ	1							
41	011510825	BOLT	ボルト	1							
42	145536051	HOSE	ホース	1					L=73		
43	067100022	HOSE BAND	ホースバンド	2							
44	199116370	CLAMP	クランプ	1							
45	385720011	SENSOR	センサー: サーモメータ	1							
46	145206220	THERMOSTAT COMPL	サーモスタット COMPL	1							
48	145996710	GASKET	ガスケット: サーモケース	1							
49	012110655	STUD BOLT	スタツドボルト	2							
50	145996051	GASKET	ガスケット: サーモカバー	1							
51	145226450	COVER.THERMOSTAT	サーモスタットカバー: NHG	1							
52	010800820	BOLT	ボルト	2							
53	198466910	PLUG.BLANK	プラグ	1							

FIG.108 インジェクションポンプ&ライン/INJECTION PUMP & LINE

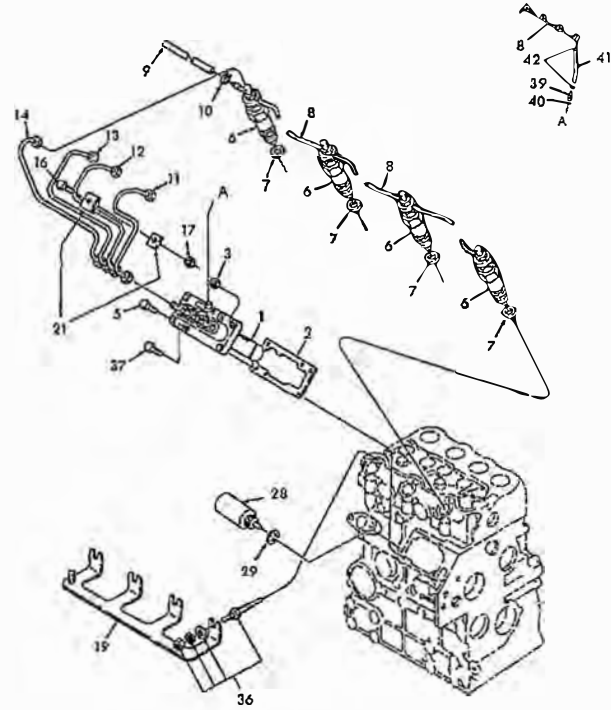

見出番号 KeyNo	部品番号 Parts No	部品名称 Parts Name	台当個数 Q'ty					互換性 RP	適応号機 Application	型寸 Description	備考 Remarks
			ALL	MJ -GSB	MCJ -GSB	MJ -GSC	MCJ -GSC				
1	131011100	PUMP ASSY.INJECTION	インジェクションポンプ ASSY	1							
2	131437491	SHIM : 0.2	アジャスティングシム : 0.2	1							
2	131437501	SHIM : 0.3	アジャスティングシム : 0.3	1							
2	131437511	SHIM : 0.4	アジャスティングシム : 0.4	1							
2	131437521	SHIM : 0.5	アジャスティングシム : 0.5	1							
3	023100008	NUT	ナット	3							
5	011800820	BOLT	ボルト	2							
6	131406520	NOZZLE & HOLDER ASSY	ノズルアンドホルダ ASSY	4							
7	131426200	GASKET	ガスケット : ノズル	4							
8	131606950	PIPE.RETURN	リターンパイプ COMPL	1							
9	360770730	FUEL PIPE	フュエルパイプ	4							
10	067200078	HOSE CLIP	ホースクリップ	4							
11	131507700	PIPE.INJECTION	インジェクションパイプ COMPL	1							
12	131507710	PIPE.INJECTION	インジェクションパイプ COMPL	1							
13	131507720	PIPE.INJECTION	インジェクションパイプ COMPL	1							
14	131507730	PIPE.INJECTION	インジェクションパイプ COMPL	1							
16	010100625	BOLT	ボルト	3							
17	023100006	NUT	ナット	3							
19	185376150	CONNECTOR	コネクタ	1							
21	199106021	CLAMP	クランプ COMPL	6							
28	185206085	SOLENOID	ソレノイド	1					12V1A 1キョク		
29	025100016	SEAL WASHER	シールワッシャ	1							
36	185366190	PLUG.GLOW	グロープラグ	4					6SEC/インコネ		
37	010700820	BOLT	ボルト	1							
39	198487920	CONNECTOR	コネクタ	1							
40	140996350	WASHER	ワッシャ	1					O.D.13.I.D.8.2		
41	068204112	HOSE	フューエルホース	1					L=112		
42	067200078	HOSE CLIP	ホースクリップ	2							

FIG.109 ノズル&ホルダ/NOZZLE & HOLDER

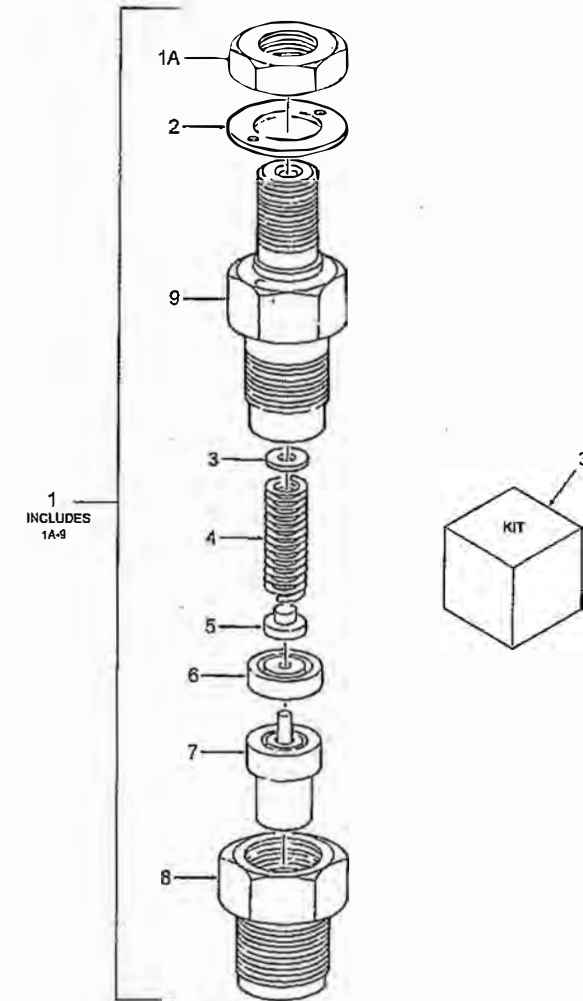

見出番号 KeyNo	部品番号 Parts No	部品名称 Parts Name	台当個数 Q'ty					互換性 RP	適応号機 Application	型寸 Description	備考 Remarks
			ALL	MJ -GSB	MCJ -GSB	MJ -GSC	MCJ -GSC				
1	131406520	NOZZLE & HOLDER ASSY	ノズルアンドホルダ ASSY	4							
1A	131446006	NUT	ナット	4							
2	131426230	GASKET	ガスケット	4							
3	131437360	SHIM	シム KIT	1							
4	131446989	SPRING	スプリング	4							
5	131446075	SPRING SHEET	スプリングシート	4							
6	131446076	SPACER	スペーサ	4							
7	131416170	NOZZLE	ノズル ASSY	4							
8	1314160770	NUT	ナット	4							
9	*			4							

FIG.110 ターボチャージャー、マフラー/TURBOCHARGER, MUFFLER

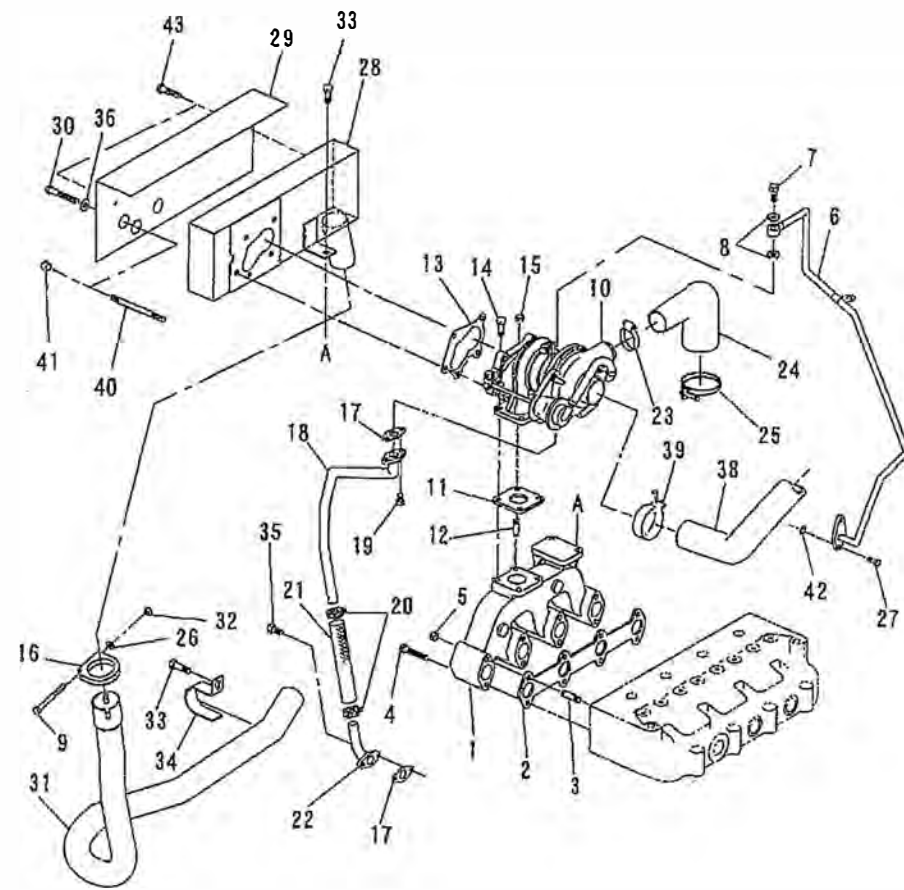

見出番号 KeyNo	部品番号 Parts No	部品名称 Parts Name	台当個数 Q'ty					互換性 R/P	適応号機 Application	型 寸 Description	備 考 Remarks
			ALL	MJ -GSB	MCJ -GSB	MJ -GSC	MCJ -GSC				
1	135617240	MANIFOLD.EXHAUST	エキゾーストマニホルド	1							
2	135996780	GASKET	ガスケット:EXマニホルド	1					T0.2/M8ヨウ		
3	012110880	STUD BOLT	スタッドボルト	2							
4	011510875	BOLT	ボルト	6							
5	023100008	NUT	ナット	2							
6	140607360	PIPE.OIL	オイルパイプ COMPL	1							
7	198487840	EYE BOLT	アイボルト	1							
8	140996260	GASKET: M8	ガスケット: M8	2							
9	010310865	BOLT	ボルト	1							
10	135756171	TURBO CHARGER	ターボチャージャ ASSY	1							
11	135997020	GASKET	ガスケット	1							
12	012109235	STUD BOLT	スタッドボルト	2					M8L20		
13	135997031	GASKET	ガスケット	1							
14	010109465	BOLT	ボルト	2					M6L20WASHER		
15	023100008	NUT	ナット	2							
16	314410660	BAND: PIPE	バンド: パイプ	1							
17	140996280	GASKET	ガスケット	2							
18	140607320	PIPE.OIL	オイルパイプ COMPL	1							
19	011400616	BOLT	ボルト	2							
20	198756200	BAND	ホースバンド	2							
21	068209121	HOSE	ゴムホース	1							
22	140607370	PIPE.OIL	オイルパイプ COMPL	1							
23	398750450	BAND	ホースバンド	1							
24	135596570	HOSE. INTAKE	ゴムパイプ: インテイク	1							
25	067100065	HOSE BAND	ホースバンド	1							

FIG.110 ターボチャージャー、マフラー/TURBOCHARGER, MUFFLER

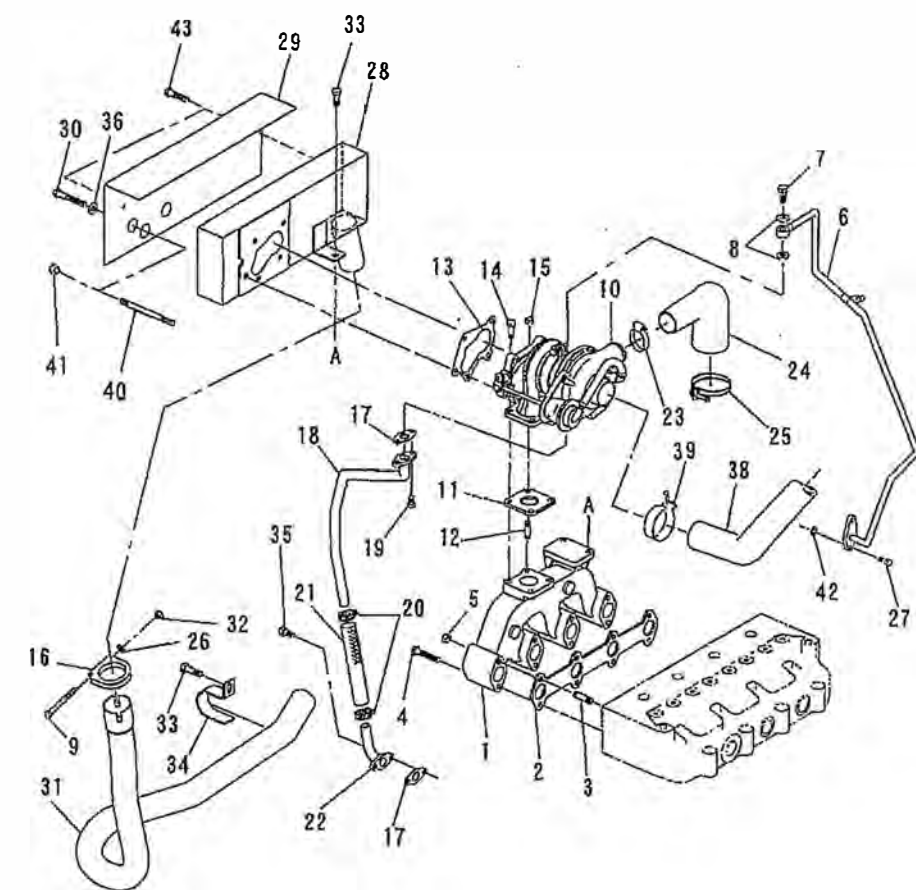

見出番号 KeyNo	部品番号 Parts No	部品名称 Parts Name	台当個数 Q'ty					互換性 R/P	適応号機 Application	型 寸 Description	備 考 Remarks
			ALL	MJ -GSB	MCJ -GSB	MJ -GSC	MCJ -GSC				
26	026100008	WASHER	ワッシャ	1							
27	011310616	BOLT	ボルト	2							
28	314102511	MUFFLER	マフラー	1							
29	314170231	MUFFLER COVER	マフラーカバー	1							
30	010160885	BOLT	ボルト	4						M8X65 P1.25 SUS	
31	314110520	MUFFLER	マフラー: テールパイプ	1							
32	022300008	NUT	ナット: U	1							
33	010800816	BOLT	ボルト	2							
34	399113450	CLAMP	クランプ: マフラーパイプ	1							
35	011310616	BOLT	ボルト	2							
36	027160008	WASHER	ワッシャ	4							
38	314541750	AIR CLEANER HOSE	エアクリーナーホース	1							
39	198756170	HOSE BAND	ホースバンド	1							
40	012210880	BOLT	ボルト	1							
41	023100008	NUT	ナット	1							
42	052109078	O-RING	O-リング	1							
43	010109297	BOLT	ボルト	2							

FIG.111 スタートイングモーター/STARTING MOTOR

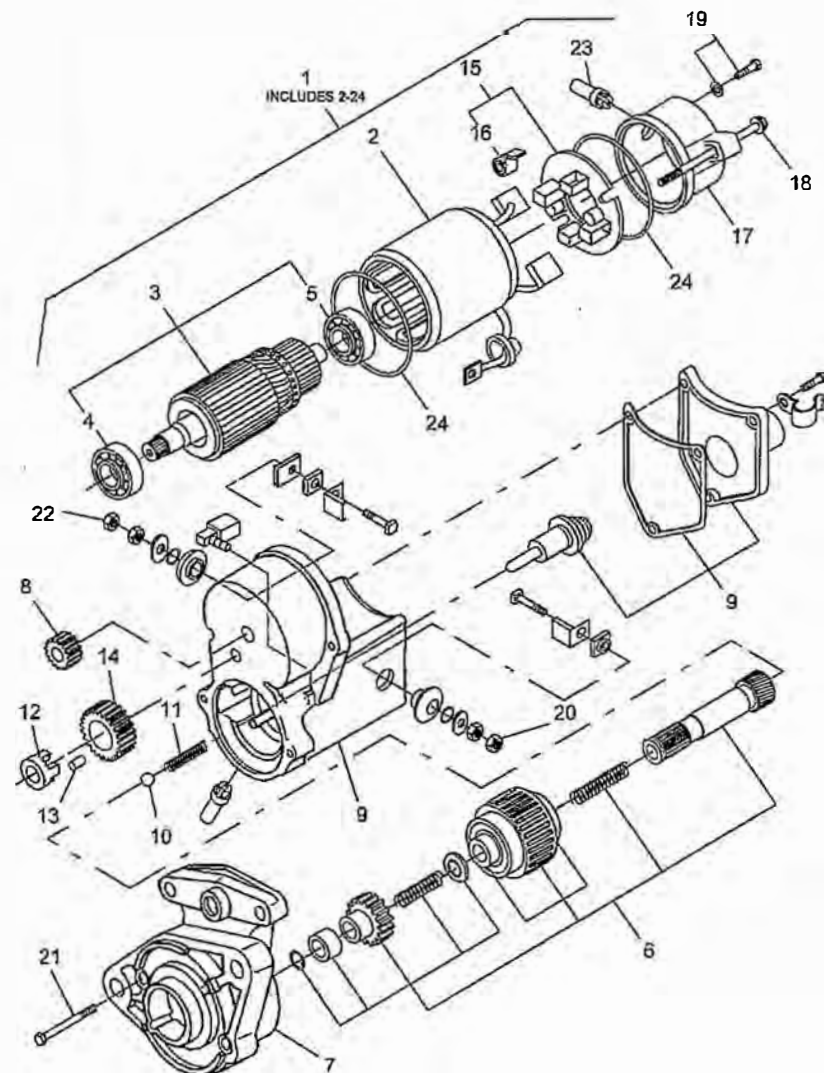

見出番号 KeyNo	部品番号 Parts No	部品名称 Parts Name	台当個数 Qty					互換性 RP	適応号機 Application	型寸 Description	備考 Remarks
			ALL	MJ -GSB	MCJ -GSB	MJ -GSC	MCJ -GSC				
1	185086530	MOTOR ASSY.STARTING	1								
2	185846570	STARTER KIT	1								
3	185846571	ARMATURE ASSY	1								
4	185846549	BEARING	1								
5	185846583	BALL BEARING	1								
6	185866370	CLUTCH SUB ASSY	1								
7	185846572	HOUSING ASSY	1								
8	185846576	PINION	1								
9	185816360	SWITCH ASSY.MAGNETIC	1								
10	185846286	STEEL BALL	1								
11	185846560	SPRING	1								
12	185846551	RETAINER	1								
13	185846371	ROLLER	5								
14	185846552	PINION	1								
15	185846573	HOLDER ASSY	1								
16	185846579	SPRING	4								
17	185846574	FRAME	1								
18	185846581	BOLT	2								
19	185846582	SCREW	2								
20	185846378	NUT	1								
21	185846580	SCREW	2								
22	185846563	NUT	1								
23	185846562	BUSHING	1								
24	185846561	O-RING	2								

FIG.112 オルタネータ/ALTERNATOR

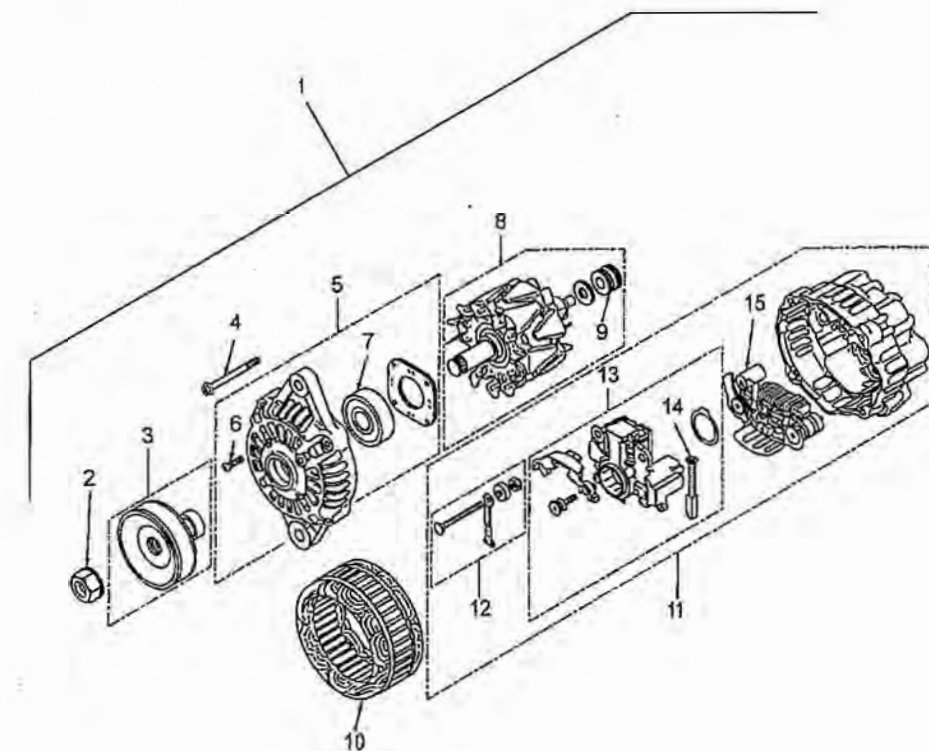

見出番号 KeyNo	部品番号 Parts No	部品名称 Parts Name	台当個数 Qty					互換性 RP	適応号機 Application	型寸 Description	備考 Remarks
			ALL	MJ -GSB	MCJ -GSB	MJ -GSC	MCJ -GSC				
1	185046380	ALTERNATOR ASSY	1								
2	185446269	NUT	1								
3	185436180	FAN	1								
4	185446270	SCREW	1								
5	185426210	BRACKET.FRONT	1								
6	185446271	SCREW	1								
7	185446272	BEARING	1								
8	185446292	ROTOR ASSY	1								
9	185446274	BEARING	1								
10	185446293	STATER	1								
11	185426240	BRACKET ASSY REAR	1								
12	185446278	TERMINAL SET	1								
13	185446277	REGULATOR ASSY	1								
14	185416480	BRUSH COMPL	2								
15	185446294	RECTIFIER ASSY	1								

FIG.113 バランサー/BALANCER

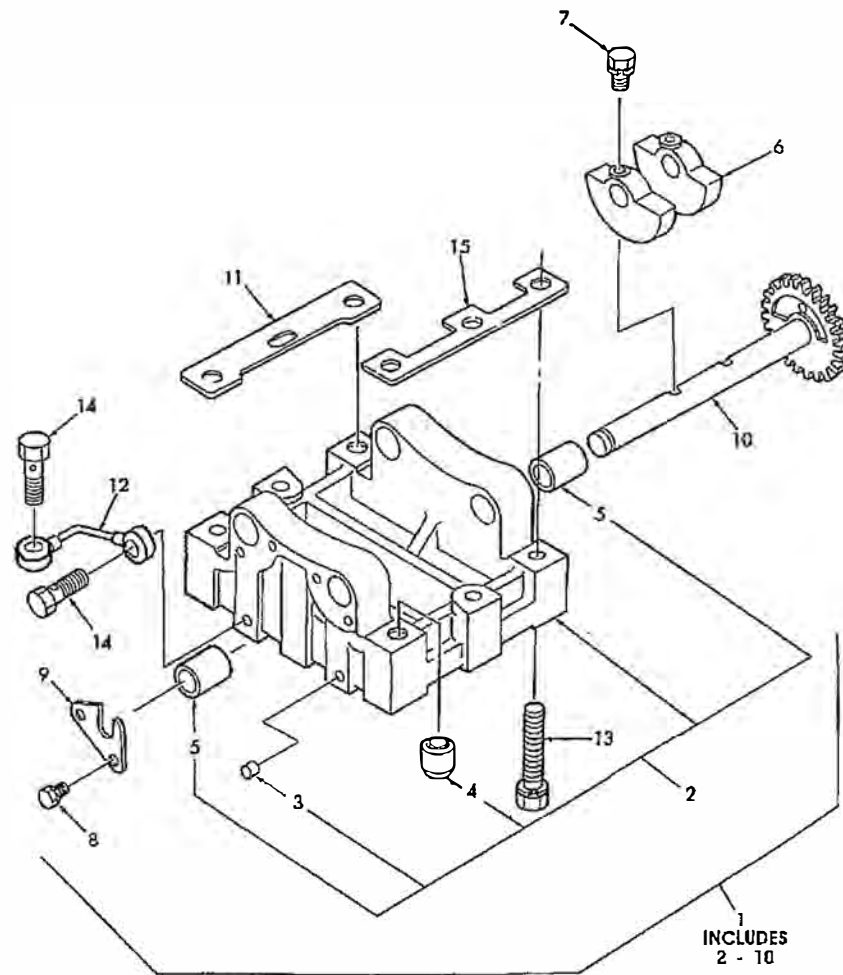

シャーシ編 (CHASSIS)

見出番号 KeyNo	部品番号 Parts No	部品名称 Parts Name	台当個数 Q'ty					互換性 R/P	適応号機 Application	型寸 Description	備考 Remarks
			ALL	MJ -GSB	MCJ -GSB	MJ -GSC	MCJ -GSC				
1	165036160	BALANCER ASSY	1								
2	165326280	HOUSING	1								
3	198466070	PLUG	7								
4	030509019	DOWEL PIN	2								
5	198517480	BUSHING.BALANCER	4								
6	165316210	BALANCER	4								
7	011510820	BOLT	4								
8	011310612	BOLT	4								
9	199566760	PLATE	2								
10	165456180	SHAFT	2								
11	199286320	SHIM : 0.2	1								
12	140607031	PIPE.OIL	1						04.76X70.7/71		
13	010109667	BOLT	6						M10-L65		
14	198486780	EYE BOLT	2								
15	1992 86330	SHIM : 0.2	1								

FIG.200 バッテリダイ/BATTERY STAND, HOLDER & HOODLATCH

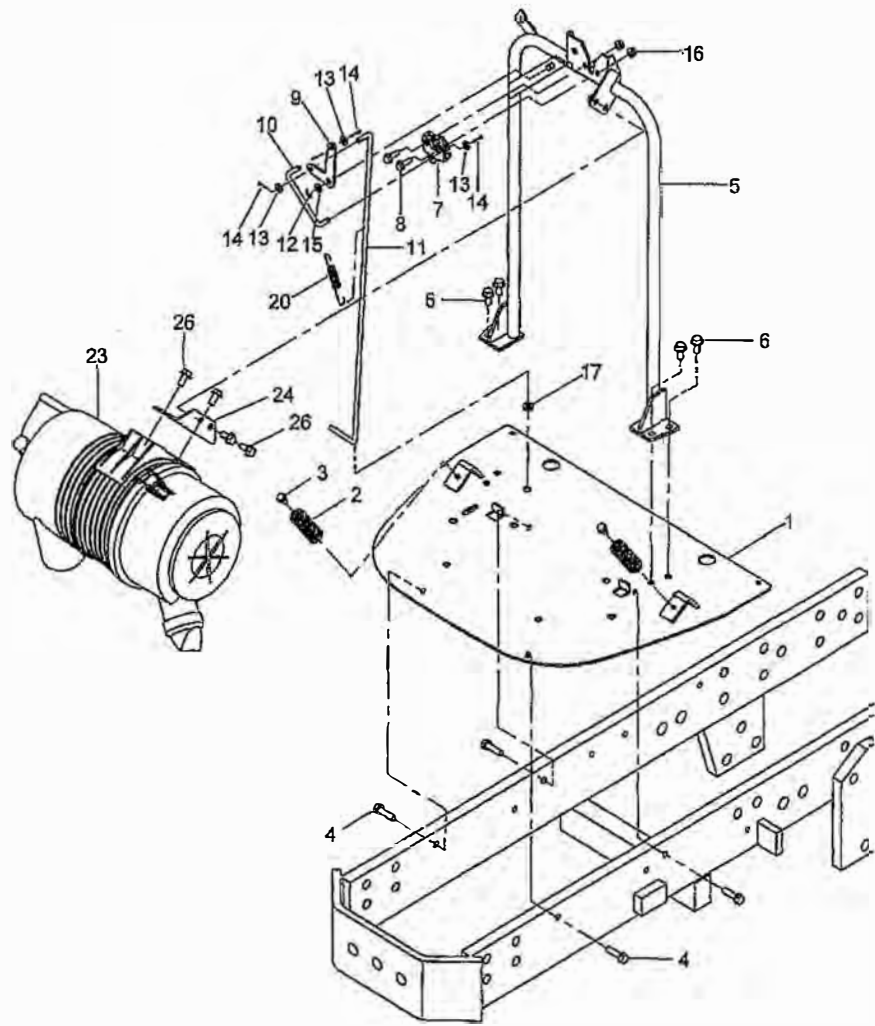
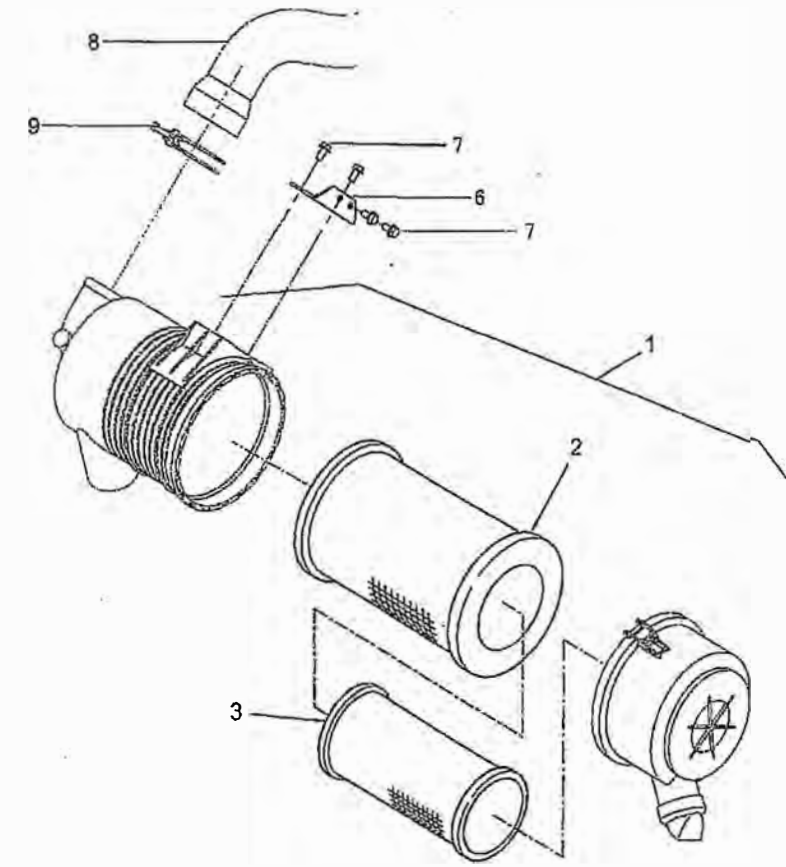

FIG.200A エアクリーナ/AIR CLEANER



見出番号 KeyNo	部品番号 Parts No	部品名称 Parts Name	台当個数 Q'ty					互換性 RP	適応号機 Application	型寸 Description	備考 Remarks
			ALL	MJ -GSB	MCJ -GSB	MJ -GSC	MCJ -GSC				
1	389102270	BATTERY STAND: DX	1								
2	398214941	SPRING	2								
3	010800616	BOLT	2								
4	011510830	BOLT	4								
5	314601770	HOLDER: SSS	1								
6	011510816	BOLT	4								
7	350200181	HANGER ASSY	1								
8	010800620	BOLT	2								
9	350210250	HANGER	1								
10	350210260	HANGER	1								
11	350210240	HANGER	1								
12	036800006	SNAP RING	1								
13	026100006	WASHER	3								
14	030102020	SPLIT PIN	3								
15	026100008	WASHER	1								
16	022400006	U-NUT	2								
17	398114510	RUBBER	1						コム8X11		
20	398211830	SPRING	1								
23	314500940	AIR CLEANER ASSY	1								
24	314610700	HOLDER	1								
26	011510816	BOLT	4								

見出番号 KeyNo	部品番号 Parts No	部品名称 Parts Name	台当個数 Q'ty					互換性 RP	適応号機 Application	型寸 Description	備考 Remarks
			ALL	MJ -GSB	MCJ -GSB	MJ -GSC	MCJ -GSC				
1	314500940	AIR CLEANER ASSY	1								
2	314531189	AIR ELEMENT OUTER	1								
3	314531188	AIR ELEMENT INNER	1								
6	314610700	HOLDER	1								
7	011510816	BOLT	4								
8	314541750	AIR CLEANER HOSE	1								
9	198756170	BAND	1								

FIG.201 フロントアクスル/Front AXLE

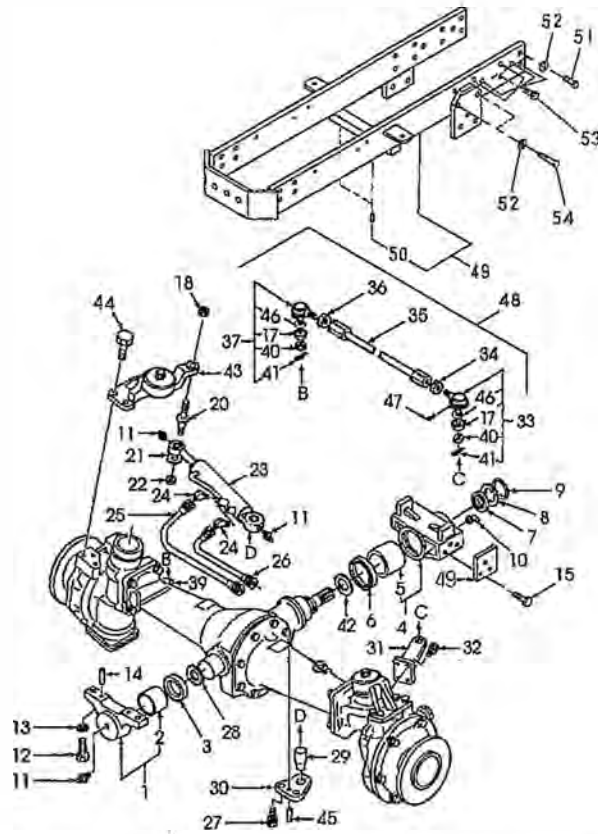

見出番号 KeyNo	部品番号 Parts No	部品名称 Parts Name	台当個数 Q'ty					互換性 RP	適応号機 Application	型 寸 Description	備 考 Remarks
			ALL	MJ -GSB	MCJ -GSB	MJ -GSC	MCJ -GSC				
1	322018010	CASING ASSY	ケーシング ASSY	1							
2	398510990	BUSH	ブツシュ	1							
3	050309056	OIL SEAL	オイルシール	1							
4	322018100	CASING ASSY	ケーシング ASSY	1							
5	398510190	BUSH	ブツシュ : 90X40	1							
6	050309064	OIL SEAL	オイルシール	1							
7	050202230	OIL SEAL	オイルシール	1							
8	036500045	SNAP RING	スナップリング	1							
9	052300450	O-RING	Oリング	1							
10	060630000	GREASE NIPPLE	グリースニツプル	1							
11	060620000	GREASE NIPPLE	グリースニツプル	3							
12	010311645	BOLT	ボルト	2							
13	027100016	ROCK WASHER	スプリングワツシャ	3							
14	030501025	DOWEL PIN	ノックピン	1							
15	010109305	BOLT : M14X1.5X45	ボルト : M14X1.5X45SP ツキ	6					M14X1.5XL45		
17	334810050	RUBBER	ゴム	2							
18	022509001	NUT	Uナット : M20X1.5ナイロン	1							
20	399612081	PIN	ピン	1							
21	399210710	SPACER	スペーサ	1							
22	022409003	NUT : M16X1.5	Uナット : M16X1.5ナイロン	1					M16x1.5		
23	344953141	CYLINDER ASSY	シリンダ ASSY	1							
24	340670290	ADAPTOR	アダプタ : 45エルボ	2							
25	340690050	OIL HOSE	オイルホース	1							
26	340690160	OIL HOSE	オイルホース	1							
27	011511230	BOLT	ボルト	2							
28	399261580	THRUST WASHER	スラストワツシャ	1							
29	399612110	PIN	ピン	1							
30	334660690	PLATE	プレート	1							
31	334600631	KNUCKLE ARM	ナツクルアーム : L	1							
32	011511235	BOLT	ボルト	12							
33	334800601	TIE ROD END	タイロッドエンド : L.H	1							
34	020109042	NUT	ナット : L.H-M20X1.5	1							
35	334704241	LINK	リンク : タイロッド	1							
36	020400020	NUT	ナット	1							
37	334800611	TIE ROD END	タイロッドエンド : R.H	1							

FIG.201 フロントアクスル/Front AXLE

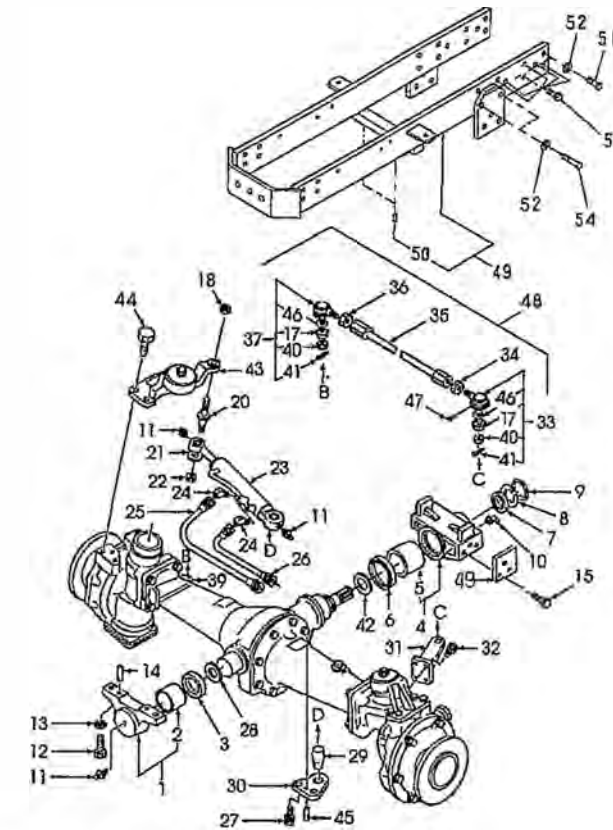

見出番号 KeyNo	部品番号 Parts No	部品名称 Parts Name	台当個数 Q'ty					互換性 RP	適応号機 Application	型 寸 Description	備 考 Remarks
			ALL	MJ -GSB	MCJ -GSB	MJ -GSC	MCJ -GSC				
39	334600651	KNUCKLE ARM	ナツクルアーム : R	1							
40	334810060	CASTLE NUT	キャツスルナツト	2							
41	030104030	SPLIT PIN	スプリットピン	2							
42	399261600	THRUST WASHER	スラストワツシャ	1							
43	334525280	ARM	アーム : R	1							
44	010109368	BOLT : M12X40	ボルト : M12X40 WS ツキ11T	4					M12X40 11T		
45	030501032	DOWEL PIN	ノックピン	1							
46	036100055	SNAP RING	スナップリング	2							
47	060610000	GREASE NIPPLE	グリースニツプル	2							
48	334074010	LINK ASSY	リンク ASSY	1							
49	330012150	AXLE SUPPORT ASSY	ゼンリンウケ ASSY	1							
50	030501025	DOWEL PIN	ノックピン	2							
51	010109552	BOLT	ボルト : M14X1.5-45-11T	4					M14X1.5ノックピン		
52	027100014	SPRING WASHER	スプリングワツシャ	8							
53	010109305	BOLT : M14X1.5X45	ボルト : M14X1.5X45SP ツキ	12					M14X1.5XL45		
54	010431465	BOLT	ボルト : M14X1.5-65-11T	4					M14X1.5XL65-11T		

FIG.201A 油圧シリンダ/HYD-CYLINDER

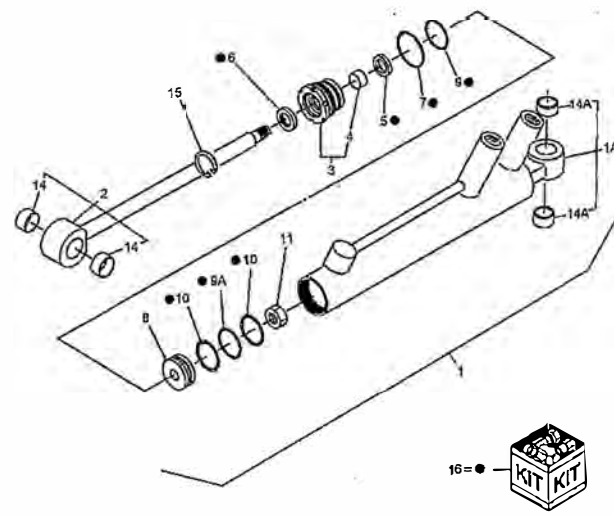
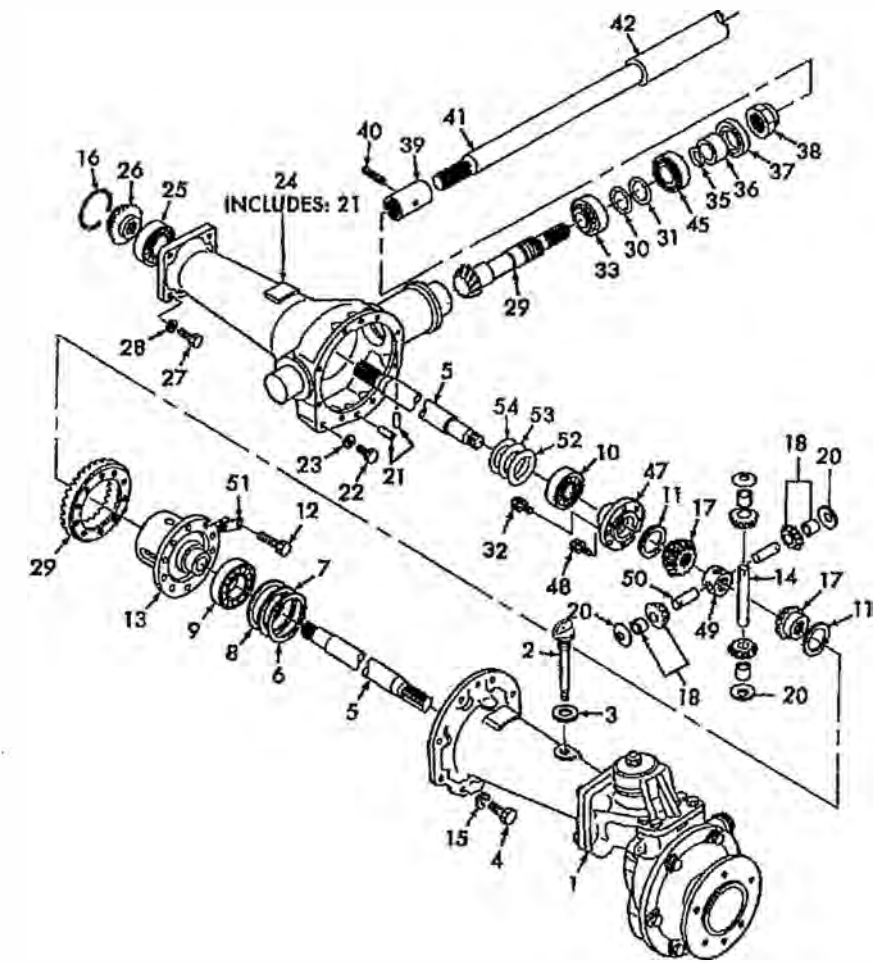

FIG.202 フロント デフ/Front DIFF



見出番号 KeyNo	部品番号 Parts No	部品名称 Parts Name	台当個数 Qty					互換性 RP	適応号機 Application	型寸 Description	備考 Remarks
			ALL	MJ -GSB	MCJ -GSB	MJ -GSC	MCJ -GSC				
1	344953141	CYLINDER ASSY	シリンダ ASSY	1							
1A	*			1							
2	344960451	ROD ASSY	ロッド ASSY	1							
3	344960454	HEAD ASSY	ヘッド ASSY	1							
4	344960430	BUSHING	ブツシュ	1							
5	*			1							
6	*			1							
7	*			1							
8	344960428	PISTON	ピストン	1							
9	*			1							
9A	*			1							
10	*			2							
11	020910014	NUT	ナット	1							
14	344960433	BUSHING	ブツシュ	2							
14A	344960434	BUSHING	ブツシュ	2							
15	344960438	RING	トメワ	1							
16	344960442	SEAL KIT	シール KIT	1							

見出番号 KeyNo	部品番号 Parts No	部品名称 Parts Name	台当個数 Qty					互換性 RP	適応号機 Application	型寸 Description	備考 Remarks
			ALL	MJ -GSB	MCJ -GSB	MJ -GSC	MCJ -GSC				
1	326345300	WHEEL SHAFT CASE	ホイールシャフトケース:LH	1							
2	398400450	GAUGE	ゲージ	1							
3	025100020	SEAL WASHER	シールワツシヤ	1							
4	010109305	BOLT : M14X1.5X45	ボルト : M14X1.5X45SP ツキ	8					M14X1.5XL45		
5	326211720	DIFF SHAFT	デフシャフト	2							
6	199280870	SHIM	シム : 0.1	1							
7	199280880	SHIM	シム : 0.2	1							
8	199280890	SHIM	シム : 0.5	1							
9	040106211	BALL BEARING	ボールベアリング	1							
10	040106011	BALL BEARING	ボールベアリング	1							
11	399261300	THRUST WASHER	スラストワツシヤ	2							
12	010411022	BOLT	ボルト	10							
13	326110572	DIFF HOUSING	デフケージ : ホンタイ	1							
14	326130360	PINION SHAFT	ピニオンシャフト	1							
15	027100012	LOCK WASHER	スプリングワツシヤ	8							
16	052301050	O-RING	Oリング	2							
17	326140260	DIFF GEAR	デフギヤ	2							
18	322030151	GEAR ASSY	ギヤ ASSY	4							
20	399260270	THRUST WASHER	スラストワツシヤ	4							
21	030501032	DOWEL PIN	ノックピン	3							
22	010411212	BOLT	ボルト	3							
23	025100012	SEAL WASHER	シールワツシヤ	3							
24	322018020	CASING ASSY	ケーシング ASSY	1							
25	040106308	BALL BEARING	ボールベアリング	2							
26	326240730	FINAL PINION	ファイナルピニオン : アイドラ	2							

FIG.202 フロント デフ/Front DIFF

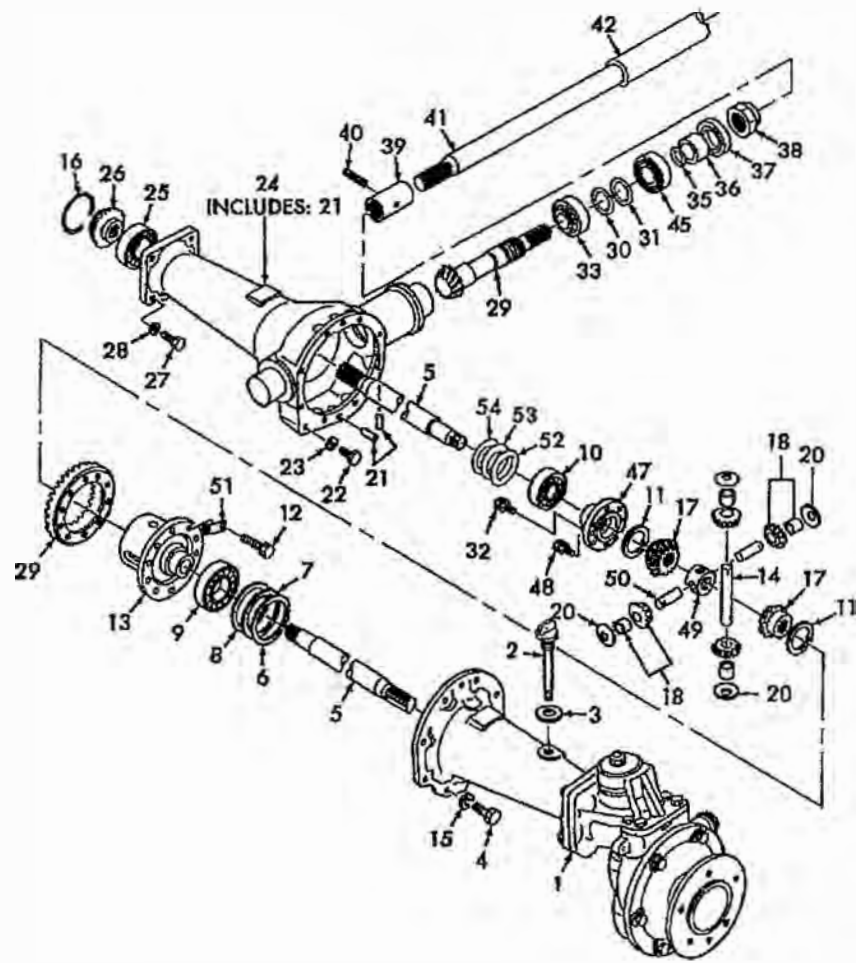

見出番号 KeyNo	部品番号 Parts No	部品名称 Parts Name	台当個数 Q'ty					互換性 R/P	適応号機 Application	型 寸 Description	備 考 Remarks
			ALL	MJ -GSB	MCJ -GSB	MJ -GSC	MCJ -GSC				
27	010311645	BOLT	ボルト	10							
28	027100016	ROCK WASHER	スプリングワッシャ	10							
29	322051320	DRIVE PINION ASSY	ドライブピニオン ASSY	1							
30	199280690	SHIM	シム: 0.1T	1							
31	199280700	SHIM	シム: 0.2T	1							
32	010109598	BOLT	ボルト	3							
33	042532207	TAPER ROLLER BEARING	テーパローラベアリング	1							
35	052300300	O-RING	Oリング: G30	1							
36	399234050	COLLAR	カラー	1							
37	050202350	OIL SEAL	オイルシール	1							
38	399370610	NUT	ナット: ジクタン	1							
39	322611330	COUPLING	セツシュ	2							
40	030300640	SPRING PIN	スプリングピン	2							
41	322512990	DRIVE SHAFT	ドライブシャフト: 4WD	1							
42	320171740	PIPE	アブラドメカン	1							
45	042530207	TAPER ROLLER BEARING	テーパローラベアリング	1							
47	326110560	DIFF HOUSING	デフケージ: フタ	1							
48	010109430	BOLT	ボルト: M8X25コーティング	5							
49	326170070	JOINT	ピニオンシャフトコマ	1							
50	326130350	PINION SHAFT	ピニオンシャフト	2							
51	399310300	LOCK WASHER	ロックワッシャ	5							
52	199280810	SHIM	シム: 0.1T	1							
53	199280820	SHIM	シム: 0.2T	1							
54	199280830	SHIM	シム: 0.5T	1							

FIG.203 フロントアクスル;ファイナル/Front Axle; Final

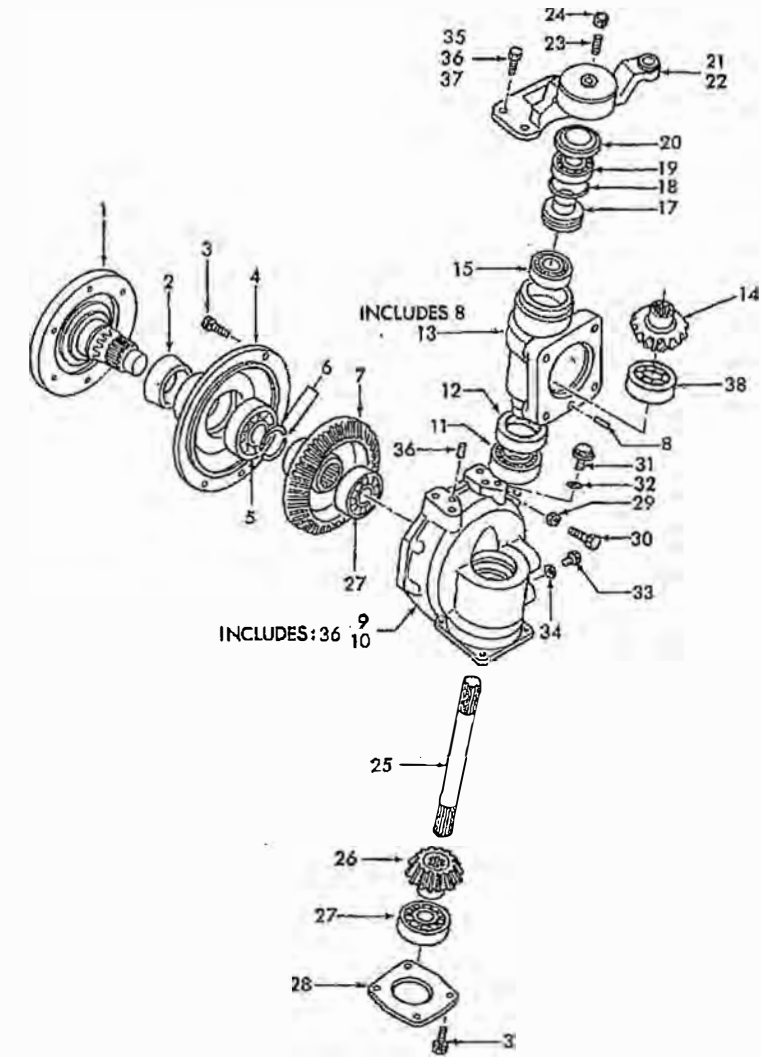

見出番号 KeyNo	部品番号 Parts No	部品名称 Parts Name	台当個数 Q'ty					互換性 R/P	適応号機 Application	型 寸 Description	備 考 Remarks
			ALL	MJ -GSB	MCJ -GSB	MJ -GSC	MCJ -GSC				
1	326312660	WHEEL SHAFT	ホイールシャフト	2							
2	399030090	OIL SEAL KIT	オイルシールKIT: QLNY60	2							
3	011511030	BOLT	ボルト	28							
4	322213810	COVER	ケースカバー	2							
5	040106310	BALL BEARING	ボールベアリング	1							
6	398340320	CLIP	クリップ: P	4							
7	326370520	FINAL GEAR	ファイナルギヤ: ベベル	2							
8	030501032	DOWEL PIN	ノックピン	2							
9	322018031	CASING ASSY : L.H	ケーシング ASSY : L.H	1							
10	322018041	CASING ASSY : R.H	ケーシング ASSY : R.H	1							
11	042532009	TAPER ROLLER BEARING	テーパローラベアリング	2							
12	050609051	OIL SEAL	オイルシール: QLNY55	2						Y55X78X16	
13	322015712	CASING ASSY	ケーシング ASSY	2							
14	326240730	FINAL PINION	ファイナルピニオン: アイドラ	4							
15	040106208	BALL BEARING	ボールベアリング	2							
17	330311430	KING PIN	キングピン	2							
18	052300750	O-RING	Oリング	2							
19	040116208	BEARING 6208Z	ボールベアリング	2							
20	399211560	SPACER	スペーサ	2							
21	334525270	ARM	アーム: L	1							
22	334525280	ARM	アーム: R	1							
23	399480281	SCREW	スクリュ	2							
24	024600010	CAP NUT	キャップナット	2							
25	322514230	DRIVE SHAFT	ドライブシャフト	2							
26	326240740	FINAL PINION	ファイナルピニオン: ベベル	2							

FIG.203 フロントアクスル;ファイナル/Front Axle; Final

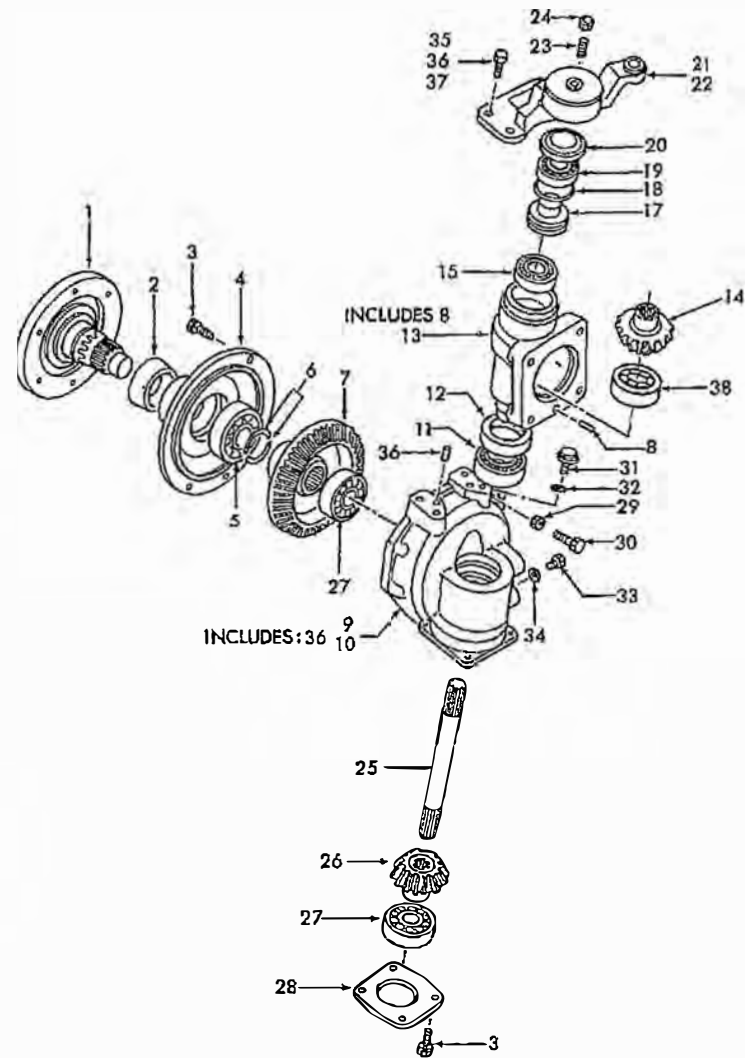

見出番号 KeyNo	部品番号 Parts No	部品名称 Parts Name	台当個数 Q'ty					互換性 RP	適応号機 Application	型寸 Description	備考 Remarks
			ALL	MJ -GSB	MCJ -G	MJ SB-G	MCJ -GSC				
27	040106308	BALL BEARING	ボールベアリング	1							
28	322212230	COVER	ケースカバー	2							
29	020900012	NUT	ナット	2							
30	010311240	BOLT	ボルト	2							
31	064600016	PLUG	ツバツキプラグ: M16	2					M16		
32	025100016	SEAL WASHER	シールワッシャ	2							
33	010411212	BOLT	ボルト	2							
34	025100012	SEAL WASHER	シールワッシャ	3							
35	011511235	BOLT	ボルト	12							
36	030501025	DOWEL PIN	ノックピン	4							
37	010109368	BOLT: M12X40	ボルト: M12X40 WS ツキ11T	4					M12X40 11T		
38	040109071	BALL BEARING	ボールベアリング	2							

FIG.204 クラッチケース; 12X12/CLUTCH CASE; 12X12

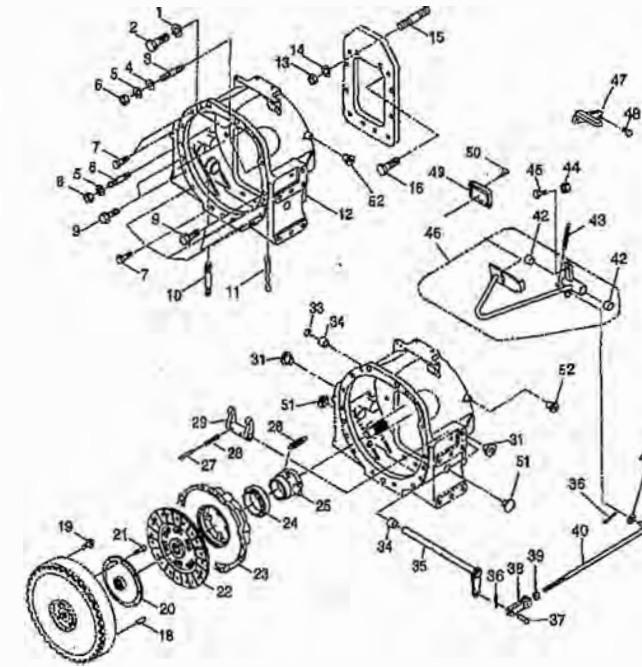

見出番号 KeyNo	部品番号 Parts No	部品名称 Parts Name	台当個数 Q'ty					互換性 RP	適応号機 Application	型寸 Description	備考 Remarks
			ALL	MJ -GSB	MCJ -G	MJ SB-G	MCJ -GSC				
1	027100012	LOCK WASHER	スプリングワッシャ	2							
2	010331250	BOLT	ボルト	2							
3	012111030	STUD BOLT	スタッドボルト	2							
4	026100010	WASHER	ワッシャ	2							
5	027100010	LOCK WASHER	スプリングワッシャ	3							
6	021010010	NUT	ナット	3							
7	010311016	BOLT	ボルト	6							
8	012111045	STUD BOLT	スタッドボルト	1							
9	011511050	BOLT	ボルト	5							
10	012110855	STUD BOLT	スタッドボルト	1							
11	030104020	SPLIT PIN	スプリットピン	1							
12	320111860	CLUTCH CASE	クラッチケース	1							
13	020210014	NUT	ナット	2							
14	027100014	SPRING WASHER	スプリングワッシャ	2							
15	012109258	STUD BOLT	スタッドボルト	2							
16	010109368	BOLT: M12X40	ボルト: M12X40 WS ツキ11T	10					M12X40 11T		
18	030501025	DOWEL PIN	ノックピン	3							
19	011510816	BOLT	ボルト	6							
20	322613250	COUPLING	セツシュ	1							
21	010700616	BOLT	ボルト	8							
22	320400650	CLUTCH DISC	クラッチディスク	1							
23	320450310	PRESSURE PLATE	プレッシャプレート	1							
24	398560910	RELEASE BEARING	リリースベアリング	1							
25	320310610	RELEASE HUB	リリースハブ	1							
26	398210070	SPRING	スプリング	1							
27	030300640	SPRING PIN	スプリングピン	2							
28	030303540	SPRING PIN	スプリングピン	2							
29	320260030	CLUTCH FORK	クラッチフォーク	1							
31	398460010	BLANK PLUG	プラグ: M16ポリセン	14							
33	036100018	SNAP RING	スナップリング	1							
34	398510010	BUSH	ブッシュ	2							
35	320201340	CLUTCH SHAFT	クラッチシャフト	1							
36	030103025	SPLIT PIN	スプリットピン	2							
37	031311020	PIN	ヒラアタマピン	1							
38	358550110	FORK JOINT	フォークジョイント: R:P	1							

FIG.204 クラッチケース; 12X12/CLUTCH CASE; 12X12

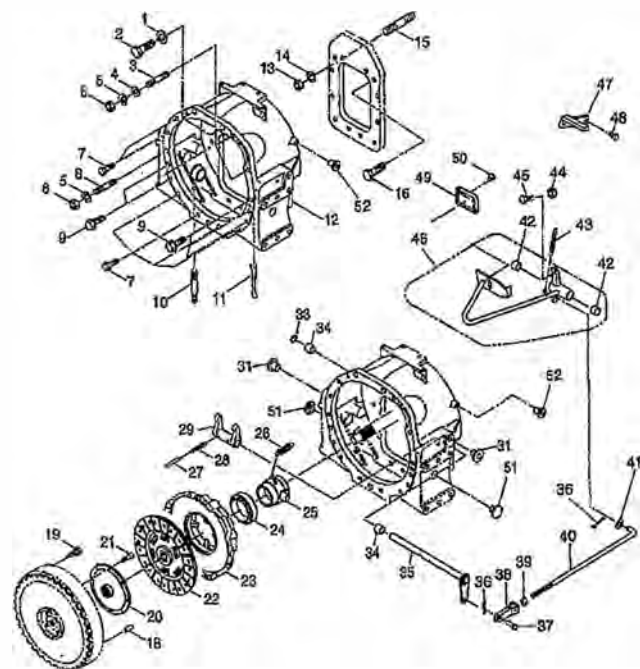

見出番号 KeyNo	部品番号 Parts No	部品名称 Parts Name	台当個数 Qty					互換性 R/P	適応号機 Application	型寸 Description	備考 Remarks
			ALL	MJ -GSB	MCJ -GSB	MJ -GSC	MCJ -GSC				
39	020900010	NUT	ナット	1							
40	358510561	ROD	ロッド:クラッチ	1							
41	026100010	WASHER	ワッシャ	1							
42	398511460	BUSH	ブッシュ	2							
43	398210290	SPRING	スプリング	1							
44	020900010	NUT	ナット	1							
45	010311025	BOLT	ボルト	1							
46	358102400	PEDAL	ペダル:クラッチ		1		1				
46	358105840	PEDAL: CLUTCH	ペダル:クラッチ			1		1			
47	358160290	STOPER	ストツバ:クラッチ		1		1				
47	358160320	STOPER	ストツバ:クラッチ			1		1			
48	011510820	BOLT	ボルト	2							
49	398118880	RUBBER	ゴム:ペダル	1							
50	398340540	CLIP	クリップ	1							
51	398110760	RUBBER	ゴムキャップ	2							
52	398460210	BLANK PLUG	プラグ:10.8	2							

FIG.205 メイントランスミッション; 上/MAIN TRANS MISSION; UPPER

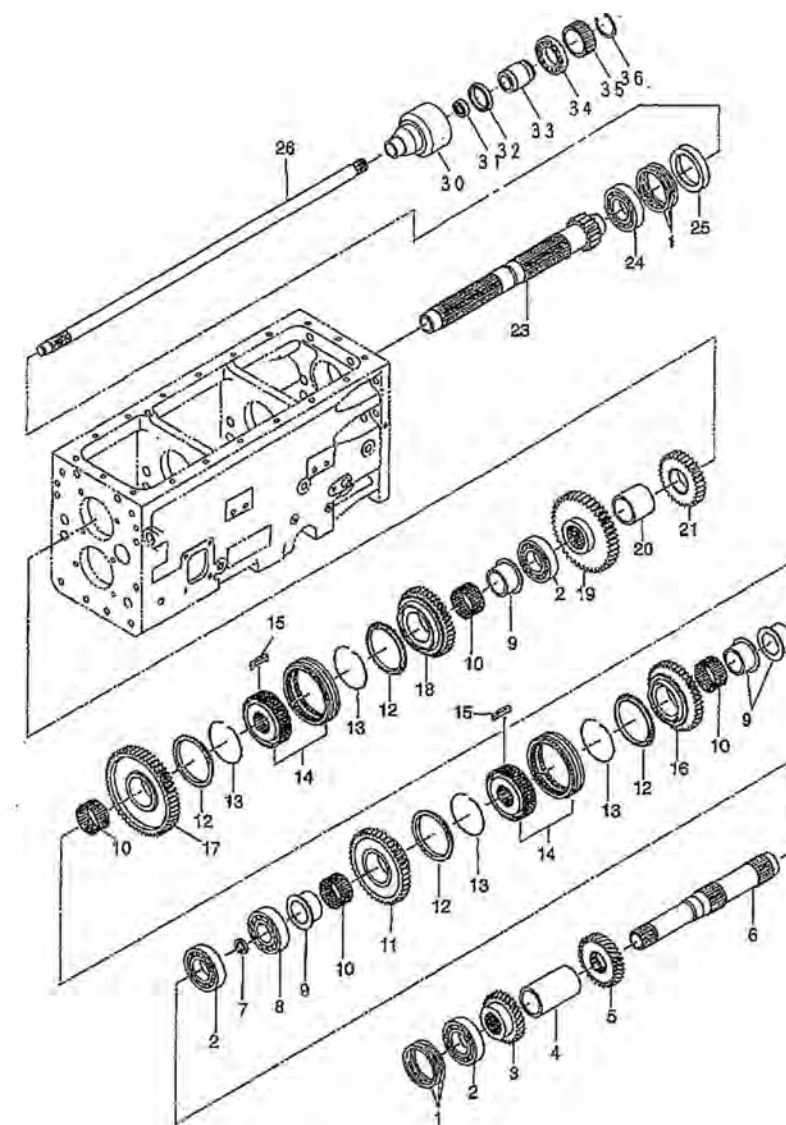

見出番号 KeyNo	部品番号 Parts No	部品名称 Parts Name	台当個数 Qty					互換性 R/P	適応号機 Application	型寸 Description	備考 Remarks
			ALL	MJ -GSB	MCJ -GSB	MJ -GSC	MCJ -GSC				
1	199280750	SHIM	シム:0.1T	1							
1	199280760	SHIM	シム:0.2T	1							
1	199280770	SHIM	シム:0.5T	1							
2	040106208	BALL BEARING	ボールベアリング	1							
3	322326660	FIXING GEAR A	コティギヤ A:R	1							
4	399235880	COLLAR	カラー	1							
5	322326650	FIXING GEAR A	コティギヤ A:F	1							
6	322501200	SHAFT COMPL	シャフト COMPL	1							
7	050209099	OIL SEAL	オイルシール:D22327	1							
8	040106307	BALL BEARING	ボールベアリング	2							
9	322613270	COUPLING	セツシュ	4							
10	042209006	NEEDLE BEARING	ニードルベアリング	4							
11	322383000	COUNTER GEAR B	カウンタギヤ B:シユ3	1							
12	322410061	SYNCHRONIZER RING	シンクロナイザーリング	4							
13	398212470	SPRING	スプリング	4							
14	322031401	GEAR ASSY	ギヤ ASSY	2							
15	322420040	KEY	キー	3							
16	322383010	COUNTER GEAR B	カウンタギヤ B:シユ4	1							
17	322383210	COUNTER GEAR B	カウンタギヤ B:シユ3	1							
18	322382990	COUNTER GEAR B	カウンタギヤ B:シユ2	1							
19	322326520	FIXING GEAR A	コティギヤ A:フク H	1							
20	399233230	COLLAR	カラー	1							
21	322324240	FIXING GEAR A	コティギヤ A:フク M	1							
23	322531870	COUNTER SHAFT	カウンターシャフト	1							
24	040106208	BALL BEARING	ボールベアリング	1							

FIG.205 メイントランスミッション；上/MAIN TRANS MISSION ; UPPER

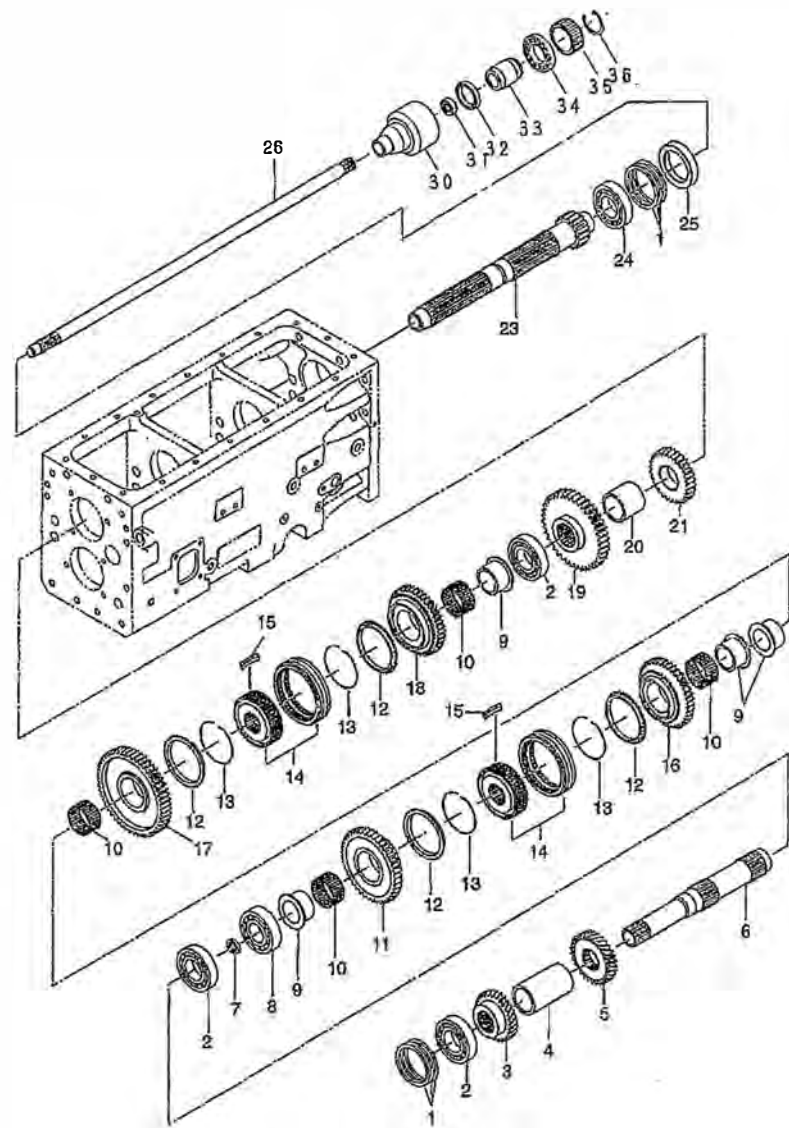
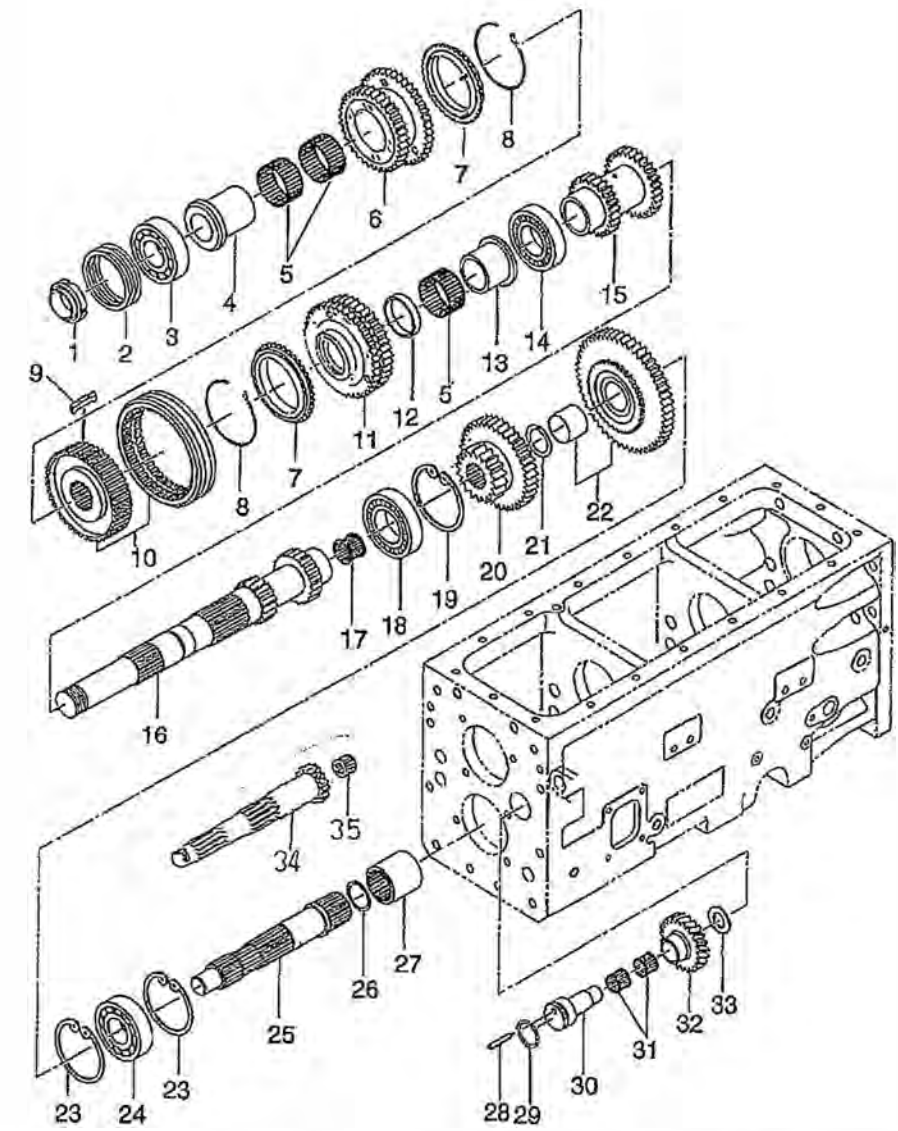

FIG.206 メイントランスミッション；下/MAIN TRANS MISSION ; LOWER



見出番号 KeyNo	部品番号 Parts No	部品名称 Parts Name	台当個数 Q'ty					互換性 R/P	適応号機 Application	型寸 Description	備考 Remarks
			ALL	MJ -GSB	MCJ -GSB	MJ -GSC	MCJ -GSC				
25	320190660	HOLDER	ホルダ	1							
26	322514190	DRIVE SHAFT	ドライブシャフト	1							
30	322571740	COUNTER SHAFT	PTO カウンタシャフト	1							
31	040106001	BALL BEARING	ボールベアリング	1							
32	040109127	BALL BEARING	ボールベアリング	1							
33	322613150	COUPLING	セツシュ	1							
34	398560891	CLUTCH ASSY: ONE-WAY	クラッチ ASSY: ワンウェイクラッチ	1							
35	040109052	BALL BEARING	ボールベアリング	1							
36	036100035	SNAP RING	スナツプリング	1							

見出番号 KeyNo	部品番号 Parts No	部品名称 Parts Name	台当個数 Q'ty					互換性 R/P	適応号機 Application	型寸 Description	備考 Remarks
			ALL	MJ -GSB	MCJ -GSB	MJ -GSC	MCJ -GSC				
1	399370610	NUT	ナット：ジクタン	1							
2	199280750	SHIM	シム：0.1T	1							
2	199280760	SHIM	シム：0.2T	1							
2	199280770	SHIM	シム：0.5T	1							
3	040106307	BALL BEARING	ボールベアリング	1							
4	322613300	COUPLING	セツシュ	1							
5	042209006	NEEDLE BEARING	ニードルベアリング	1							
6	322383050	COUNTER GEAR B	カウンタギヤ B	1							
7	322410100	SYNCHRONIZER RING	シンクロナイザーリング	2							
8	398215192	SPRING	スプリング：シンクロ	2							
9	322420092	KEY	キー	3							
10	322031950	GEAR ASSY	ギヤ ASSY	1							
11	322383040	COUNTER GEAR B	カウンタギヤ B	1							
12	399235890	COLLAR	カラー	1							
13	322613310	COUPLING	セツシュ	1							
14	040106208	BALL BEARING	ボールベアリング	4							
15	322330260	FIXING GEAR B	コティギヤ B	1							
16	322531980	COUNTE RSHAFT	カウンターシャフト	1							
17	042209017	NEEDLE BEARING	ニードルベアリング	1							
18	040106209	BALL BEARING	ボールベアリング	1							
19	036500085	SNAP RING	スナツプリング	1							
20	322361490	SLIDE GEAR B	スライドギヤ B：フク	1							
21	036100035	SNAP RING	スナツプリング	1							
22	322032000	GEAR ASSY	ギヤ ASSY	1							
23	036500080	SNAP RING	スナツプリング	2							

FIG.206 メイントランスミッション；下/MAN TRANS MISSION ; LOWER

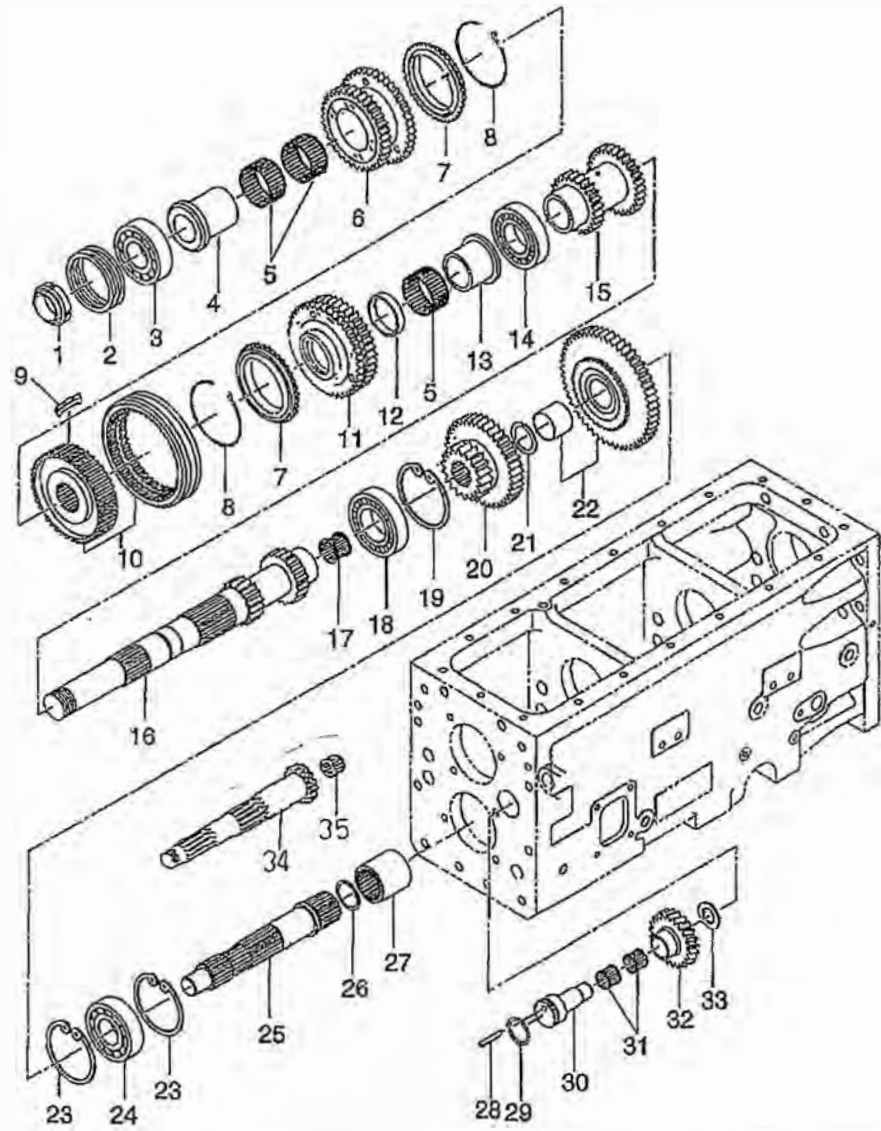

見出番号 KeyNo	部品番号 Parts No	部品名称 Parts Name	台当個数 Q'ty					互換性 RP	適応号機 Application	型寸 Description	備考 Remarks
			ALL	MJ -GSB	MCJ -GSB	MJ -GSC	MCJ -GSC				
24	040106307	BALL BEARING	ボールベアリング	1							
25	322521450	MAIN SHAFT	メインシャフト	1		1					
26	036500037	SNAP RING	スナツプリング	1		1					
27	322613260	COUPLING	セツシュ	1		1					
28	030300625	SPRING PIN	スプリングピン	1							
29	052300300	O-RING	Oリング G30	1							
30	322560550	BACK GEAR SHAFT	バックギヤシャフト	1							
31	042209022	NEEDLE BEARING	ニードルベアリング	2							
32	322372200	COUNTER GEAR A	カウンタギヤA:R	1							
33	399260620	THRUST WASHER	スラストワツシャ	1							
34	322532090	COUNTER SHAFT	カウンターシャフト:フク		1		1				
35	042209014	NEEDLE BEARING	ニードルベアリング		1		1				

FIG.209 ミッションケース；シフト/MISSION CASE ; SHIFT

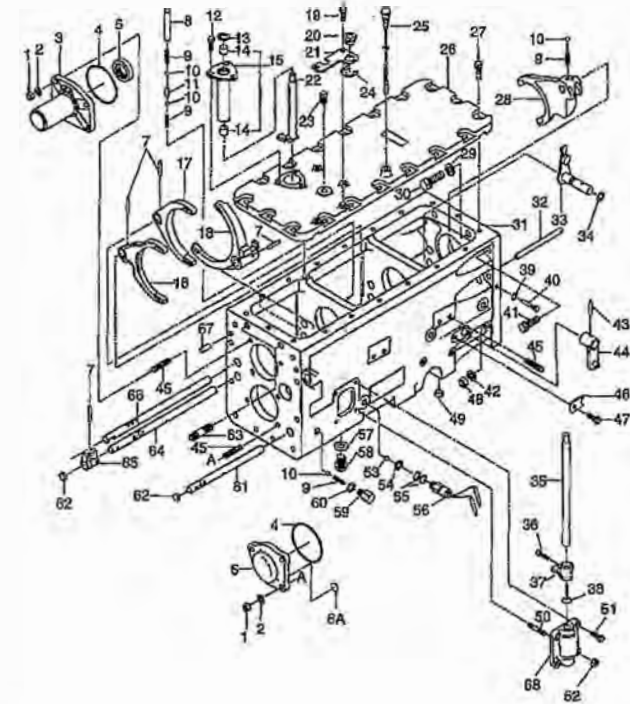

見出番号 KeyNo	部品番号 Parts No	部品名称 Parts Name	台当個数 Q'ty					互換性 RP	適応号機 Application	型寸 Description	備考 Remarks
			ALL	MJ -GSB	MCJ -GSB	MJ -GSC	MCJ -GSC				
1	021000010	NUT	ナツト	3							
2	027100010	LOCK WASHER	スプリングワツシャ	4							
3	320190650	HOLDER	ホルダ	1							
4	052300850	O-RING	Oリング	1							
5	050201338	OIL SEAL	オイルシール	1							
6	322280261	BEARING HOLDER	ベアリングオサエ	1							
6A	052100100	O-RING	Oリング	1							
7	030300636	SPRING PIN	スプリングピン	4						10 X 74	
8	399612121	PIN	ピン	1							
9	398210460	SPRING	スプリング	4							
10	048100011	STEEL BALL	スチールボール	4							
11	324560040	BALKPIN	ボールピン	1							
12	011510816	BOLT	ボルト	3							
13	050301115	OIL SEAL	オイルシール	1							
14	398510310	BUSH	ブツシュ	2							
15	324010550	COVER ASSY	チェンジレバーカバーASSY	1							
16	324412760	SHIFTER FORK	シフトフォーク:シユ3-4	1							
17	324412650	SHIFTER FORK	シフトフォーク:シユ1-2	1							
18	324412671	SHIFTER FORK	シフトフォーク	1							
19	011510816	BOLT	ボルト	2							
20	398511430	BUSH	ブツシュ	1							
21	324510840	GUIDE	シフトガイド	1							
22	324203021	SHIFTER ARM	シフトアーム:シユ	1							
23	064500020	PLUG	プラグ	1							
24	036800019	SNAP RING	スナツプリング	1							
25	398400580	GAUGE	ゲージ	1							
26	322213740	COVER	ケースカバー M	1							
27	011511030	BOLT	ボルト	18							
28	324411813	SHIFTER FORK	シフトフォーク:フク	1							
29	027100014	SPRING WASHER	スプリングワツシャ	2							
30	010231450	BOLT	ボルト	2						M14XL50XP1.5	
31	322118481	MISSION CASE	ミッションケース	1							
32	324312290	SHIFTER ROD	シフトロツド	1							
33	324203150	SHIFT ARM	シフトアーム:フク	1							
34	052100140	O-RING	Oリング	1							

FIG.209 ミッションケース;シフト/MISSION CASE;SHIFT

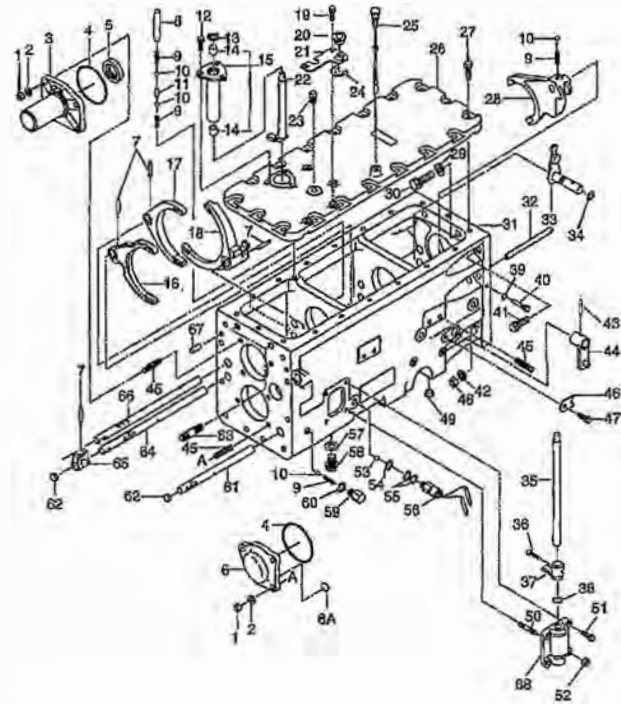
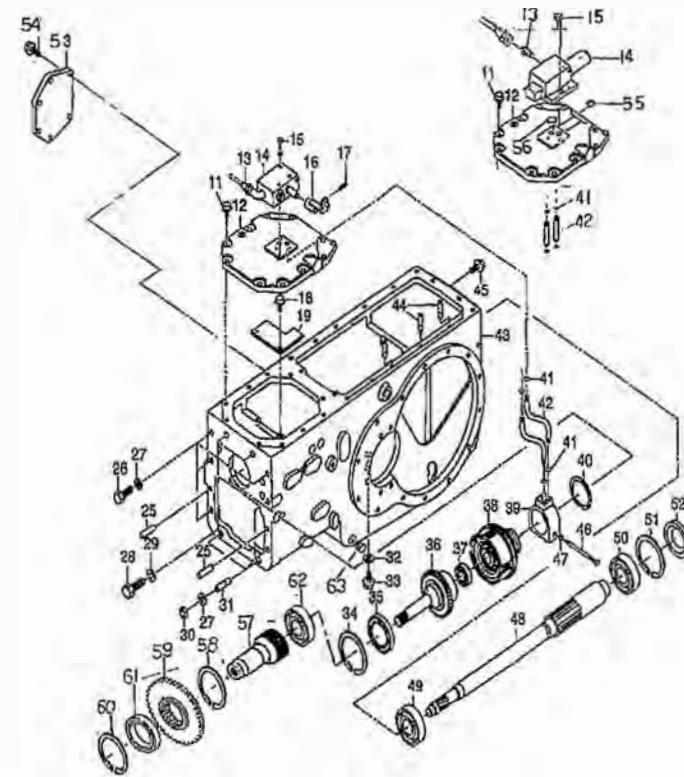

FIG.210 リヤトランスミッション;PTO/REAR TRANS MISSION;PTO



見出番号 KeyNo	部品番号 Parts No	部品名称 Parts Name		台当個数 Qty					互換性 R/P	適応号機 Application	型寸 Description	備考 Remarks
				ALL	MJ -GSB	MCJ -GSB	MJ -GSC	MCJ -GSC				
35	324221110	SHAFT	シャフト	1								
36	010709043	BOLT : M6COATING	ボルト : M6コーティング	1								
37	324203160	SHIFT ARM	シフトアーム	1								
38	052100150	O-RING	Oリング : 3	1								
39	025100008	SEAL WASHER	シールワッシャ	1								
40	010109365	BOLT	ボルト	1								
41	010109368	BOLT : M12X40	ボルト : M12X40 WS ツキ11T	4						M12X40 11T		
42	027100012	LOCK WASHER	スプリングワッシャ	4								
43	030300636	SPRING PIN	スプリングピン	1								
44	324107140	CHANGE LEVER	チェンジレバー	1								
45	012111025	STUD BOLT	スタッドボルト	10								
46	399564790	PLATE	プレート	1								
47	011510816	BOLT	ボルト	1								
48	021010012	NUT	ナット	4								
49	398460010	BLANK PLUG	プラグ : M16ポリセン	2								
50	012110825	STUD BOLT	スタッドボルト	3								
51	011510825	BOLT	ボルト	1								
52	021500008	NUT	ナット	3								
53	048100011	STEEL BALL	スチールボール	1								
54	025100014	SEAL WASHER	シールワッシャ	1								
55	399281670	SHIM	シム : 0.5T	1								
55	199280300	SHIM	シム : 0.5	1								
56	385202630	SWITCH ASSY	スイッチ ASSY	1								
57	025100016	SEAL WASHER	シールワッシャ	1								
58	064600016	PLUG	ツバツキプラグ : M16	1						M16		
59	399431220	BOLT	ボルト	1								
60	025100014	SEAL WASHER	シールワッシャ	1								
61	324313250	SHIFTER ROD	シフトロッド	1								
62	322140960	SEAL COVER	シールカバー : 16プラグ	1								
63	012109258	STUD BOLT	スタッドボルト	2								
64	324313300	SHIFTER ROD	シフトロッド : シュ3-4	1								
65	324320860	SHIFTER BOSS	シフトボス	1								
66	324313200	SHIFTER ROD	シフトロッド : シュ1-2	1								
67	030501025	DOWEL PIN	ノックピン	2								
68	324711410	CHANGE LEVER CASE	チェンジレバーケース	1								

見出番号 KeyNo	部品番号 Parts No	部品名称 Parts Name		台当個数 Qty					互換性 R/P	適応号機 Application	型寸 Description	備考 Remarks
				ALL	MJ -GSB	MCJ -GSB	MJ -GSC	MCJ -GSC				
11	011511030	BOLT	ボルト	10								
12	322213730	COVER	ケースカバー : D	1	1							
12	322214160	COVER	ケースカバー : D		1		1					
13	340671580	ADAPTOR	アダプタ	1		1						
13	340670970	ADAPTOR	アダプタ : PT1/4XM14X1.5			1		1				
14	340016451	VALVE ASSY	コントロールバルブ ASSY : PTO	1		1						
14	340016960	VALVE ASSY	コントロールバルブ ASSY			1		1				
15	011310645	BOLT	ボルト	3			3					
15	011310616	BOLT	ボルト			3		3				
16	324107610	CHANGE LEVER	チェンジレバー : PTO	1		1						
17	030300625	SPRING PIN	スプリングピン	1		1						
18	011510820	BOLT	ボルト	2								
19	399569121	PLATE : PTO	プレート : PTO	1								
25	030501025	DOWEL PIN	ノックピン	2								
26	010109368	BOLT : M12X40	ボルト : M12X40 WS ツキ11T	4								
27	027100012	LOCK WASHER	スプリングワッシャ	4								
28	010231450	BOLT	ボルト	2							M14XL50XP1.5	
29	027100014	SPRING WASHER	スプリングワッシャ	2								
30	021010012	NUT	ナット	4								
31	012111240	STUD BOLT	スタッドボルト	4								
32	025100016	SEAL WASHER	シールワッシャ	1								
33	064600016	PLUG	ツバツキプラグ : M16	1							M16	
34	036500080	SNAP RING	スナップリング	1								
35	040106010	BALL BEARING	ボールベアリング	1	1		1					
35	040109098	BALL BEARING	ボールベアリング			1		1				
36	322591060	P.T.O SHAFT	PTO シャフト	1	1		1					
36	322591020	P.T.O SHAFT SSS	PTO シャフト SSS			1		1				
37	040106004	BALL BEARING	ボールベアリング	1								
38	320041023	CLUTCH ASSY	クラッチ ASSY : PTO	1								
39	340330132	COVER : SWIVEL	カバー : スイベルジョイント	1								
40	036100055	SNAP RING	スナップリング	1								
41	052400080	O-RING	Oリング	4								
42	340615912	OIL PIPE : PTO	オイルパイプ : PTO	2			2					
42	340615990	PIPE.HOSE	パイプ : PTO		2			2				
43	322018160	CASING ASSY	ケーシング ASSY : D	1			1					

FIG.210 リヤトランスミッション; PTO/REAR TRANS MISSION ; PTO

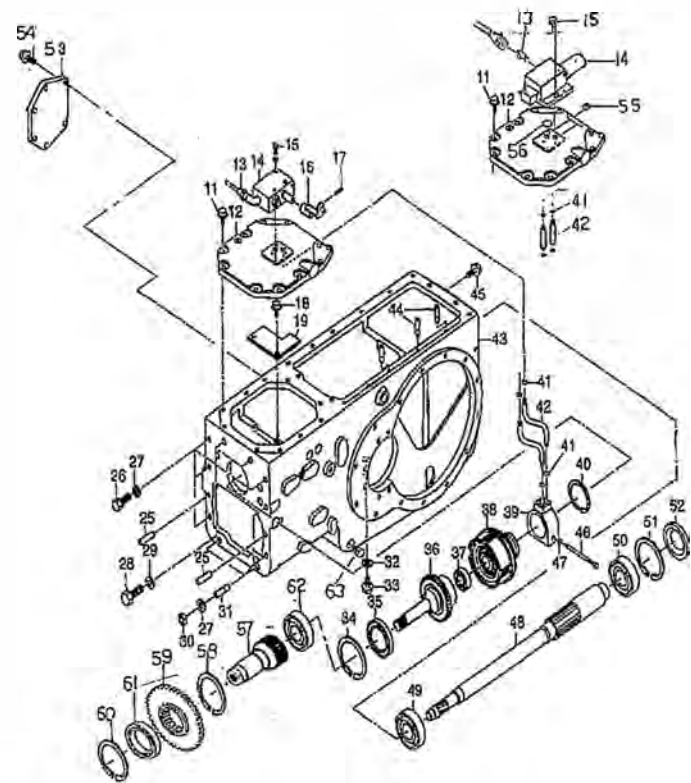

見出番号 KeyNo	部品番号 Parts No	部品名称 Parts Name	台当個数 Q'ty					互換性 RP	適応号機 Application	型寸 Description	備考 Remarks
			ALL	MJ -GSB	MCJ -GSB	MJ -GSC	MCJ -GSC				
43	322018200	CASING ASSY			1		1				
44	012111030	STUD BOLT	3								
45	398460010	BLANK PLUG	4								
46	399430630	BOLT	2								
47	025100010	SEAL WASHER	2								
48	322571670	COUNTER SHAFT		1		1					
48	322571770	COUNTER SHAFT			1		1				
49	040159008	BALL BEARING	1								
50	040106307	BALL BEARING	1								
51	036500080	SNAP RING	2								
52	322200180	COVER	1								
53	322213850	COVER	1								
54	011511020	BOLT	6								
55	064410010	PLUG			2		2				
56	052100120	O-RING	3							NO.14に含む	
57	322520530	MAIN SHAFT			1		1				
58	036100040	SNAP RING			1		1				
59	322323300	FIXING GEAR A			1		1				
60	036500072	SNAP RING			1		1				
61	040106207	BALL BEARING			1		1				
62	040106010	BALL BEARING			1		1				
63	064409009	PLUG : NPT1/2	1								

FIG.210A PTO クラッチ / PTO CLUTCH

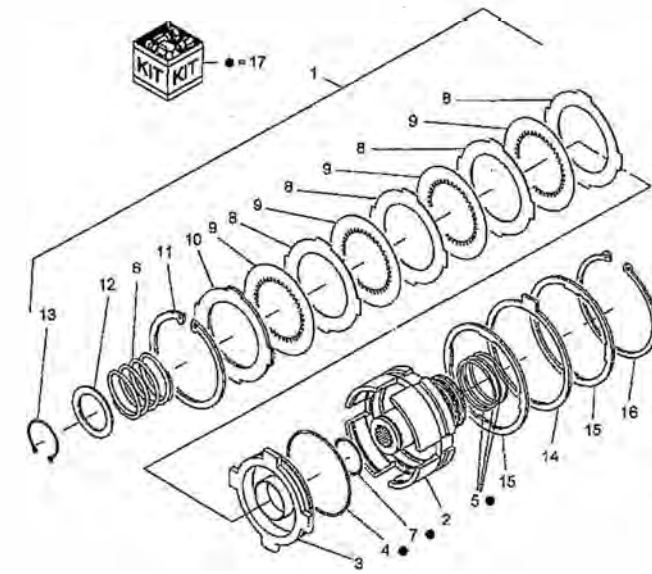

見出番号 KeyNo	部品番号 Parts No	部品名称 Parts Name	台当個数 Q'ty					互換性 RP	適応号機 Application	型寸 Description	備考 Remarks
			ALL	MJ -GSB	MCJ -GSB	MJ -GSC	MCJ -GSC				
1	320041023	CLUTCH ASSY							クラッチ ASSY : PTO		
2	*		1								
3	*		1								
4	*		1								
5	*		3								
6	*		1								
7	*		1								
8	320690077	SEPARATER PLATE							セパレータプレート		
9	320690078	DISK PLATE							ディスクプレート		
10	320690119	BACK PLATE							バックプレート		
11	036500100	SNAP RING	1						スナツプリング		
12	320690088	WASHER	1						ワッシャ		
13	036150040	SNAP RING	1						スナツプリング		
14	320690148	BLAKE PLATE							ブレーキプレート		
15	320690145	BRAKE DISK							ブレーキディスク		
16	*		1								
17	320690116	SILE KIT							シール KIT		

FIG.211 リヤトランスミッション；4WD/REAR TRANS MISSION；4WD

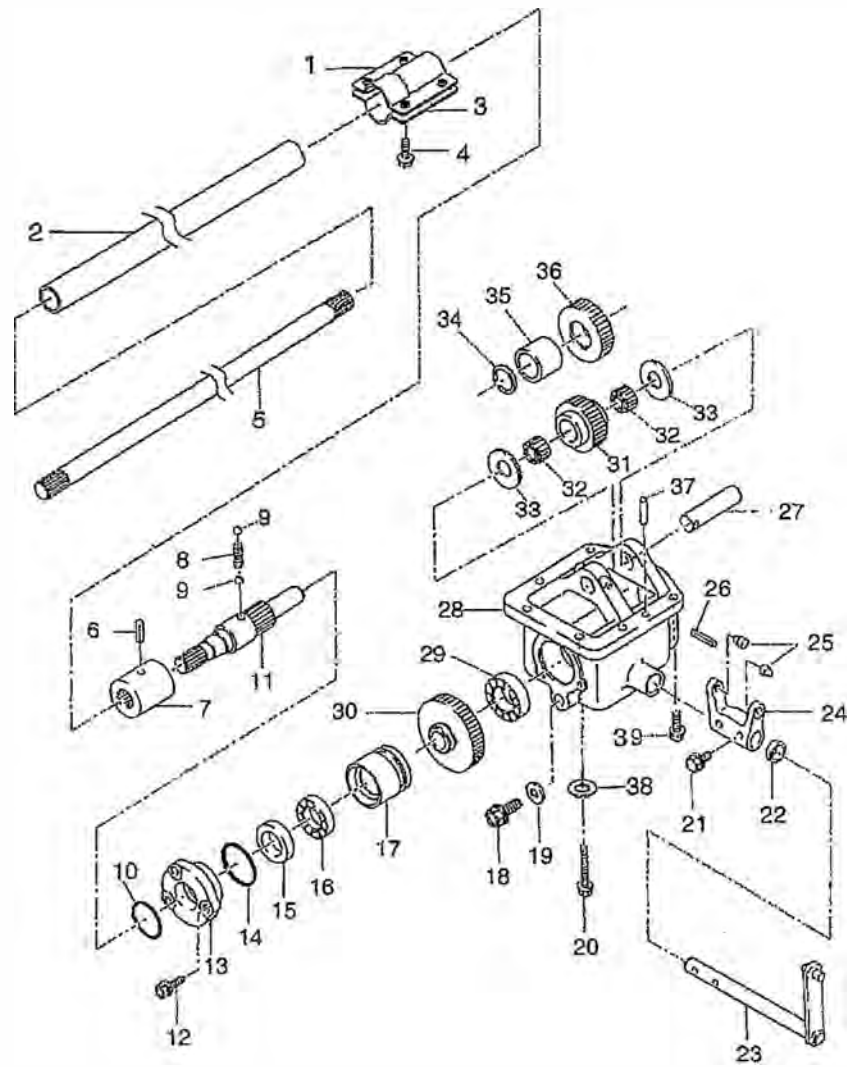
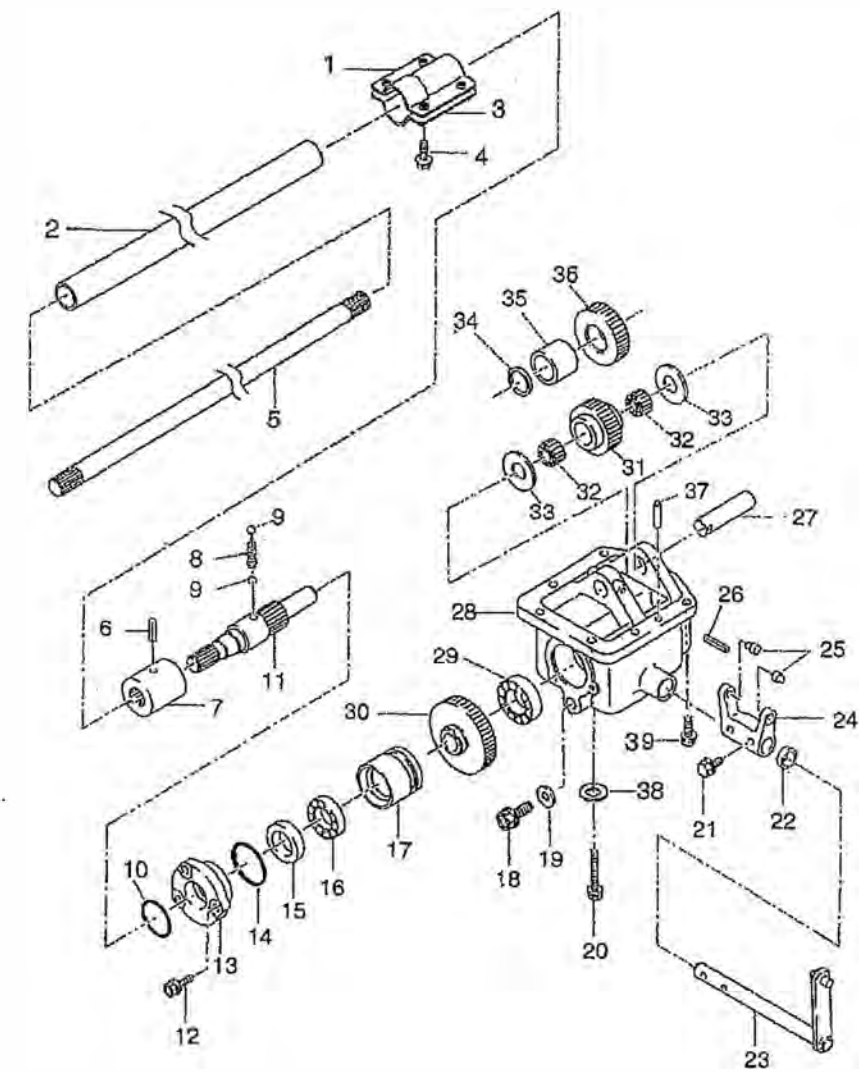

FIG.211 リヤトランスミッション；4WD/REAR TRANS MISSION；4WD



見出番号 KeyNo	部品番号 Parts No	部品名称 Parts Name	台当個数 Qty					互換性 RP	適応号機 Application	型寸 Description	備考 Remarks
			ALL	MJ -GSB	MCJ -GSB	MJ -GSC	MCJ -GSC				
1	378104020	GUARD	ガード：ウエ	1							
2	320171740	PIPE	アブラドメカン	1							
3	378114820	GUARD	ガード：シタ	1							
4	011510812	BOLT	ボルト	4							
5	322512990	DRIVE SHAFT	ドライブシャフト：4WD	1							
6	030300640	SPRING PIN	スプリングピン	3							
7	322611330	COUPLING	セツシュ	2							
8	398210460	SPRING	スプリング	1							
9	048100011	STEEL BALL	スチールボール	2							
10	052300450	O-RING	Oリング	1							
11	322514210	DRIVE SHAFT	ドライブシャフト：4WD	1							
12	011510820	BOLT	ボルト	3							
13	322142200	SEAL COVER	シールカバー	1							
14	052300550	O-RING	Oリング	1							
15	050202332	OIL SEAL	オイルシール	1							
16	040106007	BALL BEARING	ボールベアリング	1							
17	322342201	SLIDE GEAR A	スライドギヤ A	1					M16		
18	064600016	PLUG	ツバツキプラグ：M16	1							
19	025100016	SEAL WASHER	シールワッシャ	1							
20	010311000	BOLT	ボルト	2							
21	010709098	BOLT	ボルト：コーティング	2							
22	050203118	OIL SEAL	オイルシール	1							
23	324203001	SHIFT ARM	シフトアーム：4WD	1							
24	324412630	SHIFTER FORK	シフタフオーク：4WD	1							
25	399612131	PIN	ピン	2							

見出番号 KeyNo	部品番号 Parts No	部品名称 Parts Name	台当個数 Qty					互換性 RP	適応号機 Application	型寸 Description	備考 Remarks
			ALL	MJ -GSB	MCJ -GSB	MJ -GSC	MCJ -GSC				
26	030300645	SPRING PIN	スプリングピン	1							
27	322560310	BACK GEAR SHAFT	バックギヤシャフト：4WD	1							
28	322118380	MISSION CASE	ミッションケース：4WD	1							
29	040106305	BALL BEARING	ボールベアリング	1							
30	322382930	COUNTER GEAR B	カウンタギヤ B：4WD	1							
31	322372190	COUNTER GEAR A	カウンタギヤ A：4WD	1							
32	042209017	NEEDLE BEARING	ニードルベアリング	2							
33	399261790	THRUST WASHER	スラストワッシャ	2							
34	036100040	SNAP RING	スナツプリング	1							
35	399235800	COLLAR	カラー	1							
36	322326500	FIXING GEAR A	コティギヤ A：4WD	1							
37	030501025	DOWEL PIN	ノックピン	2							
38	027100010	LOCK WASHER	スプリングワッシャ	2							
39	011511030	BOLT	ボルト	5							

FIG.212 リヤトランスミッション; PTO/REAR TRANS MISSION ; PTO

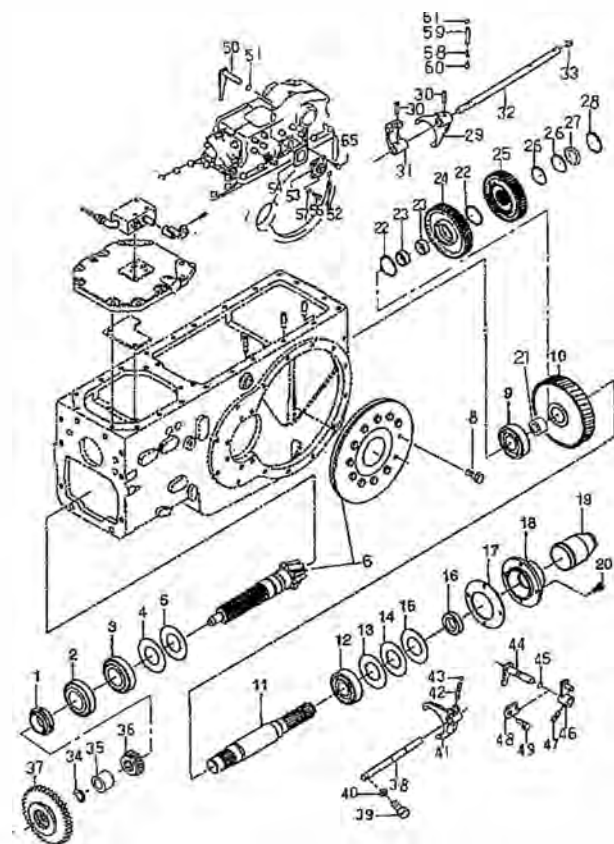

見出番号 KeyNo	部品番号 Parts No	部品名称 Parts Name	台当個数 Q'ty					互換性 R/P	適応号機 Application	型寸 Description	備考 Remarks
			ALL	MJ -GSB	MCJ -GSB	MJ -GSC	MCJ -GSC				
1	399370780	NUT	ナット:ジクタン	1							
2	042530209	TAPER ROLLER BEARING	テーパローラベアリング	1							
3	042532209	TAPER ROLLER BEARING	テーパローラベアリング	1							
4	199280790	SHIM	シム:0.2	1							
5	199280780	SHIM	シム:0.1	1							
6	322051310	DRIVE PINION ASSY	ドライブピニオン ASSY	1							
8	399430640	BOLT	ボルト	12							
9	040106307	BALL BEARING	ボールベアリング	1							
10	322326510	FIXING GEAR A	コティギヤ A: PTO1		1		1				
11	322591030	P.T.O SHAFT	PTO シャフト		1		1				
11	322591080	P.T.O SHAFT	PTO シャフト			1		1			
12	040106208	BALL BEARING	ボールベアリング	1							
13	199280750	SHIM	シム:0.1T	1							
14	199280760	SHIM	シム:0.2T	1							
15	199280770	SHIM	シム:0.5T	1							
16	050209057	OIL SEAL	オイルシール	1							
17	322990341	GASKET	ガスケット:PTOシールカバー	1							
18	322142220	SEAL COVER	シールカバー:PTO	1							
19	378110021	GUARD	ガード:PTO キャップ	1							
20	011510820	BOLT	ボルト	4							
21	399236070	COLLAR: 40.3-48.6-28	カラー: 40.3-48.6-28		1		1				
21	399236200	COLLAR	カラー			1		1			
22	399261060	THRUST WASHER	スラストワッシャ			2		2			
23	042200235	NEEDLE BEARING	ニードルベアリング			2		2			
24	322372290	COUNTER GEAR A	カウンタギヤ A: PTO			1		1			
25	322361550	SLIDE GEAR B	スライドギヤ B: PTO			1		1			
26	036100040	SNAP RING	スナップリング			2		2			
27	399233240	COLLAR	カラー			1		1			
28	036500080	SNAP RING	スナップリング			1		1			
29	324411462	SHIFTER FORK	シフトフォーク: PTO			1		1			
30	030300636	SPRING PIN	スプリングピン			2		2			
31	324320820	SHIFTER BOSS	シフトボス: PTO1-2			1		1			
32	324313370	SHIFTER ROD	シフトロッド: PTO			1		1			
33	322140960	SEAL COVER	シールカバー: 16プラグ			1		1			
34	036100040	SNAP RING	スナップリング	1							

FIG.212 リヤトランスミッション; PTO/REAR TRANS MISSION ; PTO

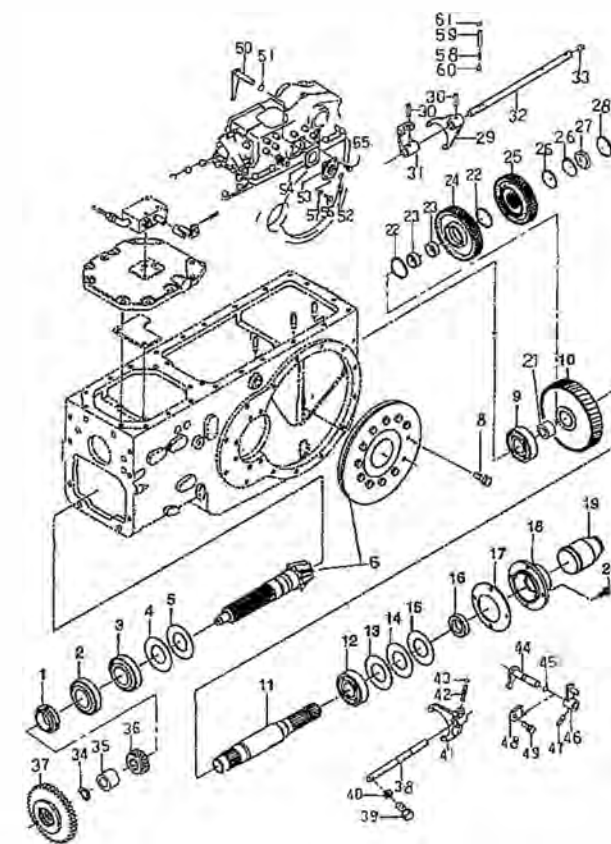

見出番号 KeyNo	部品番号 Parts No	部品名称 Parts Name	台当個数 Q'ty					互換性 R/P	適応号機 Application	型寸 Description	備考 Remarks
			ALL	MJ -GSB	MCJ -GSB	MJ -GSC	MCJ -GSC				
35	399235800	COLLAR	カラー	1							
36	322326500	FIXING GEAR A	コティギヤ A: 4WD	1							
37	322342300	SLIDE GEAR A	スライドギヤ A: ピソク			1		1			
38	324312000	SHIFTER ROD	シフトロッド: ピソク, 4リン			1		1			
39	010109284	BOLT	ボルト: セットボルト			1		1			
40	025100008	SEAL WASHER	シールワッシャ			1		1			
41	324411430	SHIFTER FORK	シフトフォーク: ピソク			1		1			
42	398210460	SPRING	スプリング			1		1			
43	048100011	STEEL BALL	スチールボール			1		1			
44	324203440	SHIFT ARM	シフトアーム: ピソク			1		1			
45	052100140	O-RING	Oリング			1		1			
46	324103881	CHANGE LEVER	チェンジレバー: ピソク			1		1			
47	030300636	SPRING PIN	スプリングピン			1		1			
48	399564790	PLATE	プレート			1		1			
49	011510816	BOLT	ボルト			1		1			
50	324203430	SHIFT ARM	シフトアーム: PTO			1		1			
51	052100140	O-RING	Oリング			1		1			
52	036100018	SNAP RING	スナップリング			1		1			
53	324610570	COVER	カバー			1		1			
54	324990220	GASKET	ガスケット			1		1			
55	011510820	BOLT	ボルト			2		2			
56	010310820	BOLT	ボルト			2		2			
57	025100008	SEAL WASHER	シールワッシャ			2		2			
58	398210460	SPRING	スプリング			1		1			
59	399611240	PIN	ピン			1		1			
60	048100011	STEEL BALL	スチールボール			1		1			
61	052100090	O-RING	Oリング			1		1			

FIG.213 リヤトランスミッション；デフ/REAR TRANS MISSION；DIFF

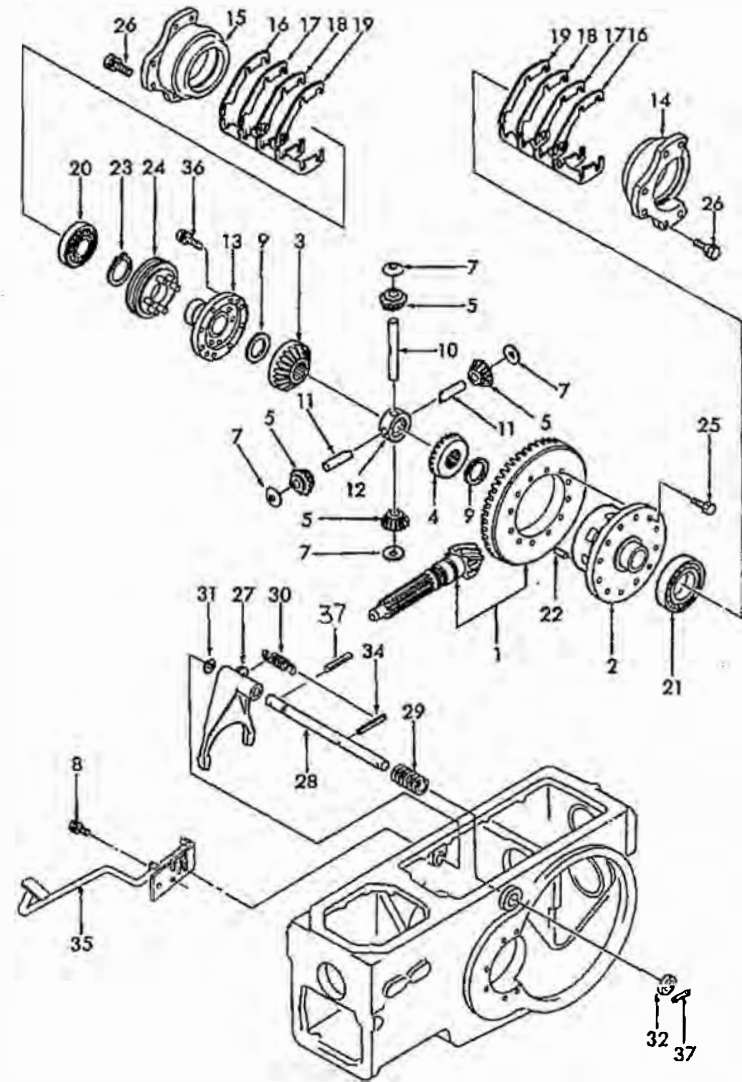
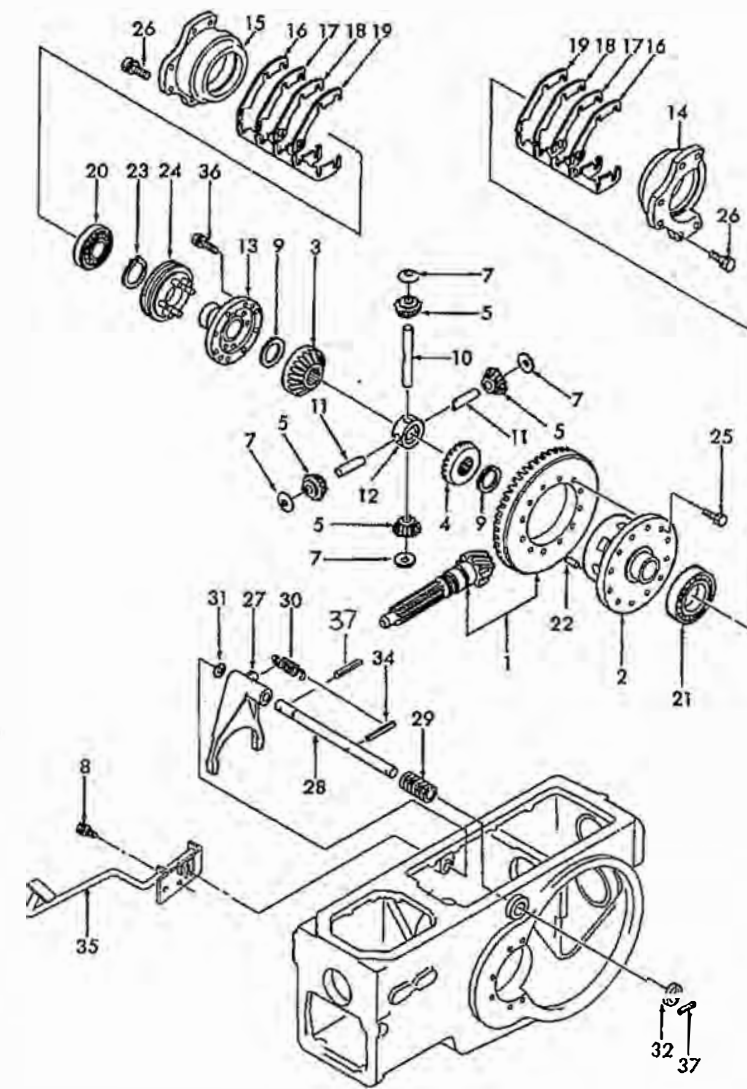

FIG.213 リヤトランスミッション；デフ/REAR TRANS MISSION；DIFF



見出番号 KeyNo	部品番号 Parts No	部品名称 Parts Name	台当個数 Qty					互換性 RP	適応号機 Application	型 寸 Description	備 考 Remarks
			ALL	MJ -GSB	MCJ -GSB	MJ -GSC	MCJ -GSC				
1	322051310	DRIVE PINION ASSY	ドライブピニオン ASSY	1							
2	326110621	DIFF HOUSING	デフケージ：ホンタイ	1							
3	326140310	DIFF GEAR	デフギヤ：R	1							
4	326140320	DIFF GEAR	デフギヤ：L	1							
5	326160190	DIFF PINION	デフピニオン	4							
7	399261410	THRUST WASHER	スラストワッシャ	4							
8	011511020	BOLT	ボルト	2							
9	399261330	THRUST WASHER	スラストワッシャ	2							
10	326130690	PINION SHAFT	ピニオンシャフト	1							
11	326130680	PINION SHAFT	ピニオンシャフト	2							
12	326170090	JOINT	ピニオンシャフトコマ	1							
13	326110631	DIFF HOUSING	デフケージ：フタ	1							
14	326220281	BEARING CARRIER :LH	デフウケ：LH	1							
15	326220320	BEARING CARRIER :R.H	デフウケ：R.H	1							
16	399280590	SHIM	シム：0.1T	1							
17	399280600	SHIM	シム：0.3T	1							
18	399280610	SHIM	シム：0.5T	1							
19	399280700	SHIM	シム：0.05	1							
20	040156011	BALL BEARING	ボールベアリング	1							
21	040106212	BALL BEARING	ボールベアリング	1							
22	030501025	DOWEL PIN	ノックピン	1							
24	326600120	DIFFLOCK CLUTCH	デフロッククラッチ	1							
25	399430640	BOLT	ボルト	12							
26	011510825	BOLT	ボルト	8							
27	326570370	DIFFLOCK FORK	デフロックフォーク	1							

見出番号 KeyNo	部品番号 Parts No	部品名称 Parts Name	台当個数 Qty					互換性 RP	適応号機 Application	型 寸 Description	備 考 Remarks
			ALL	MJ -GSB	MCJ -GSB	MJ -GSC	MCJ -GSC				
28	326530260	DIFFLOCK SHAFT	デフロックシャフト	1							
29	398210210	SPRING	スプリング	1							
30	398212520	SPRING	スプリング	1							
31	052100140	O-RING	Oリング	1							
32	050203118	OIL SEAL	オイルシール	1							
34	030300663	SPRING PIN	スプリングピン	1							
35	326501280	DIFFLOCK PEDAL	デフロックペダル	1							
36	010109430	BOLT	ボルト：M8X25コーティング	8							
37	030300640	SPRING PIN	スプリングピン	3							

FIG.214 ホイルシャフト、ブレーキ/WHEEL SHAFT, BRAKE

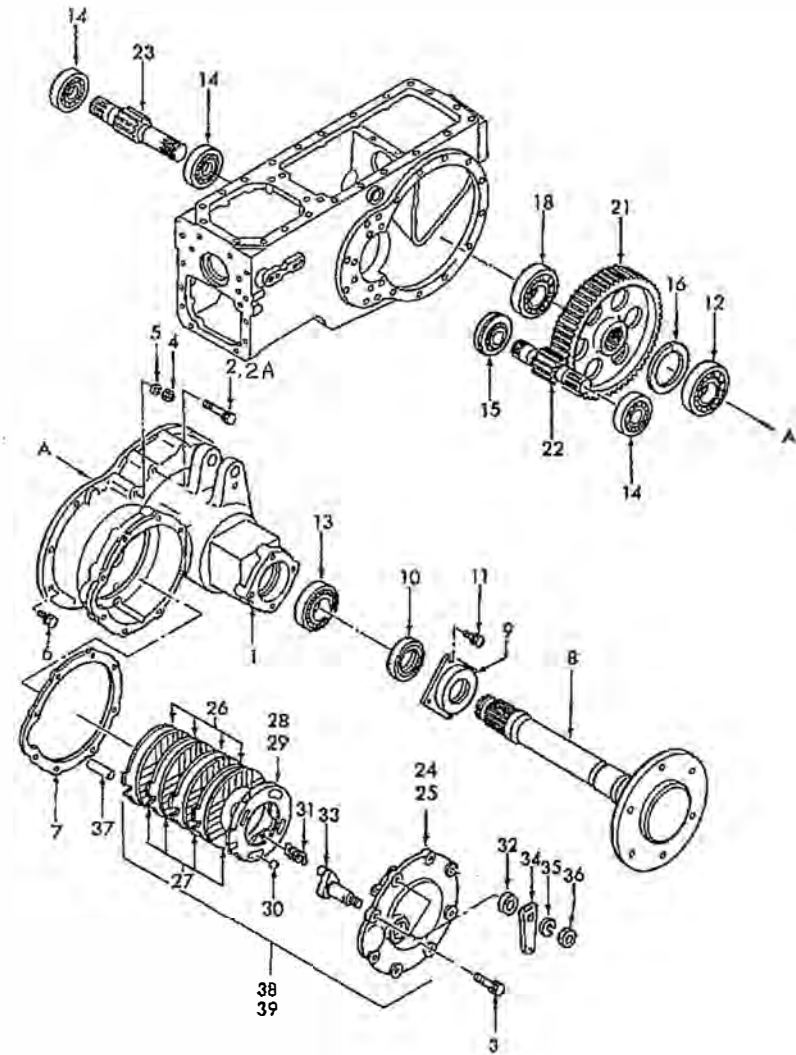
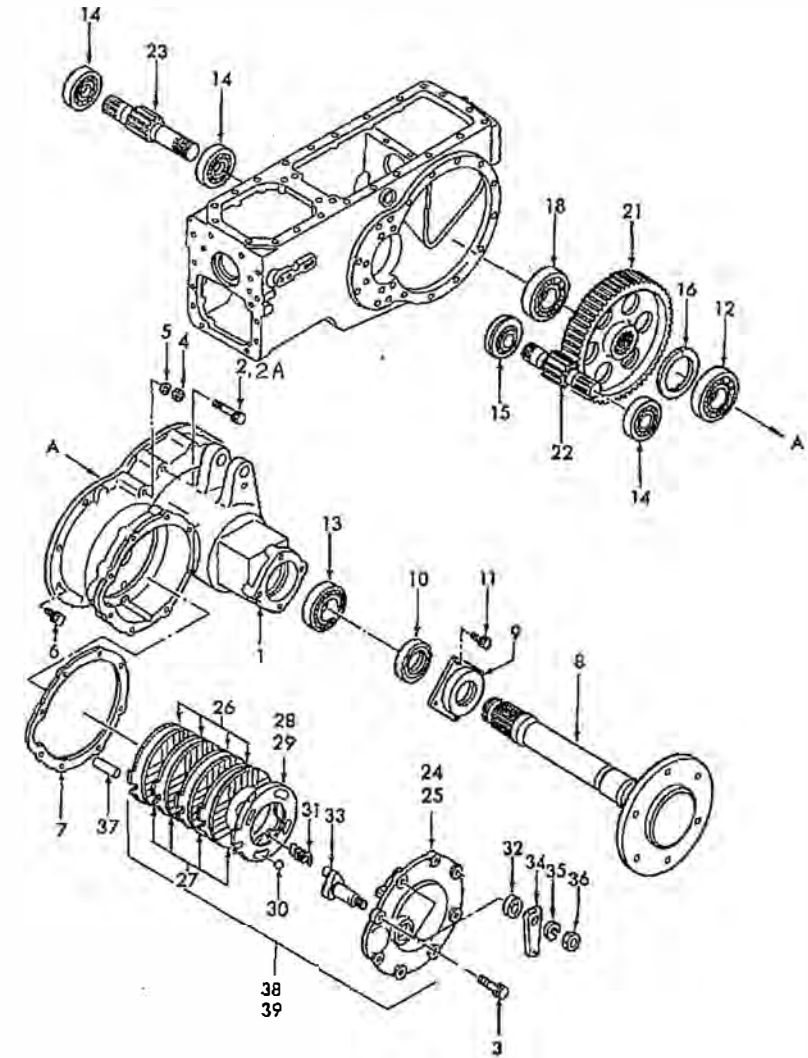

FIG.214 ホイルシャフト、ブレーキ/WHEEL SHAFT, BRAKE



見出番号 KeyNo	部品番号 Parts No	部品名称 Parts Name	台当個数 Q'ty					互換性 RP	適応号機 Application	型寸 Description	備考 Remarks
			ALL	MJ -GSB	MCJ -GSB	MJ -GSC	MCJ -GSC				
1	326345290	WHEEL SHAFT CASE	ホイールシャフトケース	2							
2	011511075	BOLT	ボルト	15							
2A	011511080	BOLT	ボルト	1							
3	011511025	BOLT	ボルト	16							
4	021010010	NUT	ナット	4							
5	027100010	LOCK WASHER	スプリングワッシャ	4							
6	011511035	BOLT	ボルト	8							
7	328990130	GASKET	ガスケット:ブレーキ	2							
8	326312680	WHEEL SHAFT	ホイールシャフト	2							
9	326360480	SEAL COVER	ホイールシャフトケースカバー	2							
10	050609041	OIL SEAL	オイルシール:QLNY70	2							
11	011511025	BOLT	ボルト	8							
12	040106213	BALL BEARING	ボールベアリング	2							
13	040106014	BALL BEARING	ボールベアリング	2							
14	040106309	BALL BEARING	ボールベアリング	3							
15	040156309	BALL BEARING	ボールベアリング	1							
16	036100065	SNAP RING	スナップリング	2							
18	040106212	BALL BEARING	ボールベアリング	2							
21	326370850	FINAL GEAR	ファイナルギヤ	2							
22	326211680	DIFF SHAFT	デフシャフト:L	1							
23	326211690	DIFF SHAFT	デフシャフト:R	1							
24	328200450	BRAKE COVER	ブレーキカバー:L.H	1							
25	328200470	BRAKE COVER	ブレーキカバー:R.H	1							
26	328560210	DISC	ステータ:ブレーキ	8							
27	328110161	BRAKE LINING	ライニング:ディスクブレーキ	8							

見出番号 KeyNo	部品番号 Parts No	部品名称 Parts Name	台当個数 Q'ty					互換性 RP	適応号機 Application	型寸 Description	備考 Remarks
			ALL	MJ -GSB	MCJ -GSB	MJ -GSC	MCJ -GSC				
28	328560200	DISC	プレート:ブレーキ:L.H	1							
29	328560230	DISC	プレート:ブレーキ:R.H	1							
30	048109004	STEEL BALL	スチールボール	8							
31	398213340	SPRING	スプリング	6							
32	050109015	OIL SEAL	オイルシール	2							
33	328310160	BRAKE CAM	ブレーキカム	2							
34	328320810	CAM LEVER	レバー	2							
35	027100020	LOCK WASHER	スプリングワッシャ	2							
36	021000020	NUT M20 P=1.5	ナット	2							
37	328260150	ANCHOR PIN	アンカーピン	2							
38	328002520	BRAKE ASSY	ブレーキ ASSY: L	1							
39	328002530	BRAKE ASSY	ブレーキ ASSY: R	1							

FIG.215 コラムシフト、チルト/テレスコ/COLUM SHIFT & TILT/TELE SCORPING

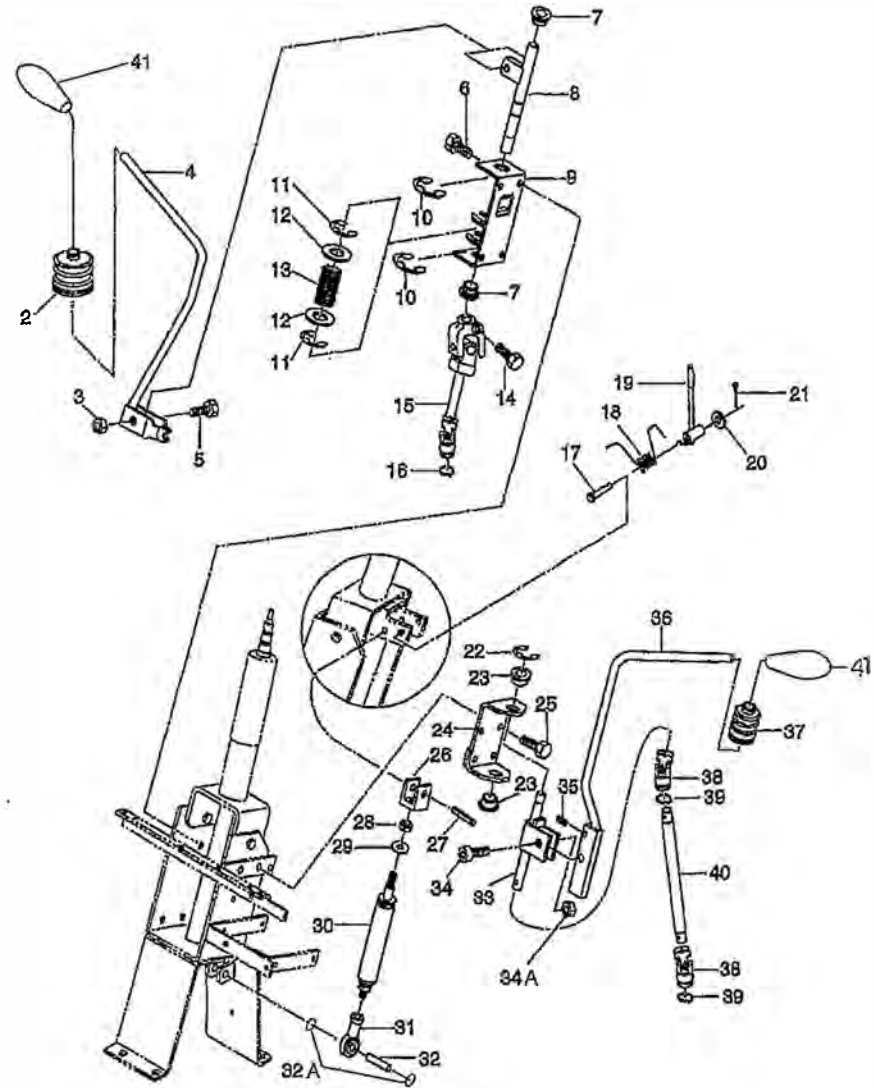

見出番号 KeyNo	部品番号 Parts No	部品名称 Parts Name	台当個数 Qty					互換性 R/P	適応号機 Application	型寸 Description	備考 Remarks
			ALL	MJ-GSB	MCJ-GSB	MJ-GSC	MCJ-GSC				
2	398121740	RUBBER	ゴム：ブーツ：シュヘンソク	1							
3	022600010	NUT	ナット	1							
4	324108010	CHANGE LEVER	チェンジレバー：シュ	1							
5	010109269	BOLT	ボルト	1					M10P1.25X35		
6	011510812	BOLT	ボルト	1							
7	398511430	BUSH	ブツシュ	2							
8	324203300	SHIFT ARM	シフトアーム：シュ	1							
9	334650560	HOLDER	ホルダ	1							
10	036800019	SNAP RING	スナップリング	2							
11	036800012	SNAP RING	スナップリング：E	2							
12	026109092	WASHER	ワツシヤ	2					15.310 X 29.700X2.9		
13	398212310	SPRING	スプリング	1							
14	010109424	BOLT	ボルト：M8X25 WS	1							
15	324040500	LINK ASSY	リンク ASSY：シュ	1							
16	036100022	SNAP RING	スナップリング	4							
17	031310640	PIN	ヒラアタマピン	2							
18	398215900	SPRING	スプリング：チルトレバー	1							
19	399581390	LEVER	レバー：チルト	1							
20	026100008	WASHER	ワツシヤ	2							
21	030102520	SPLIT PIN	スプリットピン	2							
22	036800010	SNAP RING	スナップリング	1							
23	398511570	BUSH	ブツシュ	2							
24	334650820	HOLDER	ホルダ	1							
25	011510820	BOLT	ボルト	4							
26	324120990	BOSS	チルトボス	1							

FIG.215 コラムシフト、チルト/テレスコ/COLUM SHIFT & TILT/TELE SCORPING

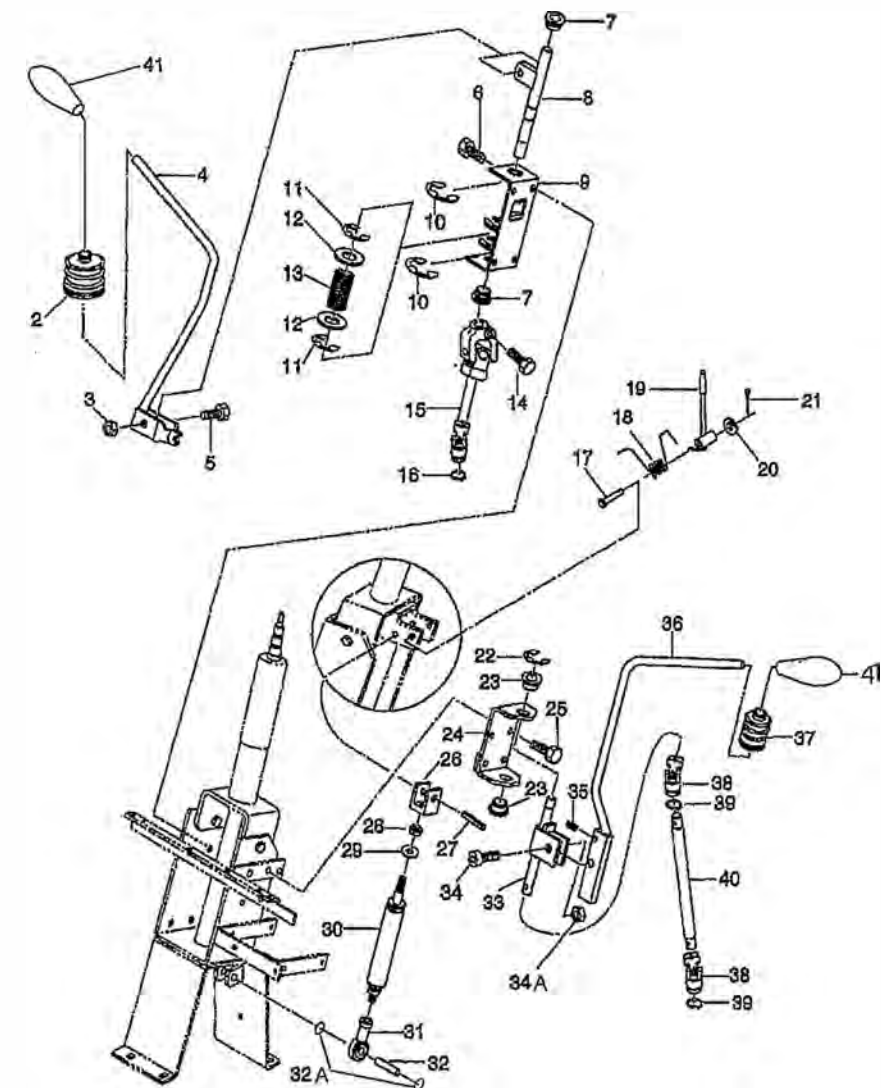

見出番号 KeyNo	部品番号 Parts No	部品名称 Parts Name	台当個数 Qty					互換性 R/P	適応号機 Application	型寸 Description	備考 Remarks
			ALL	MJ-GSB	MCJ-GSB	MJ-GSC	MCJ-GSC				
27	030300845	SPRING PIN	スプリングピン	1							
28	021000010	NUT	ナット	1							
29	026109023	WASHER	ワツシヤ	1							
30	378910280	STAY DUMPER	ガススプリング	1							
31	334801330	TIE ROD END	ロッドエンド	1							
32	399612160	PIN	ピン	1							
32A	036100010	SNAP RING	スナップリング	2							
33	324203171	SHIFT ARM	シフトアーム：シャトル	1							
34	010109269	BOLT	ボルト	1					M10P1.25X35		
34A	022600010	NUT	ナット	1							
35	398214400	SPRING	スプリング	1							
36	324107781	CHANGE LEVER	チェンジレバー：シャトル	1							
37	398119280	RUBBER	ゴム：ブーツ	1							
38	398380240	JOINT	ジョイント	2							
39	036100022	SNAP RING	スナップリング	4							
40	324221120	SHAFT	シフトリンク	1							
41	398180880	GRIP	グリッパ	2							

FIG.216 チェンジレバー/CHANGE LEVERS

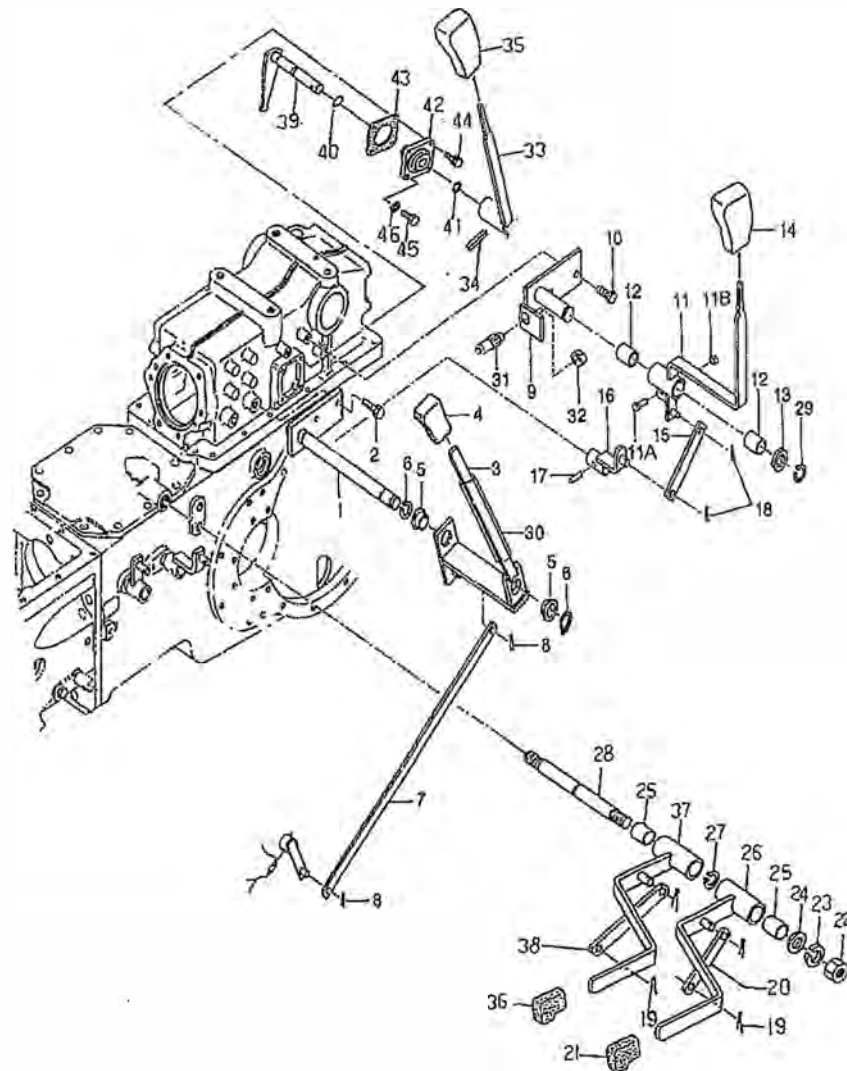

見出番号 KeyNo	部品番号 Parts No	部品名称 Parts Name	台当個数 Q'ty					互換性 RP	適応号機 Application	型寸 Description	備考 Remarks
			ALL	MJ -GSB	MCJ -GSB	MJ -GSC	MCJ -GSC				
1	324501470	SHIFT GUIDE	シフトガイド:フク	1							
2	011511025	BOLT	ボルト	2							
3	324107650	CHANGE LEVER	チェンジレバー	1							
4	398181990	GRIP	グリッブ:フク :CIH	1							
5	398511560	BUSH	ブツシュ	2							
6	036100020	SNAP RING	スナツプリング	2							
7	324540570	SHIFT PLATE	シフト.プレート:フク1-2	1							
8	030102520	SPLIT PIN	スプリットピン	2							
9	324501410	SHIFT GUIDE	シフトガイド:PTO		1		1				
10	011510820	BOLT	ボルト	2							
11	324107641	CHANGE LEVER: PTO	チェンジレバー: PTO	1			1				
11A	010300820	BOLT	ボルト	1							
11B	020900008	NUT	ナット	1							
12	398510010	BUSH	ブツシュ	2							
13	026100018	WASHER	ワツシヤ	1			1				
14	398181960	GRIP	グリッブ: PTO : CIH	1			1				
15	324540450	SHIFT PLATE	シフトプレート	1			1				
16	324107610	CHANGE LEVER	チェンジレバー: PTO	1			1				
17	030300625	SPRING PIN	スプリングピン	1							
18	030102016	SPLIT PIN	スプリットピン	2							
19	030102520	SPLIT PIN	スプリットピン	4							
20	324540210	SHIFT PLATE	シフトプレート:フク	1							
21	398182030	GRIP	グリッブ:4WD :CIH	1							
22	020900016	NUT	ナット	1							
23	027100016	ROCK WASHER	スプリングワツシヤ	1							

FIG.216 チェンジレバー/CHANGE LEVERS

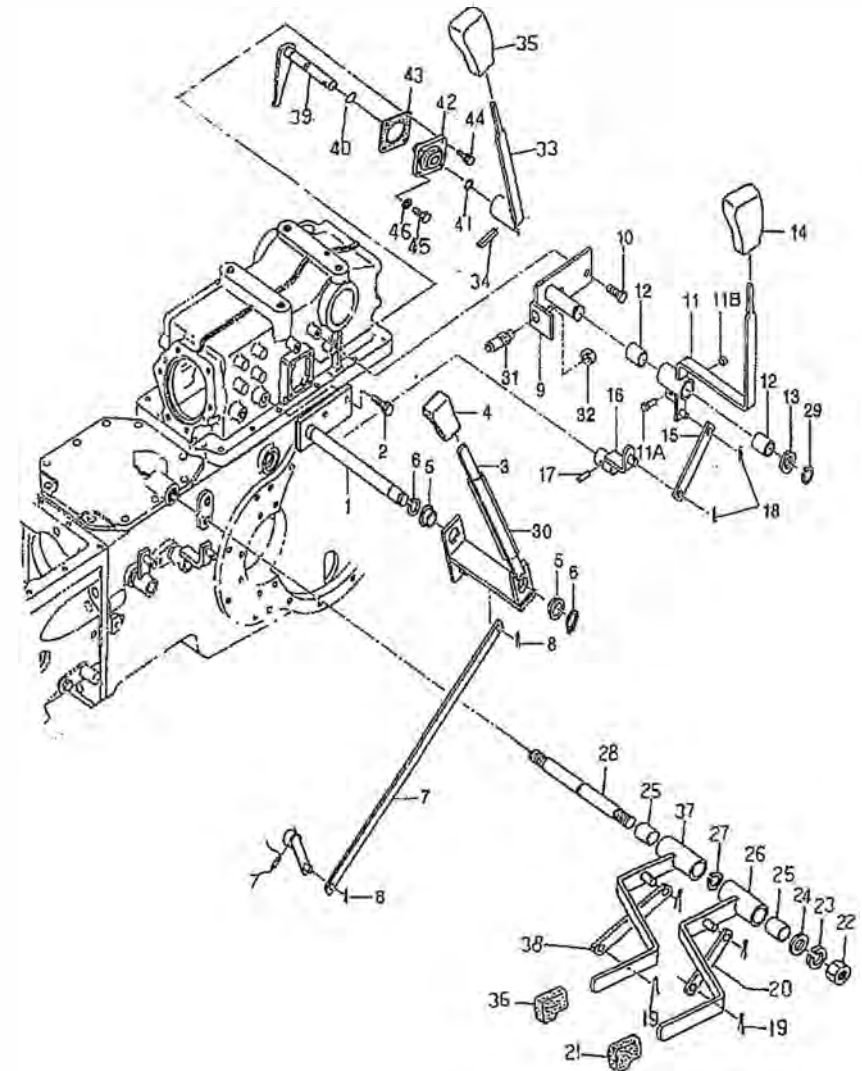

見出番号 KeyNo	部品番号 Parts No	部品名称 Parts Name	台当個数 Q'ty					互換性 RP	適応号機 Application	型寸 Description	備考 Remarks
			ALL	MJ -GSB	MCJ -GSB	MJ -GSC	MCJ -GSC				
24	026100016	WASHER	ワツシヤ	1							
25	398510010	BUSH	ブツシュ		2	4	2	4			
26	324107670	CHANGE LEVER	チェンジレバー:4WD	1							
27	036100018	SNAP RING	スナツプリング	1							
28	324500490	SHIFT GUIDE	シフトガイド	1							
29	036100018	SNAP RING	スナツプリング	1							
30	068109122	VINYL TUBE	ビニルチューブ	1							
31	385201260	SWITCH ASSY	スイッチASSY:セーフティ	1							
32	020210014	NUT	ナット	1							
33	324108220	CHANGE LEVER	チェンジレバー: PTO			1		1			
34	030300832	SPRING PIN	スプリングピン			1		1			
35	398181870	GRIP	グリッブ: PTO			1		1			
36	398180890	GRIP	グリッブ:オレンジ			1		1			
37	324108230	CHANGE LEVER	チェンジレバー:ピソク			1		1			
38	324541511	SHIFT PLATE	シフトプレート:HST F			1		1			
39	324203430	SHIFT ARM	シフトアーム: PTO			1		1			
40	052100140	O-RING	Oリング			1		1			
41	036100018	SNAP RING	スナツプリング			1		1			
42	324610570	COVER	カバー			1		1			
43	324990220	GASKET	ガスケット			1		1			
44	011510820	BOLT	ボルト			2		2			
45	010310820	BOLT	ボルト			2		2			
46	025100008	SEAL WASHER	シールワツシヤ			2		2			

FIG.217 フェエルタンク、フィルタ/FUEL TANK, FILTER

No.4 黒→黄色に
2011.6.

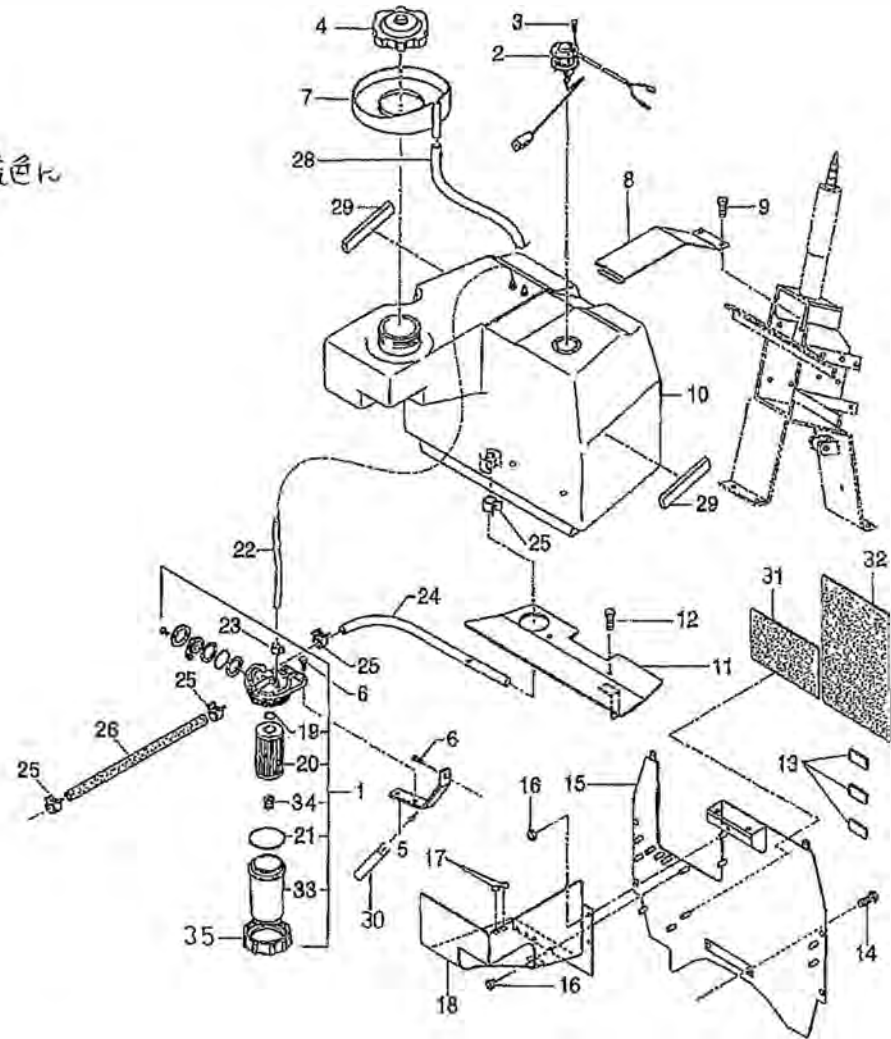

見出番号 KeyNo	部品番号 Parts No	部品名称 Parts Name	台当個数 Q'ty					互換性 RP	適応号機 Application	型 寸 Description	備 考 Remarks
			ALL	MJ -GSB	MCJ -GSB	MJ -GSC	MCJ -GSC				
1	360700221	FUEL FILTER	フュエルフィルタ ASSY	1							
2	385280251	FUEL GAUGE	フュエルゲージ	1							
3	015140512	SCREW	スクリュー	5							
4	360300140	FILLER CAP	フィルタキャップ	1							
5	360560280	FILTER SUPPORT	フィルタササエ	1							
6	011510816	BOLT	ボルト	3							
7	360410151	COVER	タンクカバー	1							
8	360510930	HOLDER	ホルダ:タンクオサエ	1							
9	010800816	BOLT	ボルト	2							
10	360102210	TANK	フュエルタンク	1							
11	360501370	HOLDER: TANK	タンクトリツケダイ	1							
12	011510816	BOLT	ボルト	2							
13	398113740	RUBBER	ゴム	3							
14	011510820	BOLT	ボルト	2							
15	310353501	PLATE	シャフウバン: CIH	1							
16	023100006	NUT	ナット	6							
17	398110240	RUBBER	ゴム	2							
18	310353390	PLATE	シャフウバン:フュエルタンク	1							
19	052100160	O-RING	Oリング	1						} 必表参照のこと	
20	130366060	ELEMENT	エレメント	1							
21	052300650	O-RING	Oリング	1							
22	360770730	FUEL PIPE	フュエルパイプ	1							
23	067200078	HOSE CLIP	ホースクリップ	4							
24	360770360	FUEL PIPE	フュエルパイプ	1							
25	067200130	HOSE CLIP	ホースクリップ	4							

FIG.217 フェエルタンク、フィルタ/FUEL TANK, FILTER

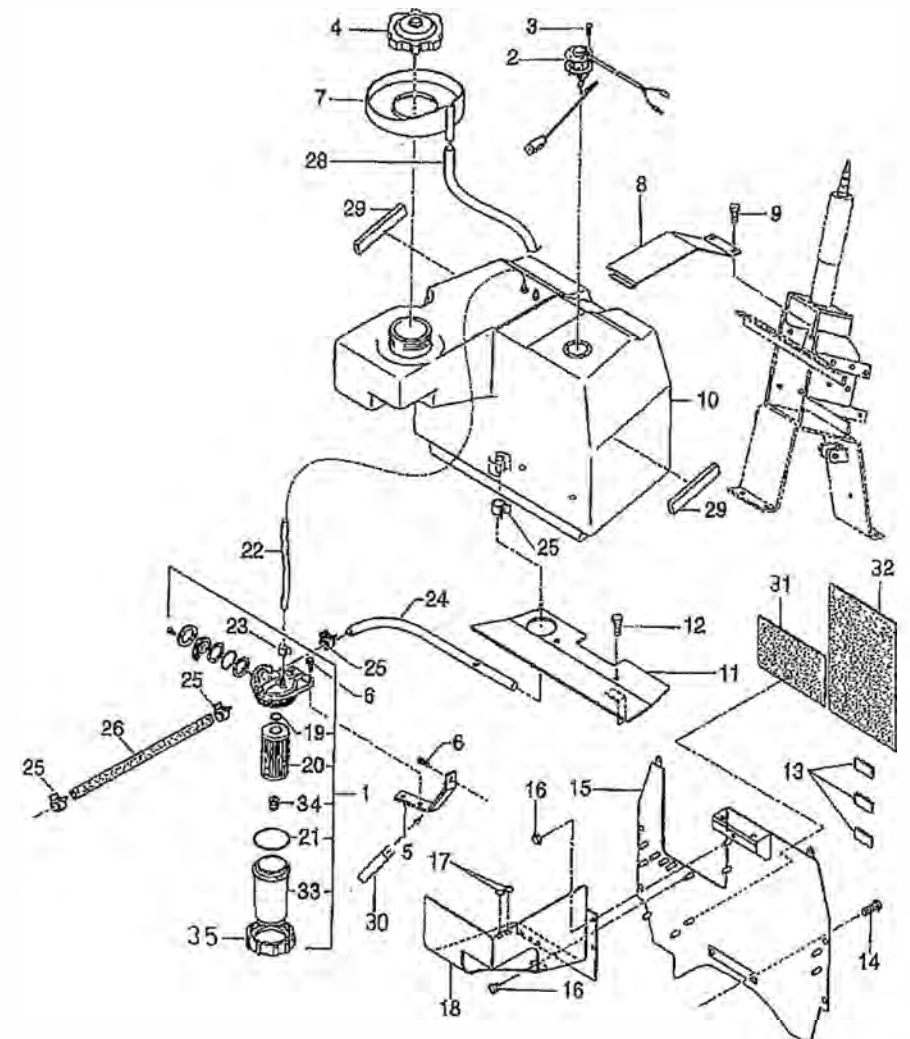

見出番号 KeyNo	部品番号 Parts No	部品名称 Parts Name	台当個数 Q'ty					互換性 RP	適応号機 Application	型 寸 Description	備 考 Remarks
			ALL	MJ -GSB	MCJ -GSB	MJ -GSC	MCJ -GSC				
26	360770600	FUEL PIPE	フュエルパイプ: 180L	1							
28	068122850	VINYL TUBE	ビニルチューブ	1					7.8x180 L=850		
29	398135720	SPONGE	スポンジ	2							
31	398136150	SPONGE: RUBBER	スポンジ: ゴム	1							
32	398136160	SPONGE: RUBBER	スポンジ: ゴム	1							
33	130336041	FILTER CUP	フィルタカップ	1						} *表参照のこと	
34	130446040	SPRING	スプリング	1							
35	130446030	NUT	ナット	1							

FIG.218 ペダル、ブレーキロック/PEDAL, BRAKE LOCK

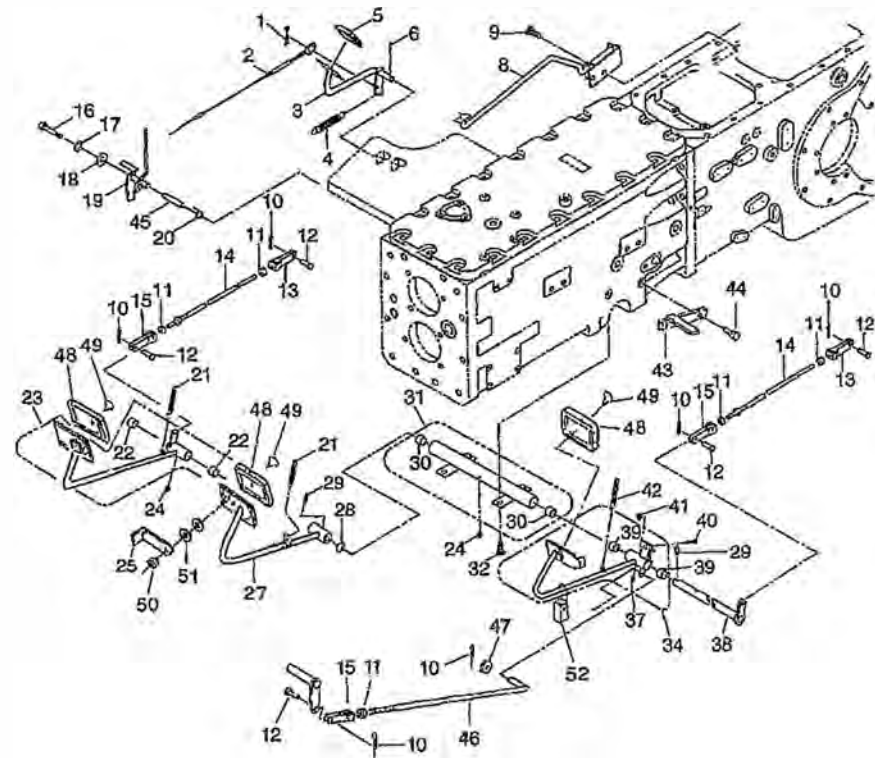
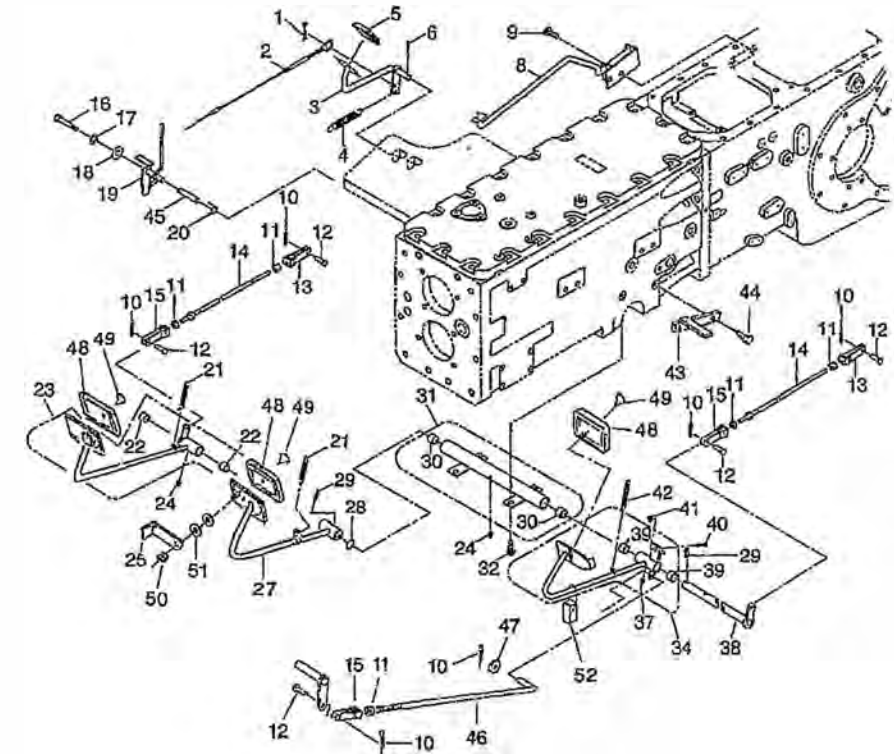

FIG.218 ペダル、ブレーキロック/PEDAL, BRAKE LOCK



見出番号 KeyNo	部品番号 Parts No	部品名称 Parts Name	台当個数 Q'ty					互換性 R/P	適応号機 Application	型 寸 Description	備 考 Remarks
			ALL	MJ -GSB	MCJ -GSB	MJ -GSC	MCJ -GSC				
1	030102020	SPLIT PIN	スプリットピン	2							
2	312070760	WIRE ASSY	ワイヤ ASSY	1							
3	312600540	ACCEL PEDAL	アクセルペダル	1							
4	398211830	SPRING	スプリング	1							
5	398119901	RUBBER	ゴム:ペダル	1							
6	030102520	SPLIT PIN	スプリットピン	1							
8	326501280	DIFFLOCK PEDAL	デフロックペダル	1							
9	011511020	BOLT	ボルト	2							
10	030103025	SPLIT PIN	スプリットピン	4							
11	020900010	NUT	ナット	2							
12	031311020	PIN	ヒラアタマピン	4							
13	358550100	FORK JOINT	フォークジョイント:L:P	2							
14	358510740	ROD	ロッド:ブレーキ	2							
15	358550110	FORK JOINT	フォークジョイント:R:P	2							
16	010311095	BOLT	ボルト	1							
17	027100010	LOCK WASHER	スプリングワッシャ	1							
18	026109023	WASHER	ワッシャ	1							
19	358300802	BRAKE LOCK	ブレーキロック	1							
20	398216200	SPRING	トルクスプリング	1							
21	398210290	SPRING	スプリング	2							
22	398511460	BUSH	ブッシュ	1							
23	358012421	PEDAL ASSY	ペダル ASSY:ブレーキ R	1							
24	060610000	GREASE NIPPLE	グリースニツプル	2							
25	399581470	LEVER	レバー:ブレーキレンケツ	1							
27	358105580	PEDAL	ペダル:ブレーキ L	1							

見出番号 KeyNo	部品番号 Parts No	部品名称 Parts Name	台当個数 Q'ty					互換性 R/P	適応号機 Application	型 寸 Description	備 考 Remarks
			ALL	MJ -GSB	MCJ -GSB	MJ -GSC	MCJ -GSC				
28	199280490	SHIM	シム:0.5T	1							
29	030300840	SPRING PIN	スプリングピン	2							
30	398511460	BUSH	ブッシュ	2							
31	358020740	SUPPORT ASSY	サポート ASSY	1							
32	011511025	BOLT	ボルト	4							
34	358012490	PEDAL ASSY	ペダル ASSY:クラッチ	1							
37	060610000	GREASE NIPPLE	グリースニツプル	1							
38	358200960	PEDAL SHAFT	ペダルシャフト:P	1							
39	398511460	BUSH	ブッシュ	2							
40	011311025	BOLT	ボルト	1							
41	020900010	NUT	ナット	1							
42	398210290	SPRING	スプリング	2							
43	358160320	STOPER	ストツパ:クラッチ	1							
44	011510820	BOLT	ボルト	2							
45	399233220	COLLAR	カラー	1							
46	358510561	ROD	ロッド:クラッチ	1							
47	026100010	WASHER	ワッシャ	1							
48	398118880	RUBBER	ゴム:ペダル	3							
49	398340540	CLIP	クリップ	3							
50	022600008	NUT	Uナット	1							
51	026200008	WASHER	ワッシャ	2							
52	395700081	PEDAL SPACER ASSY	ペダルスペーサ ASSY	1							

FIG.219 ステップ/STEP

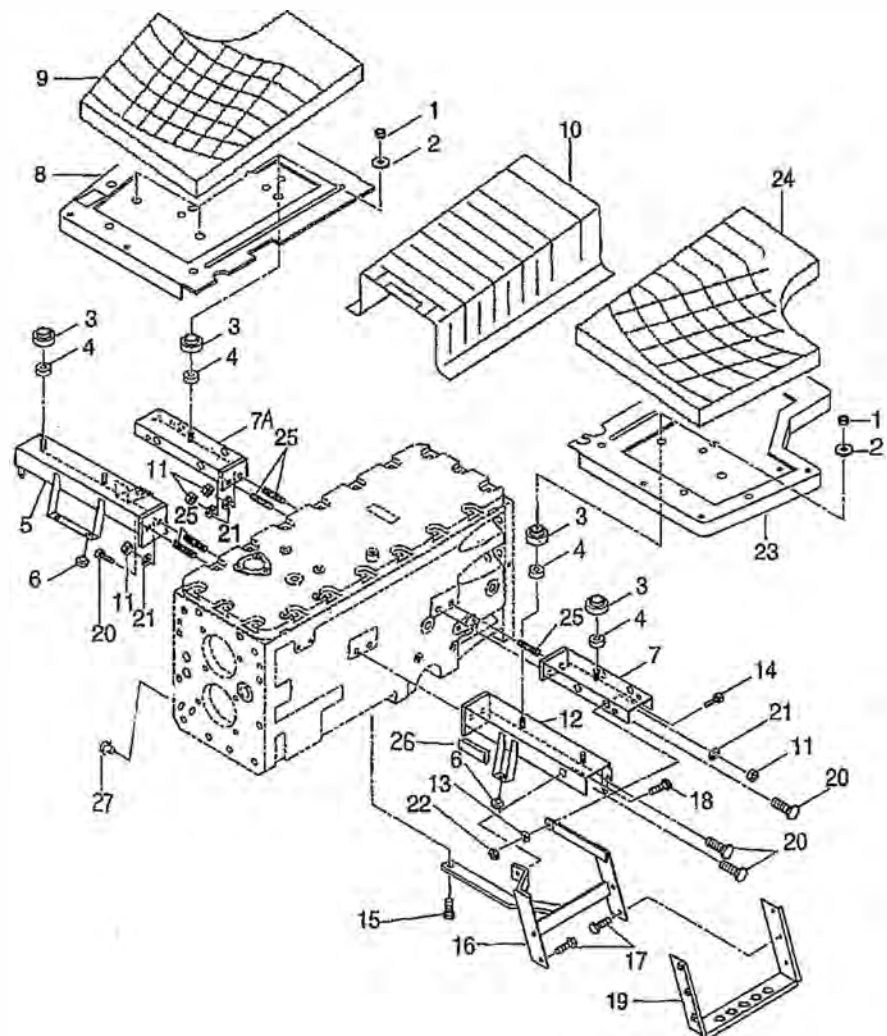

見出番号 KeyNo	部品番号 Parts No	部品名称 Parts Name	台当個数 Qty					互換性 RP	適応号機 Application	型寸 Description	備考 Remarks
			ALL	MJ -GSB	MCJ -GSB	MJ -GSC	MCJ -GSC				
1	02150008	NUT	ナット	6							
2	026109010	WASHER	ワッシャ	6							
3	398119920	RUBBER	ゴム:A/C	6							
4	399232450	COLLAR	カラー	6							
5	355501351	BRACKET	ステップササエ	1							
6	398110110	RUBBER	ゴム	3							
7	355501220	BRACKET	ステップササエ:ウシロ	1							
7A	355501330	BRACKET	ステップササエ:ウシロ	1							
8	355606260	STEP	ステップ:R	1							
9	398121890	RUBBER:R.H	ゴム:フロアマツトR.H	1							
10	398121910	RUBBER	ゴム:フロアマツト	1							
11	020900010	NUT	ナット	4							
12	355501290	BRACKET	ステップササエ:L	1							
13	027100008	LOCK WASHER	スプリングワッシャ	1							
14	010310825	BOLT	ボルト	1							
15	011511025	BOLT	ボルト	1							
16	355605561	STEP	ステップ:ホジヨL.H	1							
17	010800816	BOLT	ボルト	4							
18	011510816	BOLT	ボルト	1							
19	355605540	STEP	ステップ:ホジヨフミイタ	1							
20	011511020	BOLT	ボルト	4							
21	027100010	LOCK WASHER	スプリングワッシャ	4							
22	020900008	NUT	ナット	1							
23	355606250	STEP	ステップ:L	1							
24	398121880	RUBBER:L.H	ゴム:フロアマツトL.H	1							

FIG.219 ステップ/STEP

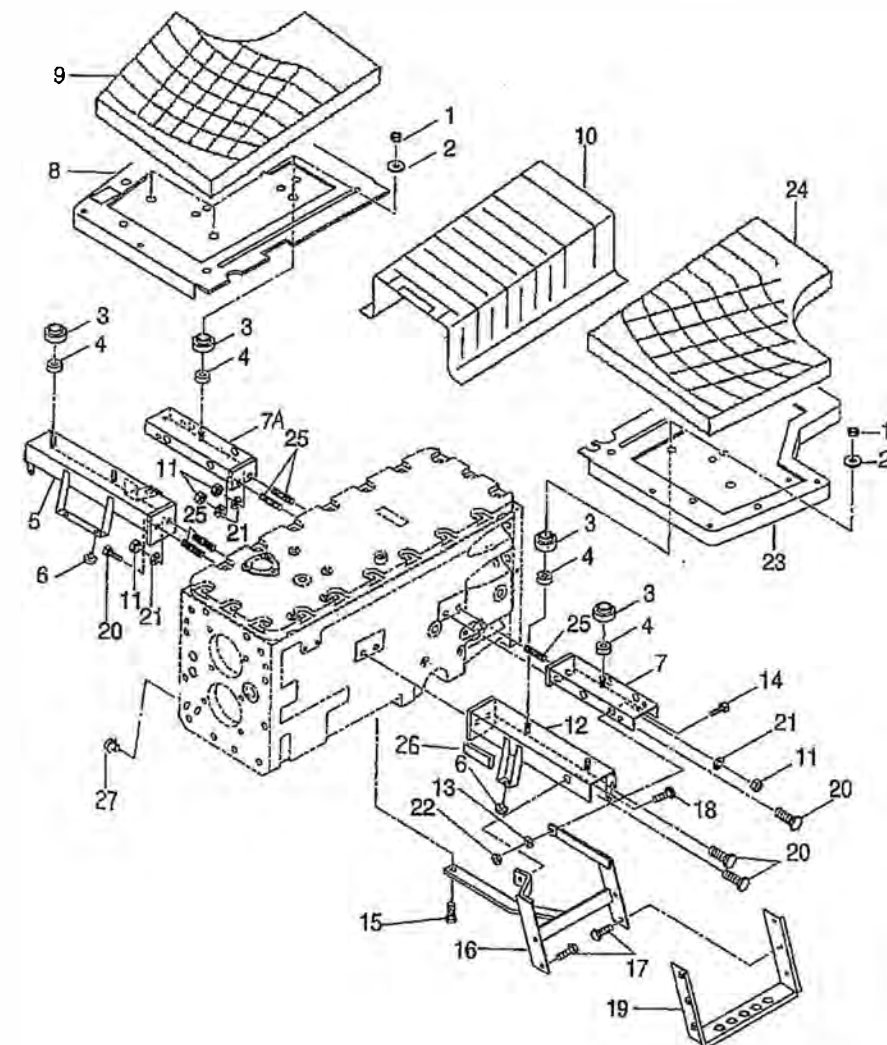

見出番号 KeyNo	部品番号 Parts No	部品名称 Parts Name	台当個数 Qty					互換性 RP	適応号機 Application	型寸 Description	備考 Remarks
			ALL	MJ -GSB	MCJ -GSB	MJ -GSC	MCJ -GSC				
25	012111025	STUD BOLT	スタッドボルト	5							
26	398119790	RUBBER	ゴム:トリム-10	1							
27	398460020	BLANK PLUG	プラグ:M8ポリセン	1							

FIG.220 油圧シリンダ/HYD-CYLINDER

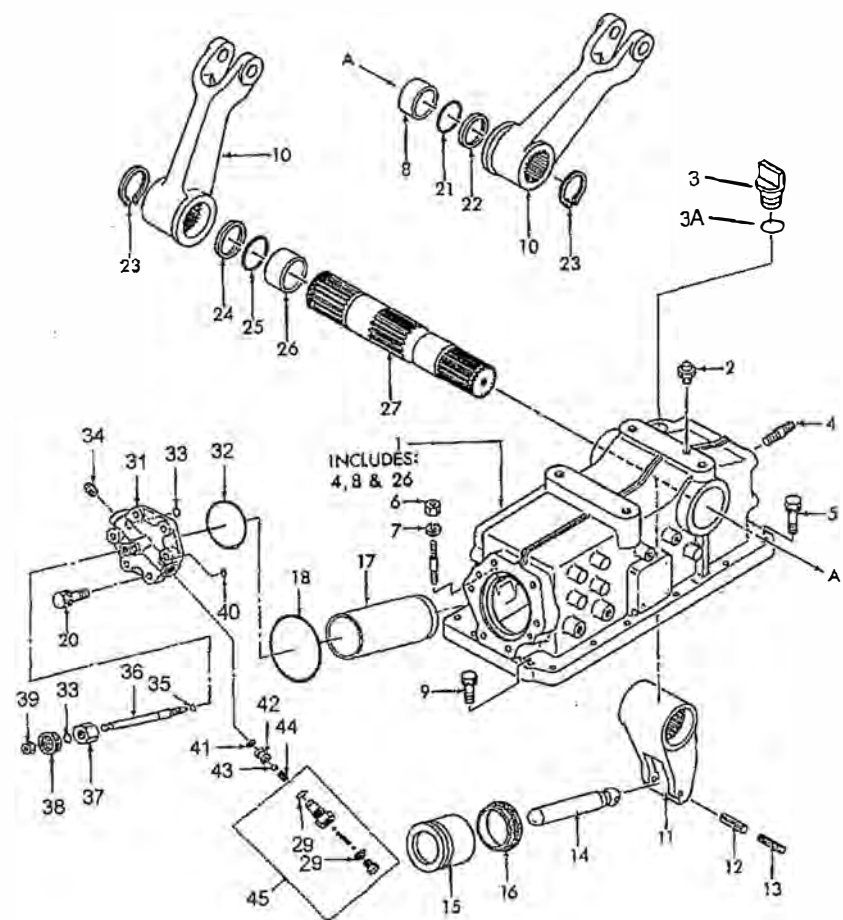

見出番号 KeyNo	部品番号 Parts No	部品名称 Parts Name	台当個数 Qty					互換性 RP	適応号機 Application	型 寸 Description	備 考 Remarks
			ALL	MJ -GSB	MCJ -GSB	MJ -GSC	MCJ -GSC				
1	344081430	CASING ASSY		1		1					
1	344081440	CASING ASSY			1	1					
2	340710030	BREATHER	1								
3	398430560	PLUG	1								
3A	052100280	O-RING	1								
4	012111235	STUD BOLT	1								
5	011511040	BOLT	6								
6	021010010	NUT	3								
7	027100010	LOCK WASHER	3								
8	398510550	BUSH	1								
9	011511035	BOLT	7								
10	344110850	LIFT ARM	2								
11	344810230	ARM	1								
12	030300845	SPRING PIN	1								
13	030300545	SPRING PIN	1								
14	344770053	PISTON ROD	1								
15	344760300	PISTON	1								
16	050309060	OIL SEAL	1								
17	344790370	CYLINDER LINER	1								
18	052301050	O-RING	1								
20	011511240	BOLT	6								
21	052300550	O-RING	1								
22	399211200	SPACER	1								
23	036100055	SNAP RING	2								
24	399211260	SPACER	1								

FIG.220 油圧シリンダ/HYD-CYLINDER

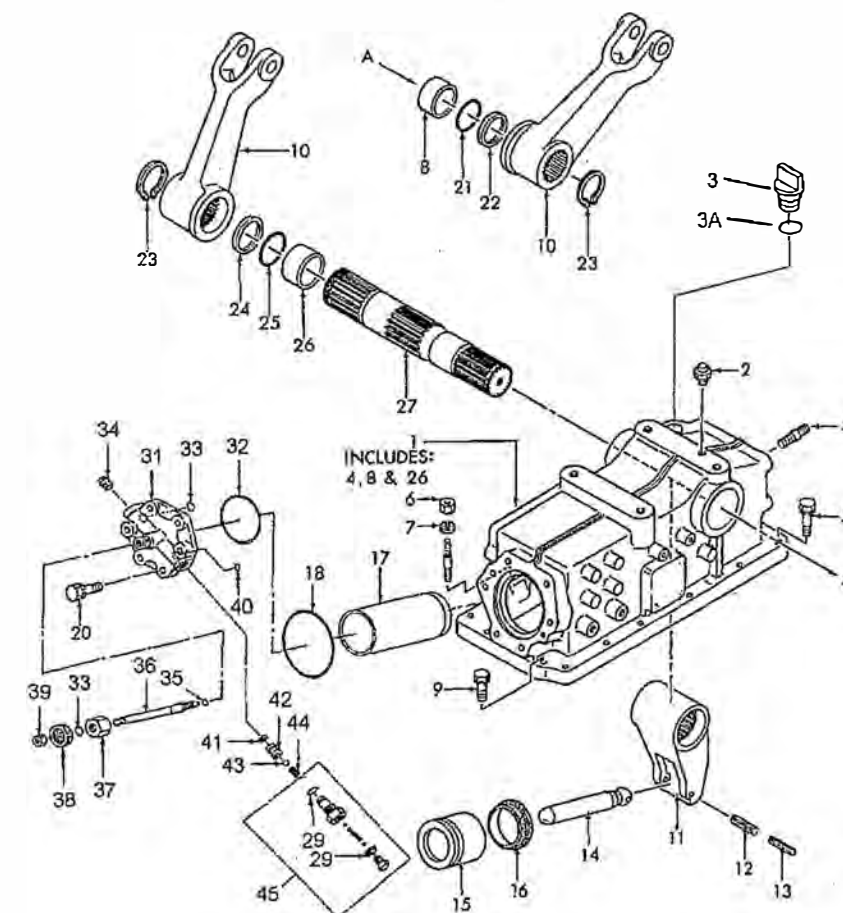

見出番号 KeyNo	部品番号 Parts No	部品名称 Parts Name	台当個数 Qty					互換性 RP	適応号機 Application	型 寸 Description	備 考 Remarks
			ALL	MJ -GSB	MCJ -GSB	MJ -GSC	MCJ -GSC				
25	052300600	O-RING	1								
26	398510950	BUSH	1								
27	344830331	ARM SHAFT	1								
29	052100080	O-RING	2								
31	344711420	CYLINDER HEAD	1								
32	052310800	O-RING	1								
33	052110120	O-RING	2								
34	064500030	PLUG	1								
35	052110070	O-RING	1								
36	340170650	VALVE	1								
37	340190340	GUIDE	1								
38	398180332	GRIP	1								
39	020700010	NUT	1								
40	052100120	O-RING	1								
41	340990150	GASKET	1								
42	340190130	GUIDE	1								
43	048100011	STEEL BALL	1								
44	398211860	SPRING	1								
45	340016560	VALVE ASSY	1								

FIG.221 バルブカバー；ポジション/VALVE COVER W/POSITION

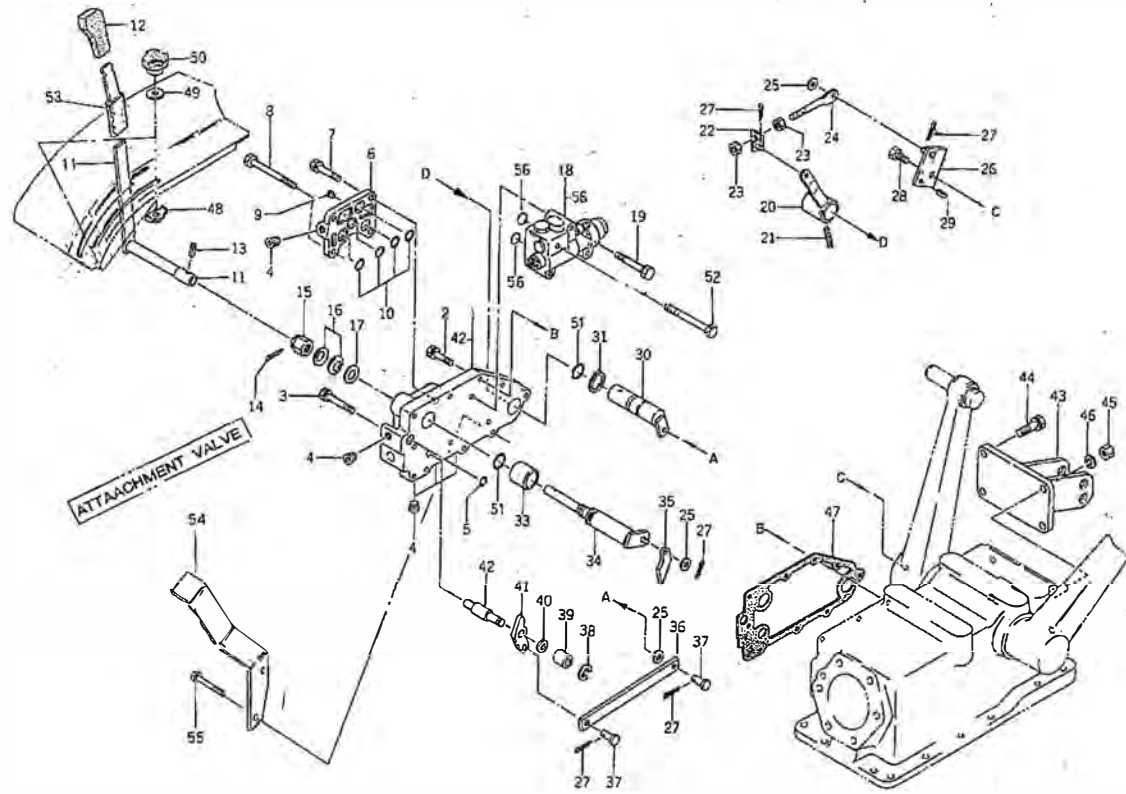

見出番号 KeyNo	部品番号 Parts No	部品名称 Parts Name	台当個数 Qty					互換性 RP	適応号機 Application	型 寸 Description	備 考 Remarks
			ALL	MJ -GSB	MCJ -GSB	MJ -GSC	MCJ -GSC				
1	344060400	VALVE COVER ASSY	バルブカバー-ASSY	1							
2	011510835	BOLT	ボルト	7							
3	011510855	BOLT	ボルト	1							
4	064410020	PLUG	プラグ：ロツクアナ PT1/4	3							
5	052110120	O-RING	O リング	2							
6	344881280	VALVE COVER	バルブカバー	1							
7	011510825	BOLT	ボルト	3							
8	010310885	BOLT	ボルト	1							
9	064409005	PLUG : NPTF3/8	プラグ：NPTF3/8	1							
10	052110160	O-RING	O リング	3							
11	340122590	LEVER	レバー：HPL	1							
12	398180620	GRIP	グリップ	1							
13	030300525	SPRING PIN	スプリングピン	1							
14	030104032	SPLIT PIN	スプリットピン	1							
15	022200016	CASTLE NUT	キヤスルナット	1							
16	399340070	WASHER	ワッシャ：サラバネ	2							
17	026100016	WASHER	ワッシャ	1							
18	340016350	VALVE ASSY	コントロールバルブ ASSY	1							
19	011510860	BOLT	ボルト	2							
20	340107010	CONTROL LEVER	コントロールレバー	1							
21	030300540	SPRING PIN	スプリングピン	1							
22	340300090	LEVER STOP	レバーストップ	1							
23	020900008	NUT	ナット	2							
24	344211120	ROD	ロッド	1							
25	026100006	WASHER	ワッシャ	2							
26	344200600	ROD	レンケツロッド	1							
27	030102016	SPLIT PIN	スプリットピン	6							
28	011510816	BOLT	ボルト	1							
29	030300510	SPRING PIN	スプリングピン	1							
30	340200421	CONTROL SHAFT	コントロールシャフト：ポジション	1							
31	036100025	SNAP RING	スナップリング	1							
33	399233280	COLLAR	カラー	1							
34	340200890	CONTROL SHAFT	コントロールシャフト	1							
35	344660020	CAM	カム A	2							
36	344220420	PLATE	プレート	2							

FIG.221 バルブカバー；ポジション/VALVE COVER W/POSITION

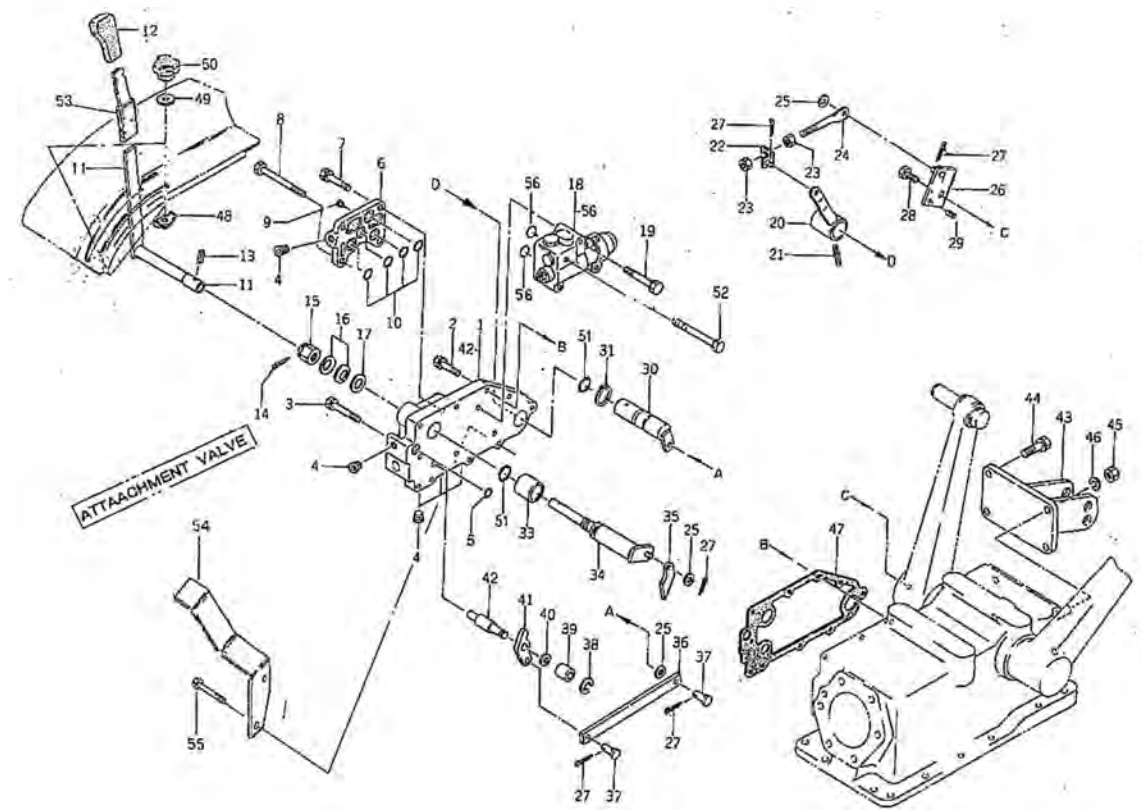

見出番号 KeyNo	部品番号 Parts No	部品名称 Parts Name	台当個数 Qty					互換性 RP	適応号機 Application	型 寸 Description	備 考 Remarks
			ALL	MJ -GSB	MCJ -GSB	MJ -GSC	MCJ -GSC				
37	399611110	PIN	ピン	4							
39	399233160	COLLAR	カラー	1							
40	399340160	WASHER	ワッシャ：ウエブ	1							
41	344660040	CAM	カム：B	2							
42	340210840	SHAFT	シャフト	1							
43	370300850	TOP LINK BRACKET	トップリンクブラケット	1							
44	011511235	BOLT	ボルト	5							
45	021000012	NUT	ナット	1							
46	027100012	LOCK WASHER	スプリングワッシャ	1							
47	344990260	GASKET	ガスケット：バルブカバー	1							
48	340300200	LEVER STOP	レバーストップ	1							
49	026109010	WASHER	ワッシャ	1							
50	398180650	GRIP	グリップ	1							
51	052100210	O-RING	O リング	2							
52	011510870	BOLT	ボルト	1							
54	340252860	LEVER GUIDE	レバーガイド：R	1							
55	026200010	WASHER	ワッシャ	1							
56	030103020	SPLIT PIN	スプリットピン	1							

FIG.222 アタッチメントバルブ ; 2連 / ATTACHMENT VALVE ; 2-SPOOL

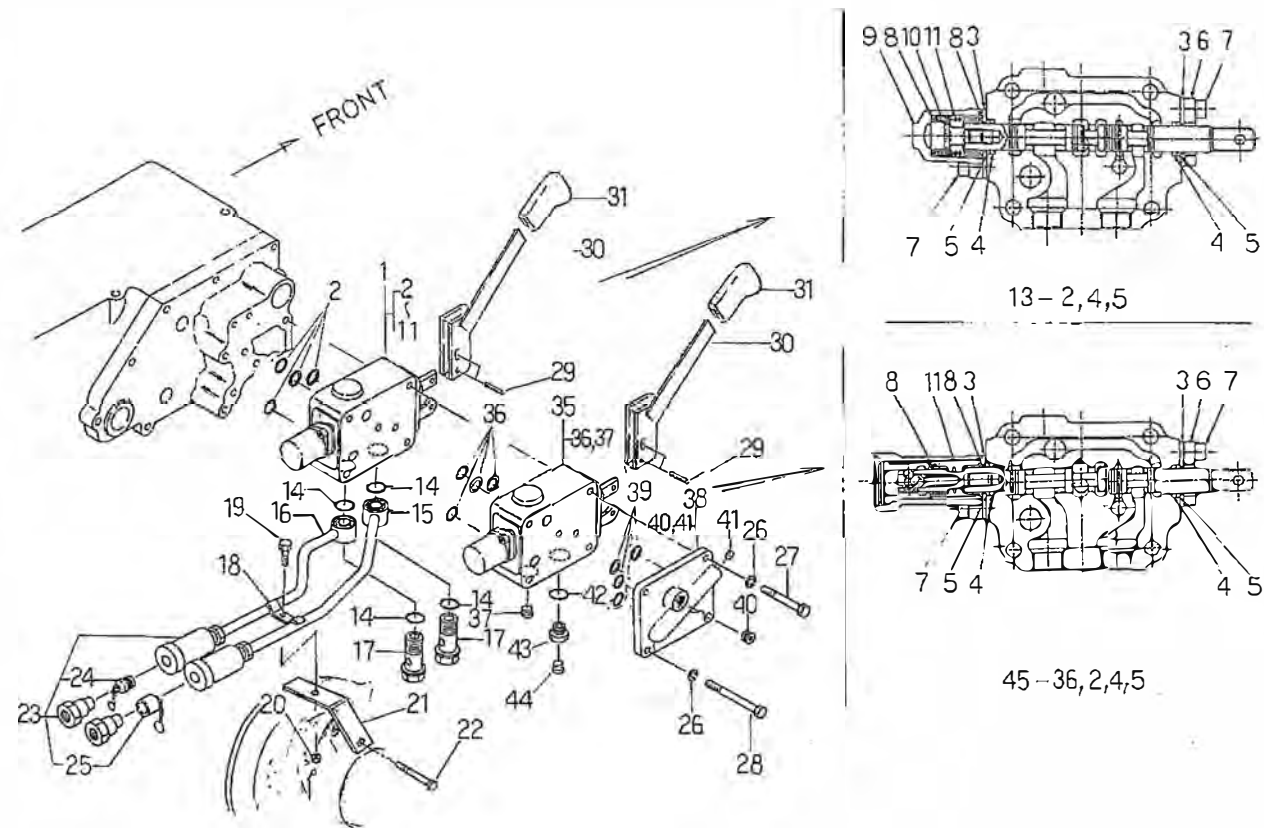

15.16.20.21 訂正(H23.4)

見出番号 KeyNo	部品番号 Parts No	部品名称 Parts Name	台当個数 Q'ty				互換性 R/P	適応号機 Application	型寸 Description	備考 Remarks
			ALL	MJ -GSB	MCJ -GSB	MJ -GSC				
1	340015230	VALVE ASSY	サブバルブ: フクドウ	1						
2	052110160	O-RING	Oリング	4						
3	340291980	SEAL PLATE	シールプレート	2						
4	*			2						
5	*			2						
6	340293584	BRACKET	ブラケット	1						
7	010700616	BOLT	ボルト	4						
8	340292020	SPRING SEAT	スプリングシート	2						
9	*			1						
10	340293582	BOLT	キャップスクリュー	1						
11	340293583	SPRING	スプリング	1						
13	340293585	SEAL KIT	シールKIT	1						
14	052110200	O-RING	Oリング	4						
15	340701260	OIL PIPE	オイルパイプ	1			34055 1090			
16	340701060	OIL PIPE	オイルパイプ: B1	1			34055 1080			
17	398480240	BOLT BANJO : PF3/8	アイボルト: PF3/8	2						
18	399113150	CLAMP	クランプ	1						
19	010310830	BOLT	ボルト	1						
20	022600008	NUT	Uナット	1			02150 0008			
21	344905010	BRACKET	ブラケット	1			34491 3010			
22	011511080	BOLT	ボルト	1						
23	340631330	JOINT ASSY	ジョイント ASSY	2						
24	340490195	DUST PLUG 1/2 FEMALE	ダストキャブ1/2 FEMALE	1						
25	340490196	DUST CAP 1/2 MALE	ダストキャブ1/2 MALE	1						
26	027100008	LOCK WASHER	スプリングワッシャ	4						

FIG.222 アタッチメントバルブ ; 2連 / ATTACHMENT VALVE ; 2-SPOOL

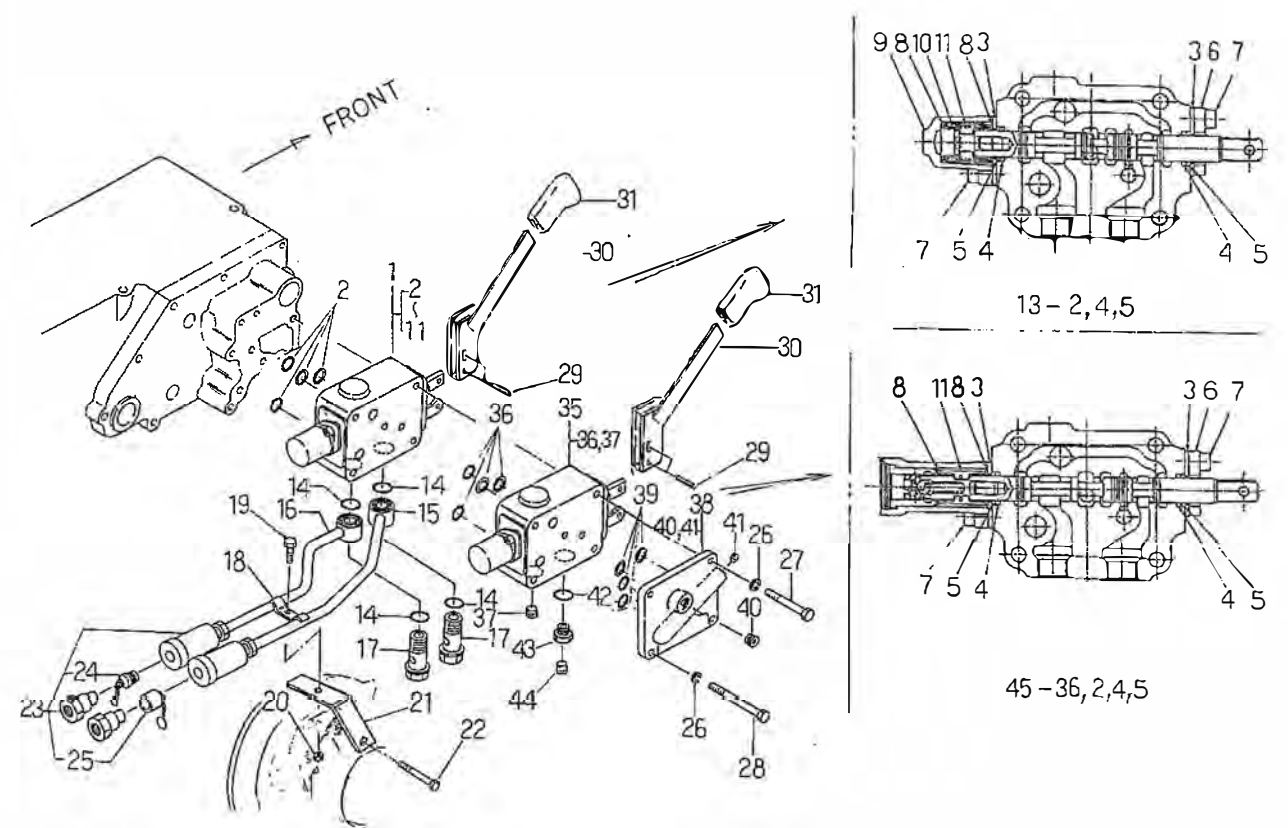

見出番号 KeyNo	部品番号 Parts No	部品名称 Parts Name	台当個数 Q'ty				互換性 R/P	適応号機 Application	型寸 Description	備考 Remarks
			ALL	MJ -GSB	MCJ -GSB	MJ -GSC				
27	010109419	BOLT	ボルト: M8X110	3						
28	010109279	BOLT	ボルト: M8X170	1						
29	030300525	SPRING PIN	スプリングピン	4						
30	340106770	CONTROL LEVER	コントロールレバー	2						
31	398180720	GRIP	グリッパ	2						
35	340015271	VALVE ASSY	サブバルブ: タンデント	1						
36	052110160	O-RING	Oリング	3						
37	064400020	PLUG	プラグ	1						
38	344881280	VALVE COVER	バルブカバー	1						
39	052110160	O-RING	Oリング	3						
40	064409005	PLUG : NPTF3/8	プラグ: NPTF3/8	1						
41	064400020	PLUG	プラグ	1						
42	052110180	O-RING	Oリング	1						
43	340671360	ADAPTOR	アダプタ	1						
44	064400020	PLUG	プラグ	1						
45	340293585	SEAL KIT	シールKIT	1						

FIG.223 パワステポンプ/油圧ポンプ/POWER STEERING PUMP/HYD-POMP

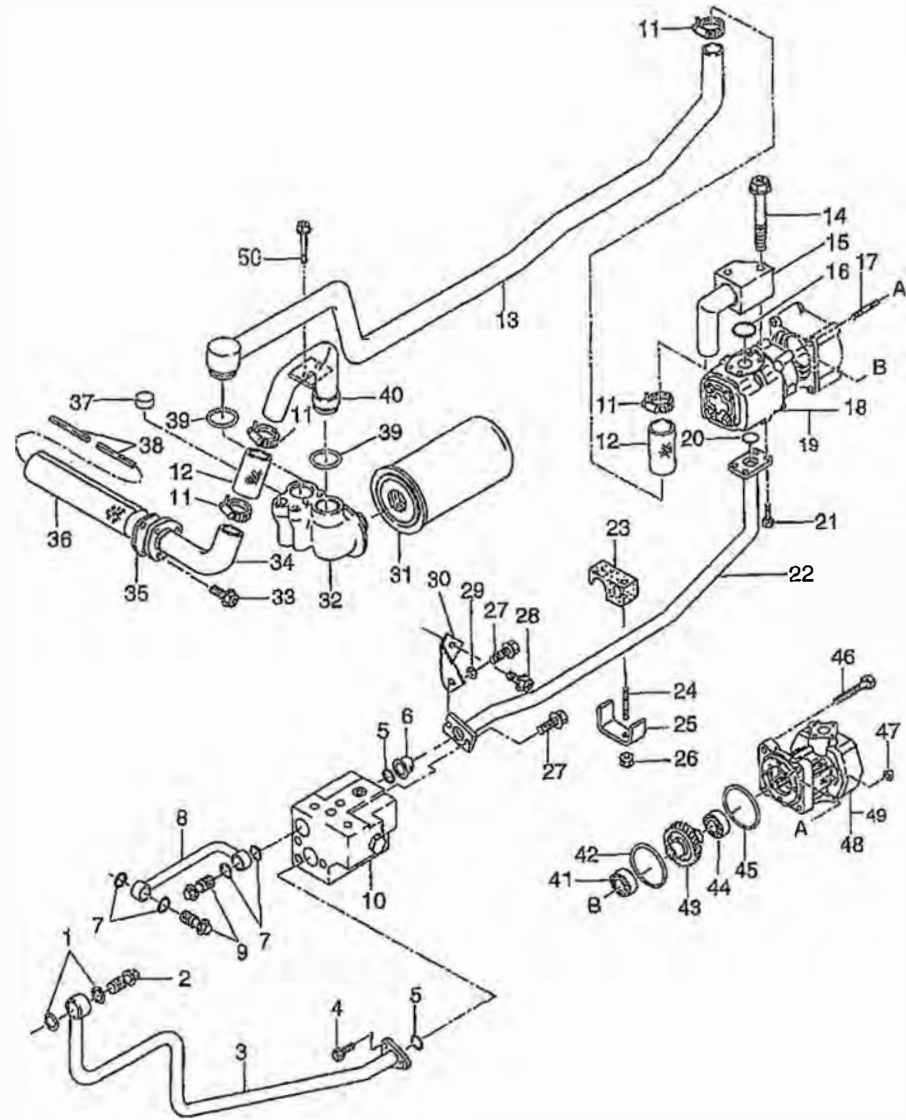
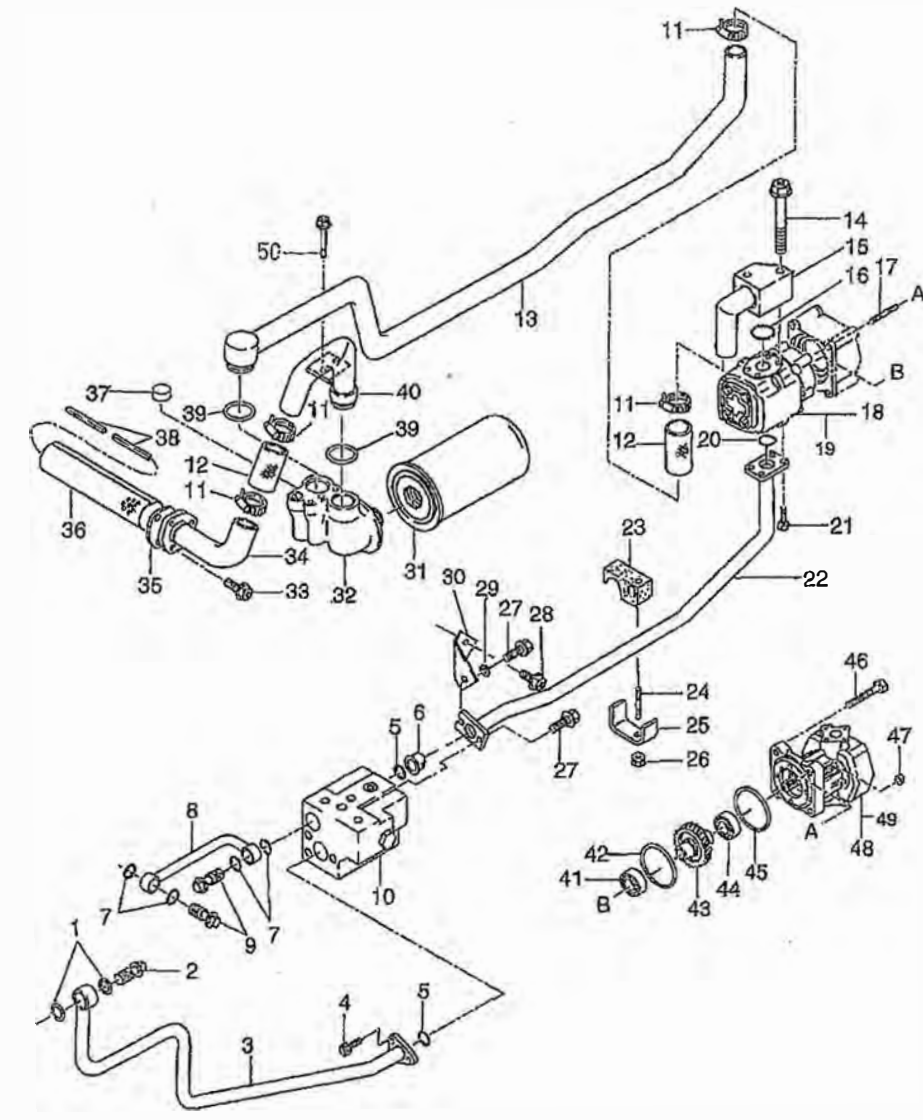

FIG.223 パワステポンプ/油圧ポンプ/POWER STEERING PUMP/HYD-POMP



見出番号 KeyNo	部品番号 Parts No	部品名称 Parts Name	台当個数 Q'ty					互換性 RP	適応号機 Application	型 寸 Description	備 考 Remarks
			ALL	MJ -G5B	MCJ -G5B	MJ -G5C	MCJ -G5C				
1	052110250	O-RING	2								
2	398480250	EYE BOLT : 1/2	1								
3	340709740	OIL PIPE	1								
4	011510820	BOLT	3								
5	052110200	O-RING	2								
6	340520260	FILTER	1								
7	052100200	O-RING	4								
8	340709910	OIL PIPE	1								
9	398480240	BOLT BANJO : PF3/8	2								
10	340016731	VALVE ASSY	1								
11	398750450	BAND	4								
12	398116490	RUBBER	2								
13	340709690	OIL PIPE	1								
14	011511060	BOLT	2								
15	340709770	OIL PIPE	1								
16	052300350	O-RING	1								
17	012110865	STUD BOLT	2								
18	340451140	OIL PUMP	1								
19	340293698	SEAL KIT	1								
20	052310250	O-RING	1								
21	011511025	BOLT	4								
22	340709921	OIL PIPE	1								
23	398120820	RUBBER	1								
24	012110855	STUD BOLT	1								
25	399112270	CLAMP	1								

見出番号 KeyNo	部品番号 Parts No	部品名称 Parts Name	台当個数 Q'ty					互換性 RP	適応号機 Application	型 寸 Description	備 考 Remarks
			ALL	MJ -G5B	MCJ -G5B	MJ -G5C	MCJ -G5C				
26	021500008	NUT	1								
27	011510825	BOLT	2								
28	011510816	BOLT	4								
29	026200008	WASHER	1								
30	340811000	BRACKET	1								
31	340500960	OIL FILTER	1								
32	340622460	FLANGE : OIL FILTER	1								
33	011510820	BOLT	3								
34	340709710	OIL PIPE	1								
35	340990070	GASKET	1								
36	340520180	FILTER	1								
37	398460340	BLANK PLUG	1								
38	324910090	MAGNET	6								
39	052100350	O-RING	2								
40	340709720	OIL PIPE	1								
41	040136005	BALL BEARING	1								
42	052300700	O-RING	1								
43	340460240	DRIVE GEAR	1								
44	040136004	BALL BEARING	1								
45	052300600	O-RING	1								
46	011510870	BOLT	2								
47	021500008	NUT	1								
48	340451020	OIL PUMP : PS	1								
49	340490174	SEAL KIT	1								
50	011310655	BOLT	2								

FIG.224 PTOバルブ/PTO VALVE

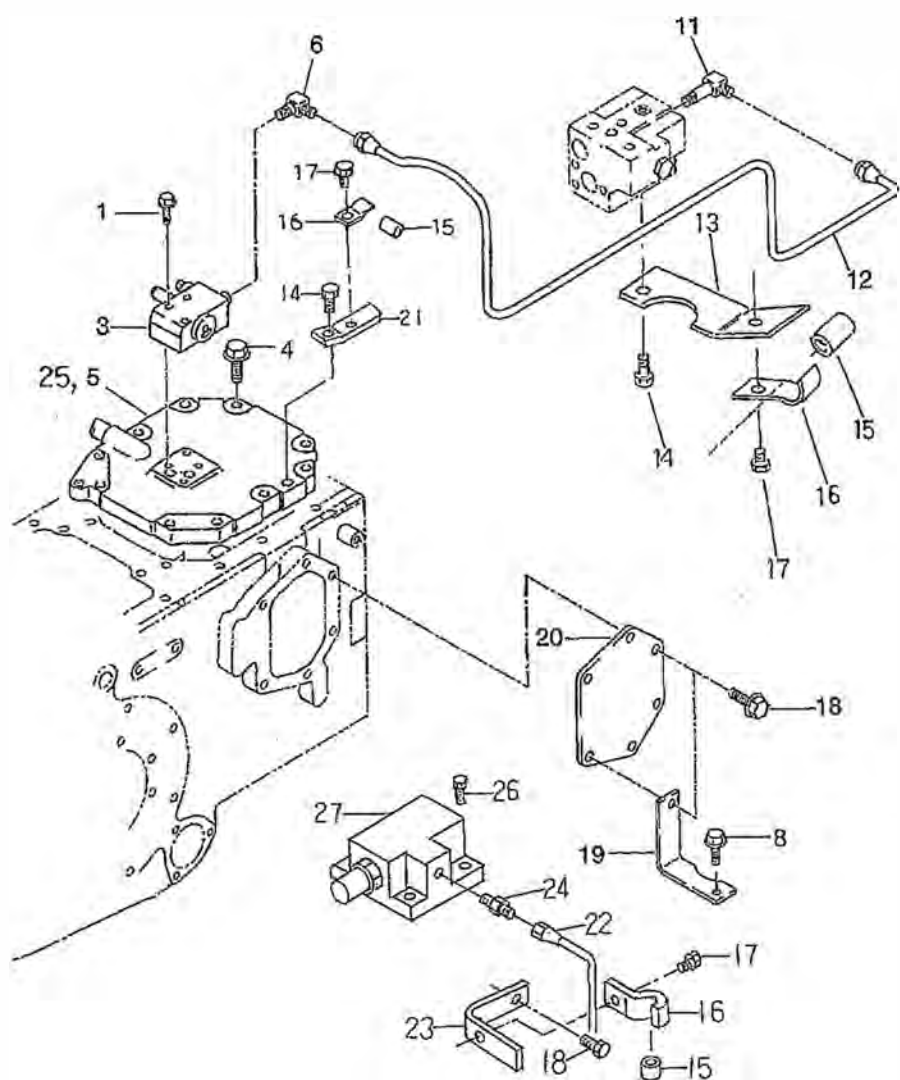

見出番号 KeyNo	部品番号 Parts No	部品名称 Parts Name	台当個数 Q'ty					互換性 RP	適応号機 Application	型 寸 Description	備 考 Remarks
			ALL	MJ -GSB	MCJ -GSB	MJ -GSC	MCJ -GSC				
1	011310645	BOLT			3		3				
3	340016451	VALVE ASSY			1		1				
4	011511030	BOLT	10								
5	322213730	COVER			1		1				
6	340671580	ADAPTOR			1		1				
8	011510816	BOLT	4								
11	340674050	ADAPTOR	1								
12	340550440	OIL PIPE : PTO SSS			1		1				
13	344912860	BRACKET	1								
14	011510816	BOLT	1								
15	198516390	BUSHING	2								
16	399112260	CLAMP	2								
17	011310612	BOLT	2								
18	011511020	BOLT	6								
19	344912870	BRACKET	1								
20	322213850	COVER	1								
21	399113680	CLAMP		1			1				
22	340551110	OIL PIPE			1		1				
23	340811090	BRACKET			1		1				
24	340670970	ADAPTOR			1		1				
25	322214170	COVER			1		1				
26	011310616	BOLT			3		3				
27	340016990	VALVE ASSY			1		1				

FIG.225 ステアリング ASSY/STEER RING ASSY

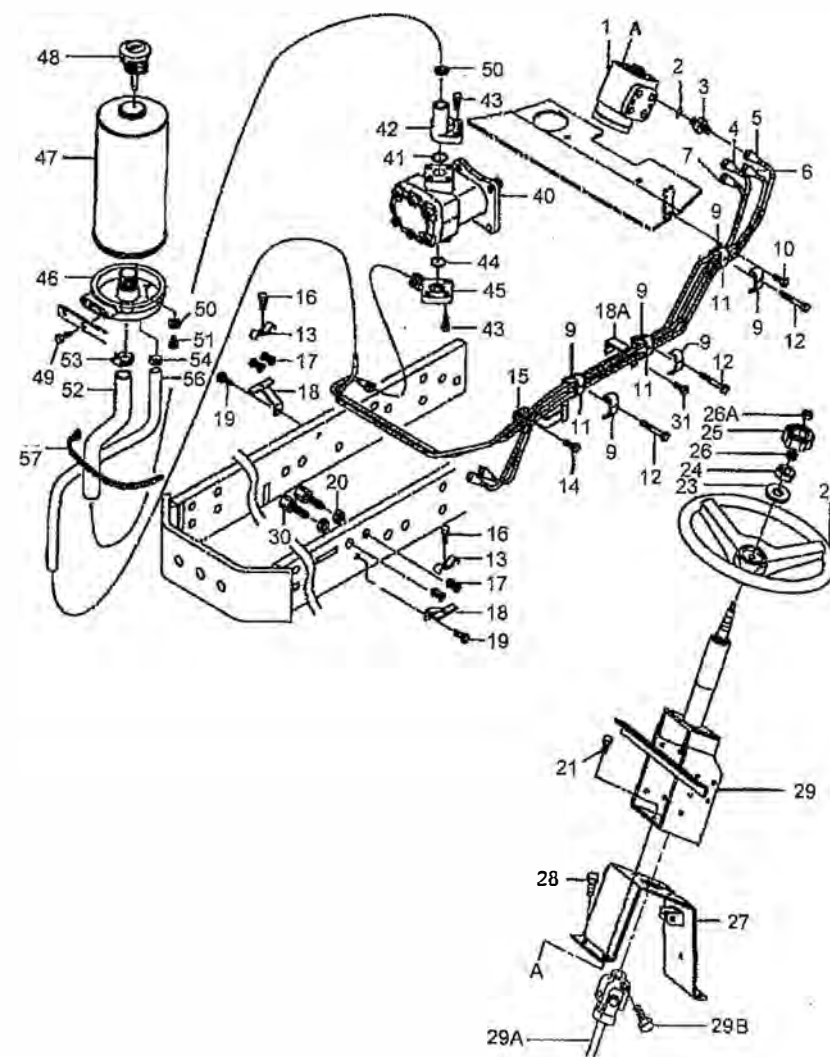

見出番号 KeyNo	部品番号 Parts No	部品名称 Parts Name	台当個数 Q'ty					互換性 RP	適応号機 Application	型 寸 Description	備 考 Remarks
			ALL	MJ -GSB	MCJ -GSB	MJ -GSC	MCJ -GSC				
1	334011240	STEERING CASE ASSY	1						ステアリングケース ASSY		
2	052100140	O-RING							O リング	3	
3	340671220	ADAPTOR							アダプタ : PF3/8-M14	3	
4	340550360	OIL PIPE : PST							オイルパイプ : PST	1	
5	340709630	OIL PIPE							オイルパイプ : PSL	1	
6	340709640	OIL PIPE							オイルパイプ : PSR	1	
7	340700370	OIL PIPE							オイルパイプ : P	1	
9	399112130	CLAMP							クランプ	6	
11	398115630	RUBBER							ゴム	3	
12	011310650	BOLT							ボルト	3	
13	399112750	CLAMP : PS							クランプ : PS	2	
14	011510820	BOLT							ボルト	1	
15	399113540	CLAMP							クランプ : PS	1	
16	011310612	BOLT							ボルト	2	
17	198516390	BUSHING							ブッシュ	4	
18	399113471	CLAMP							クランプ	2	
18A	399102210	CLAMP							クランプ : PS パイプ	1	
19	011510816	BOLT							ボルト	2	
20	020800014	NUT							ナット	2	
21	011611025	BOLT							ザツキロツカクボルト	4	
22	334310210	STEERING WHEEL							ステアリングホイール	1	
23	027100014	SPRING WASHER							スプリングワッシャー	1	
24	020800014	NUT							ナット	1	
25	334320171	HANDLE CAP : MC							ハンドルキャップ : MC	1	
26	020109125	NUT							ナット : M8-L.H	1	

FIG.225 ステアリング ASSY/STEER RING ASSY

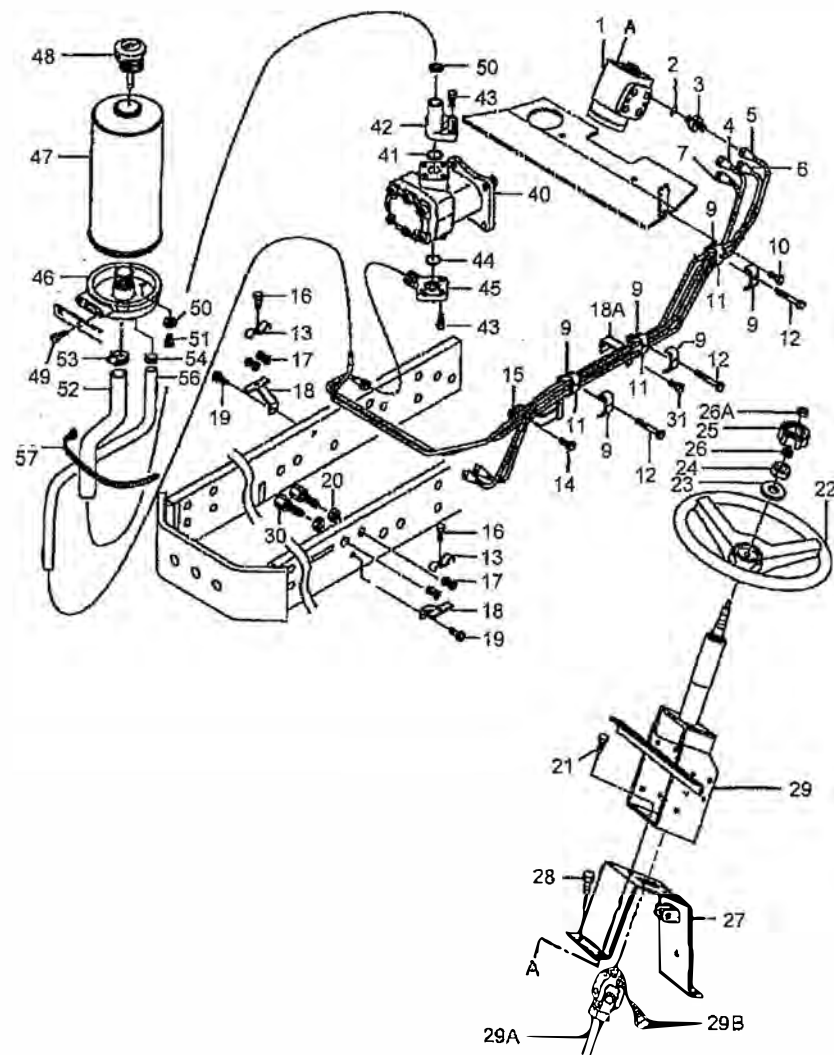

見出番号 KeyNo	部品番号 Parts No	部品名称 Parts Name	台当個数 Q'ty					互換性 RP	適応号機 Application	型寸 Description	備考 Remarks
			ALL	MJ -GSB	MCJ -GSB	MJ -GSC	MCJ -GSC				
26A	022409009	NUT	ナット：M8-L.U	1							
27	334451090	SET PLATE	トリツケダイ	1							
28	011810816	BOLT	ボルト	4							
29	334040440	PIPE HANDLE ASSY	パイプハンドル ASSY	1							
29A	398381020	U-JOINT	U-ジョイント	1							
29B	010109424	BOLT	ボルト：M8X25 WS	1							
30	340671381	ADAPTOR	アダプタ：PS	2							
31	011511016	BOLT	ボルト	1							
40	340451020	OIL PUMP : PS	オイルポンプ：PS	1							
41	052100200	O-RING	Oリング	1							
42	340621610	FLANGE	フランジ	1							
43	011310625	BOLT	ボルト	4							
44	052110200	O-RING	Oリング	1							
45	340620850	FLANGE	フランジ	1							
46	340621060	FLANGE	フランジ	1							
47	360101470	TANK : PS	タンク：パワステ	1							
48	398430521	PLUG	プラグ：PS	1							
49	011510820	BOLT	ボルト	2							
50	025100008	SEAL WASHER	シールワッシャ	1							
51	010800812	BOLT	ボルト	1							
52	340693000	OIL HOSE	オイルホース：パワステサクション	1							
53	398750420	BAND	ホースバンド	2							
54	398750430	BAND	ホースバンド	2							
56	340693190	OIL HOSE	オイルホース	1							
57	398750220	BAND	バンド	1							

FIG.226 ボンネット/BONNET

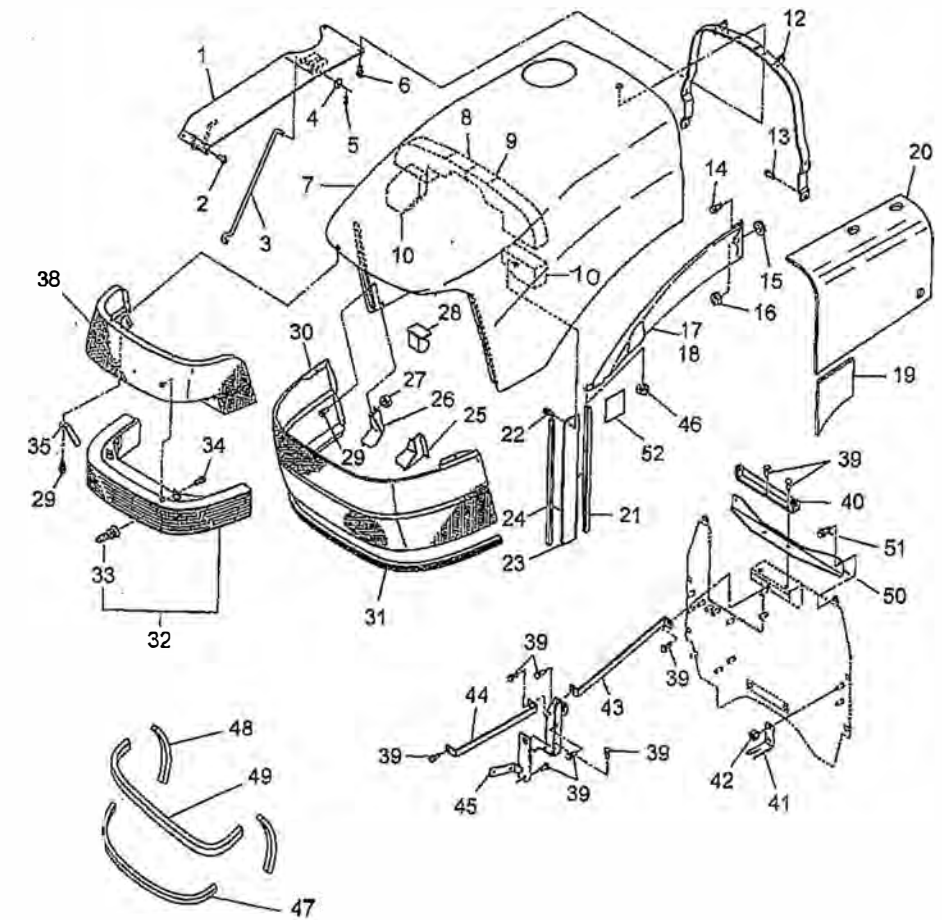

見出番号 KeyNo	部品番号 Parts No	部品名称 Parts Name	台当個数 Q'ty					互換性 RP	適応号機 Application	型寸 Description	備考 Remarks
			ALL	MJ -GSB	MCJ -GSB	MJ -GSC	MCJ -GSC				
1	350503090	BONNET SUPPORT	ボンネットササエ：ロッドトリツケ	1							
2	010800812	BOLT	ボルト	4							
3	344211901	ROD	ロッド：スタンド	1							
4	026100010	WASHER	ワッシャ	1							
5	030102020	SPLIT PIN	スプリットピン	1							
6	010800816	BOLT	ボルト	2							
7	350104210	BONNET	ボンネット	1							
8	398136320	SPONGE : R	スポンジ：R	1							
9	398136280	SPONGE	スポンジ	1							
10	398136290	SPONGE	スポンジ	2							
12	350503080	BONNET SUPPORT	ボンネットササエ：ホキヨウ	1							
13	010800816	BOLT	ボルト	4							
14	010800616	BOLT	ボルト	4							
15	398110240	RUBBER	ゴム	2							
16	026109022	WASHER	ワッシャ：10.5X18X3.2	2							
17	378116610	GUARD	ガード：L	1							
18	378116620	GUARD	ガード：R	1							
19	398135970	SPONGE	スポンジ	1							
20	398135440	SPONGE	スポンジ：ボンネット	1							
21	398121870	RUBBER	ゴム：トリム	2							
22	010800610	BOLT	ボルト	7							
23	350330530	MASK SUPPORT	マスクササエ：シャフウ	2							
24	398135140	SPONGE	スポンジ：20X20X420	2							
25	350503222	BONNET SUPPORT : L	ボンネットササエ：L	1							
26	350503232	BONNET SUPPORT : R	ボンネットササエ：R	1							

FIG.226 ボンネット/BONNET

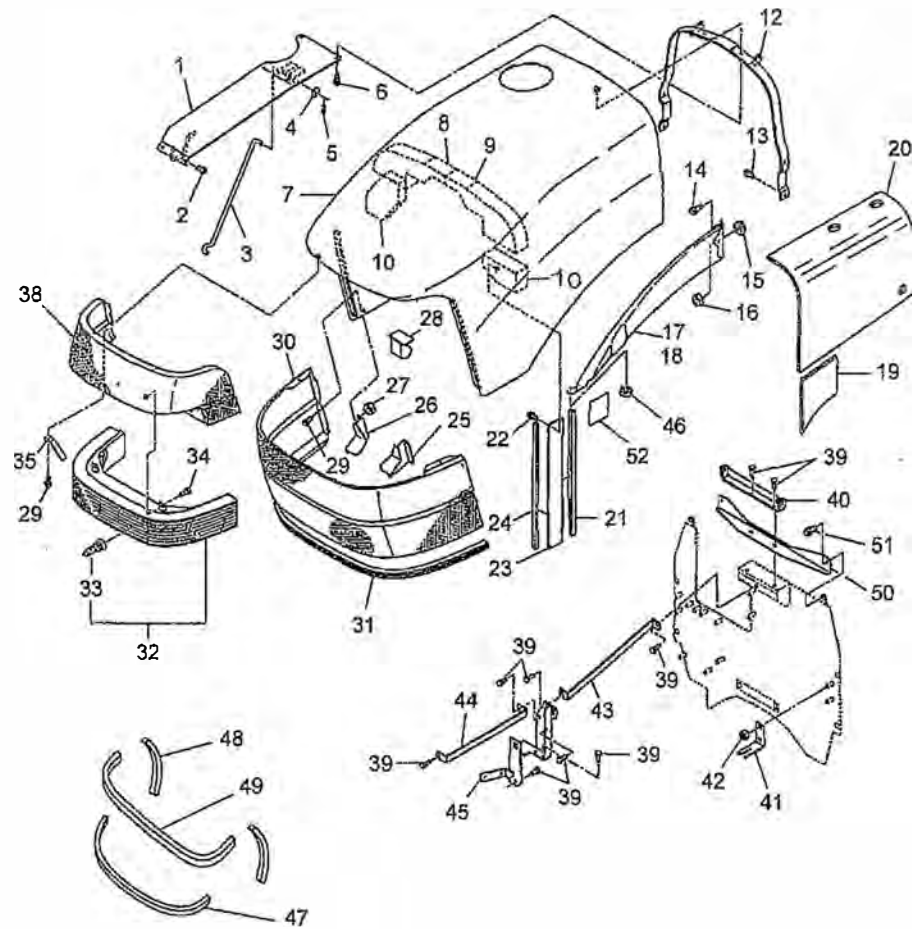

見出番号 KeyNo	部品番号 Parts No	部品名称 Parts Name	台当個数 Q'ty	適応号機					型 寸 Description	備 考 Remarks
				ALL	MJ-GSB	MCJ-GB	MJ-GS	MCJ-GC		
27	023100006	NUT	ナット	10						
28	399112851	CLAMP	クランプ	1						
29	010800612	BOLT	ボルト	2						
30	350120850	GRILL	フロントグリル:シタ	1						
31	398121900	RUBBER	ゴム:スポンジトリム	1						
32	385102170	LAMP ASSY	ランプASSY: ヴォルタ	1						
33	385120970	BULB	バルブ:37.5W	4						
34	010800612	BOLT	ボルト	4						
35	399111960	CLAMP	クランプ	4						
38	350121040	GRILL	フロントグリル:ウエ	1						
39	011510816	BOLT	ボルト	7						
40	350503060	BONNET SUPPORT	ボンネットササエ:ヒンジ	1						
41	350512951	SET PLATE	セットプレート:ボンネット	2						
42	023100008	NUT	ナット	4						
43	350862300	BRACKET	ブラケット:ヒンジササエ	1						
45	350503111	BONNET SUPPORT: ROD	ボンネットササエ:ロッドササエ	1						
46	023100006	NUT	ナット	2						
47	398122120	RUBBER	ゴム	1						
48	398122130	RUBBER	ゴム	2						
49	398122140	RUBBER	ゴム	1						
50	350512990	SET PLATE	セットプレート:ボンネット	1						
51	010800614	BOLT	ボルト	2						
52	390123101	NAME PLATE	ボンネットサイドネームプレート	2						

FIG.227 ダッシュボード/DASH BOARD

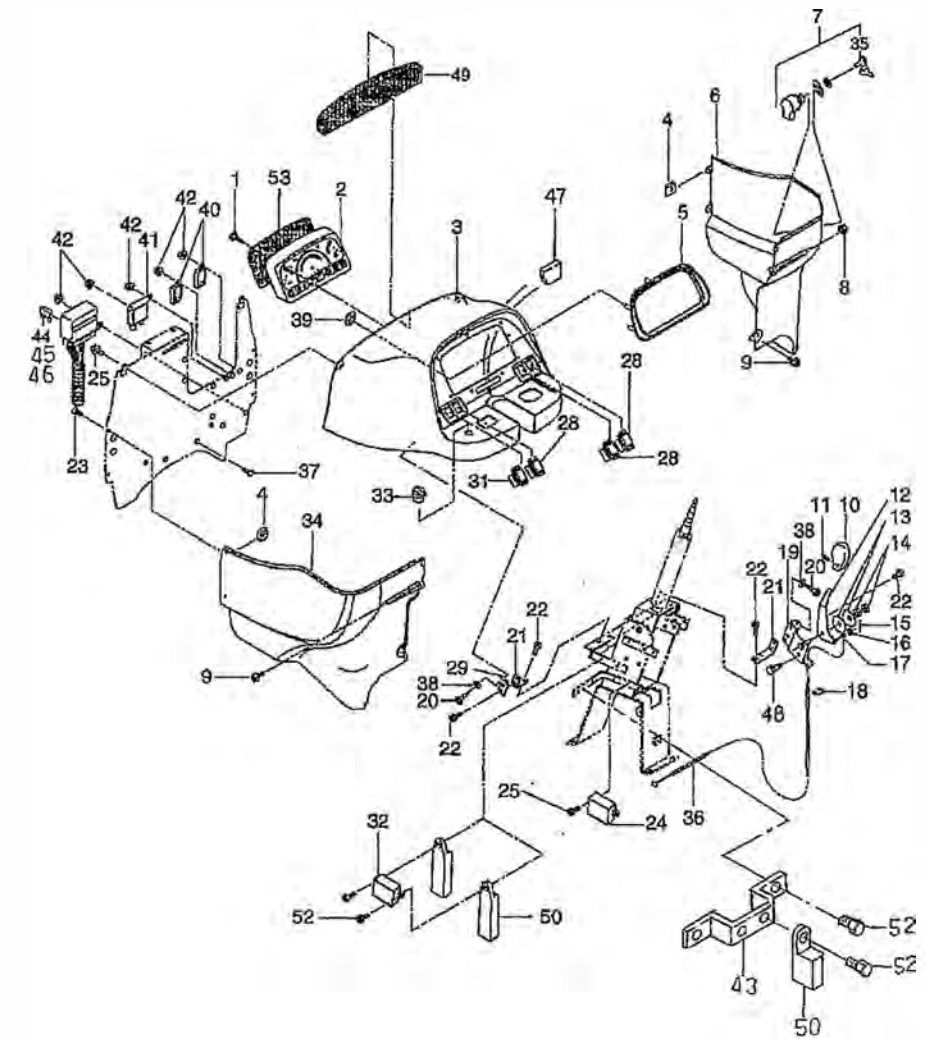

見出番号 KeyNo	部品番号 Parts No	部品名称 Parts Name	台当個数 Q'ty	適応号機					型 寸 Description	備 考 Remarks
				ALL	MJ-GSB	MCJ-GB	MJ-GS	MCJ-GC		
1	015600414	SCREW	タツピンネジ	5						
2	385041320	METER ASSY	メータ ASSY: ST460	1						
3	350712210	DASH BOARD	ダッシュボード:C	1						
4	020109129	NUT	ナット:M6イタナット	4						
5	350711900	DASH BOARD	ダッシュボード:メータグリル	1						
6	350712200	DASH BOARD	ダッシュボード:R	1						
7	385202110	SWITCH ASSY	スイッチ ASSY:スタータ	1						
8	020100006	NUT	ナット	1						
9	010800620	BOLT	ボルト	4						
10	398181900	GRIP	グリップ:アクセル	1						
11	015200408	SCREW	スクリュ	1						
12	312101111	ACCEL LEVER	アクセルレバー	1						
13	398212210	SPRING	スプリング	2						
14	020900008	NUT	ナット	2						
15	030102020	SPLIT PIN	スプリットピン	3						
16	026100006	WASHER	ワッシャ	1						
17	312070200	WIRE ASSY	ワイヤ ASSY:ハンド	1						
18	036800004	SNAP RING	スナップリング	1						
19	312500840	BRACKET	ブラケット	1						
20	015600616	SCREW	スクリュ	2						
21	350862270	BRACKET	ブラケット:ササエL	1						
22	011150612	BOLT	ボルト	2						
23	010800620	BOLT	ボルト	4						
24	385871261	CONTROLLER	コントローラ:セイフティ	1						
25	010800612	BOLT	ボルト	4						

FIG.227 ダッシュボード/DASH BOARD

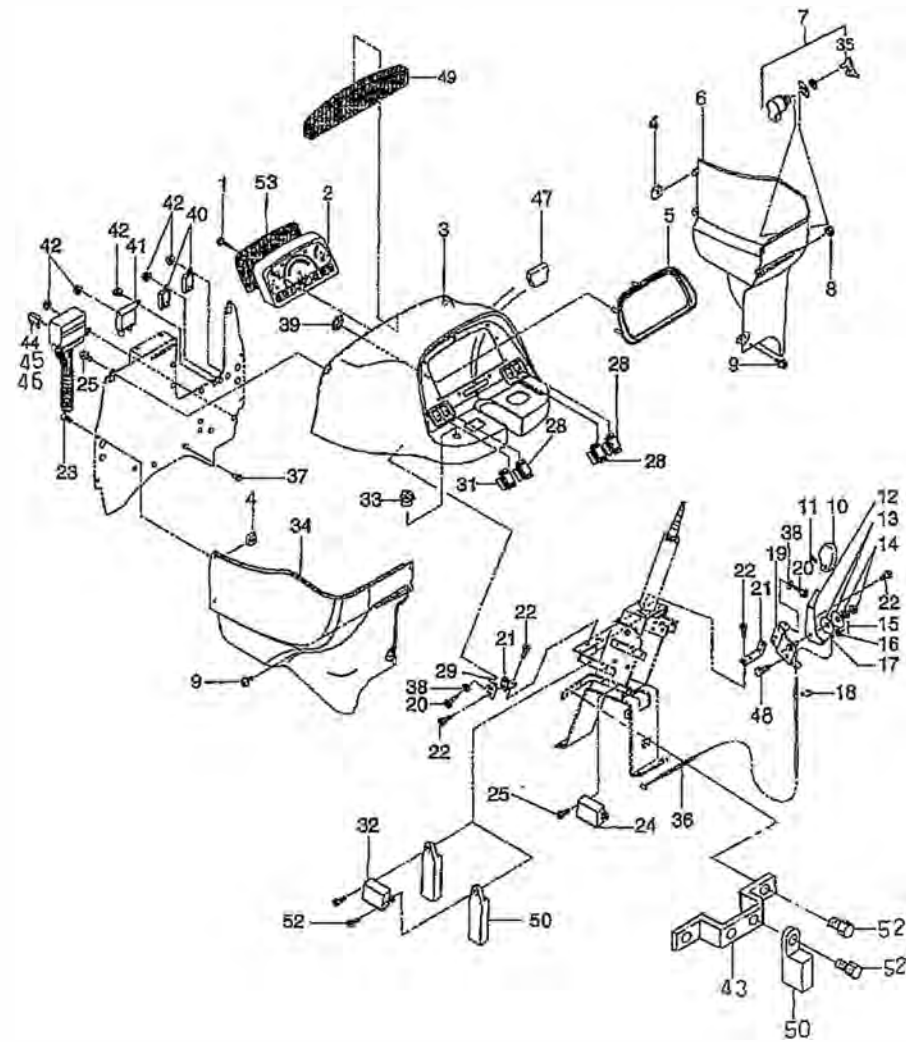

見出番号 KeyNo	部品番号 Parts No	部品名称 Parts Name	台当個数 Q'ty					互換性 RP	適応号機 Application	型 寸 Description	備 考 Remarks
			ALL	MJ -GSB	MCJ -GSB	MJ -GSC	MCJ -GSC				
28	385202540	SWITCH ASSY	スイッチ ASSY	3							
31	385202530	SWITCH ASSY	スイッチ ASSY	1							
32	385230230	FLASHER UNIT	リレー	1							
33	385200531	SWITCH ASSY	スイッチ ASSY:フラッシュヤ	1							
34	350712190	DASH BOARD	ダッシュボード:L	1							
35	385210280	KEY	キー ASSY	1							
36	312070200	WIRE ASSY	ワイヤ ASSY:ハンド	1							
37	011510820	BOLT	ボルト	2							
38	026100006	WASHER	ワッシャ	8							
39	399370900	NUT	ブッシュナット	6							
40	385230300	FLASHER UNIT	リレー:1A D ツキ	3							
41	385230120	FLASHER UNIT	リレー:IQS-1	1							
42	020100006	NUT	ナット	8							
43	350851900	BRACKET	ブラケット:リレー		1		1				
43	350851910	BRACKET	ブラケット:リレー			1		1			
44	385410080	FUSE-10A:BLADE-TYPE	ヒューズ:10A-ブレード	2							
45	385410130	FUSE-20A:BLADE TYPE	ヒューズ:20A-ブレード	1							
46	385410210	FUSE	ヒューズ:25A ブレード	2							
47	398135620	SPONGE	スポンジ	1							
48	010100612	BOLT	ボルト	1							
49	398135380	SPONGE	スポンジ:メータパネル	1							
50	385230300	FLASHER UNIT	リレー:1A D ツキ		5		5				
50	385230300	FLASHER UNIT	リレー:1A D ツキ			6		6			
52	010800612	BOLT	ボルト	6							
53	398136170	SPONGE	スポンジ	1							

FIG.227A メータ/METER

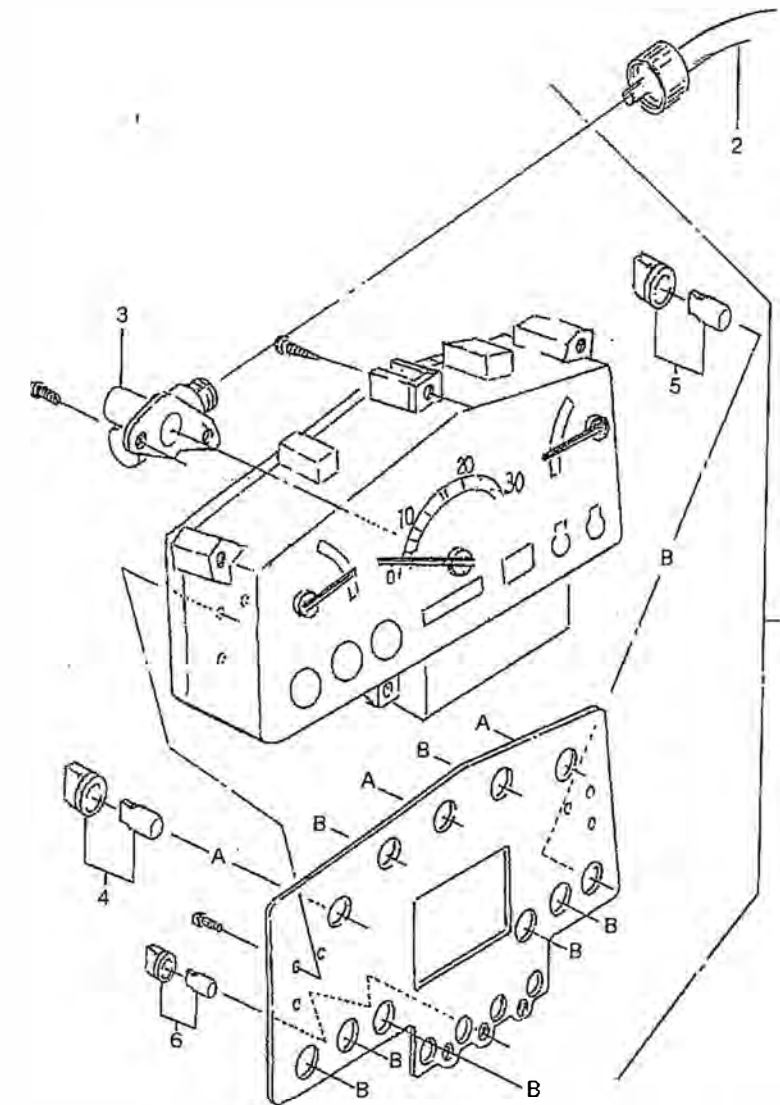

見出番号 KeyNo	部品番号 Parts No	部品名称 Parts Name	台当個数 Q'ty					互換性 RP	適応号機 Application	型 寸 Description	備 考 Remarks
			ALL	MJ -GSB	MCJ -GSB	MJ -GSC	MCJ -GSC				
1	385041170	METER ASSY	メータ ASSY:CIH	1							
2	385350420	FLEXIBLE SHAFT	フレキシブルシャフト	1							
3	385470286	SERVICE PARTS	エルボ ASSY	1							
4	385120760	BULB:12V-1.7W	バルブ:T10 12V-1.7W	1							
5	385120750	BULB	バルブ:T10 12V-3.4W	3							
6	385120780	BULB:14V-3W	バルブ:T6.5 14V-3W	1							

FIG.228 フェンダ/FENDERS

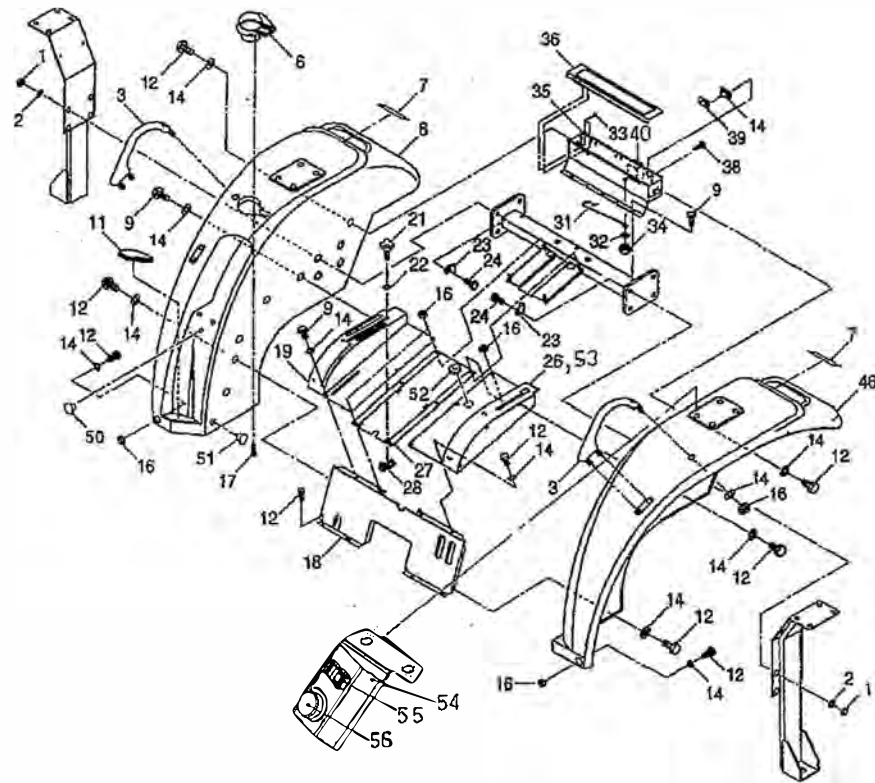

見出番号 KeyNo	部品番号 Parts No	部品名称 Parts Name	台当個数 Q'ty					互換性 R/P	適応号機 Applia tio n	型 寸 Description	備 考 R emar ks
			ALL	MJ -GSB	MCJ -GSB	MJ -GSC	MCJ -GSC				
1	020109096	NUT	ナット	16							
2	027100012	LOCK WASHER	スプリングワッシャ	16							
3	398181650	GR IP	グリッパ	2							
6	398121720	R UBBER	ゴム：ドリンクホルダ	1							
7	385150230	REF ECTOR	レフレクタ：テープ	2							
8	355010760	FENDER ASSY	フェンダ ASSY：R	1							
9	010800816	BOLT	ボルト	7							
11	398121711	R UBBER	ゴム：グロメット	1							
12	010800820	BOLT	ボルト	16							
14	026109010	WASHER	ワッシャ	16							
16	023100008	NUT	ナット	14							
17	010800512	BOLT	ボルト	1							
18	350752790	COVER	カバー	1							
19	340252860	LEVER GU IDE	レバーガイド：R	1							
21	398180650	GR IP	グリッパ	1							
22	399340100	WASHER	ワッシャ	1							
23	399112140	CLAMP	クランプ	2							
24	010311245	BOLT	ボルト	16							
26	324601750	COVER	チェンジレバーカバー		1		1				
27	355260711	FLOOR	フロア	1							
28	340300200	LE VER STOP	レバーストップ	1							
31	398215920	SPR ING	スプリング	1							
32	022600008	NUT	Uナット	1							
33	022400004	NU T	Uナット	4							
34	026100008	WASHER	ワッシャ	1							

FIG.228 フェンダ/FENDERS

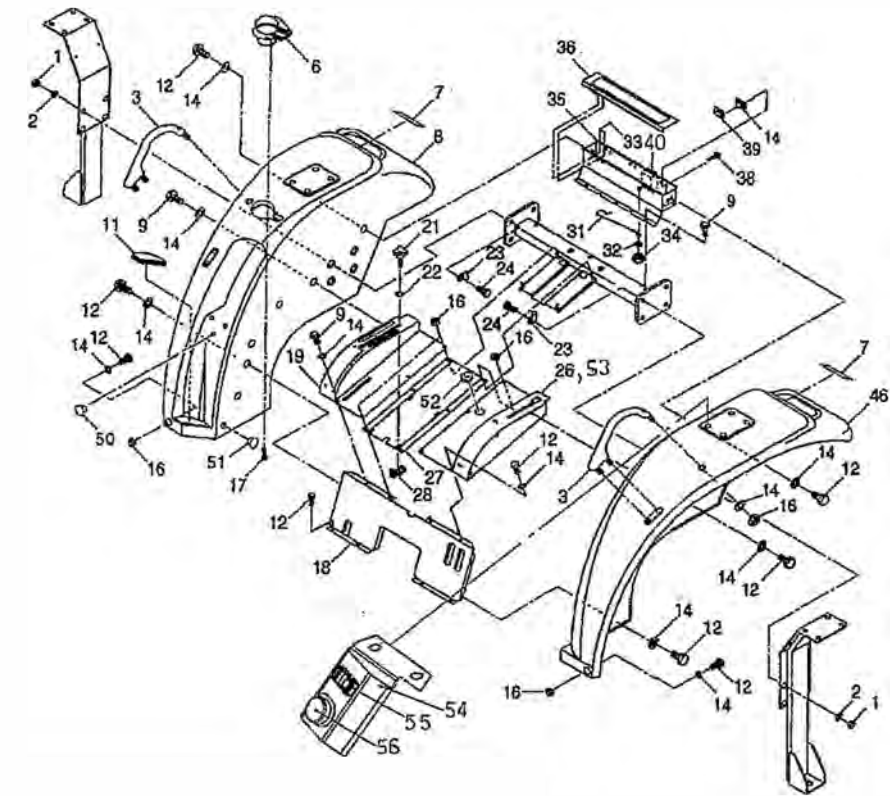

見出番号 KeyNo	部品番号 Parts No	部品名称 Parts Name	台当個数 Q'ty					互換性 R/P	適応号機 Applia tio n	型 寸 Description	備 考 R emar ks
			ALL	MJ -GSB	MCJ -GSB	MJ -GSC	MCJ -GSC				
35	395651510	TOOL BOX	ツールボックス	1							
36	350752760	COVER	カバー：ツールBOX	1							
38	015600412	SCR EW	スクリュ	4							
39	355210120	SET PLATE	セットプレート	2							
40	398330290	HINGE OR FASTENER	ファスナ：マ ountキヤッチ	2							
46	355106040	FEND ER	フェンダ：L	1							
50	398460210	BLANK PLUG	プラグ：10.8	3							
51	398460040	BLANK PLU G	プラグ：M10ポリセン	1							
52	398136060	SPONGE	スポンジ	1							
53	324601790	COVER	チェンジレバーカバー		1		1				
54	385930470	CONTR OLBOX	コントロールボックス：PT0		1		1				
55	385202930	SWITCH ASSY	スイッチ ASSY		1		1				
56	385202940	SWITCH ASSY	スイッチ ASSY：PT 0		1		1				

FIG.229 安全フレーム、シートブラケット/ROPS, SEATBRAKET

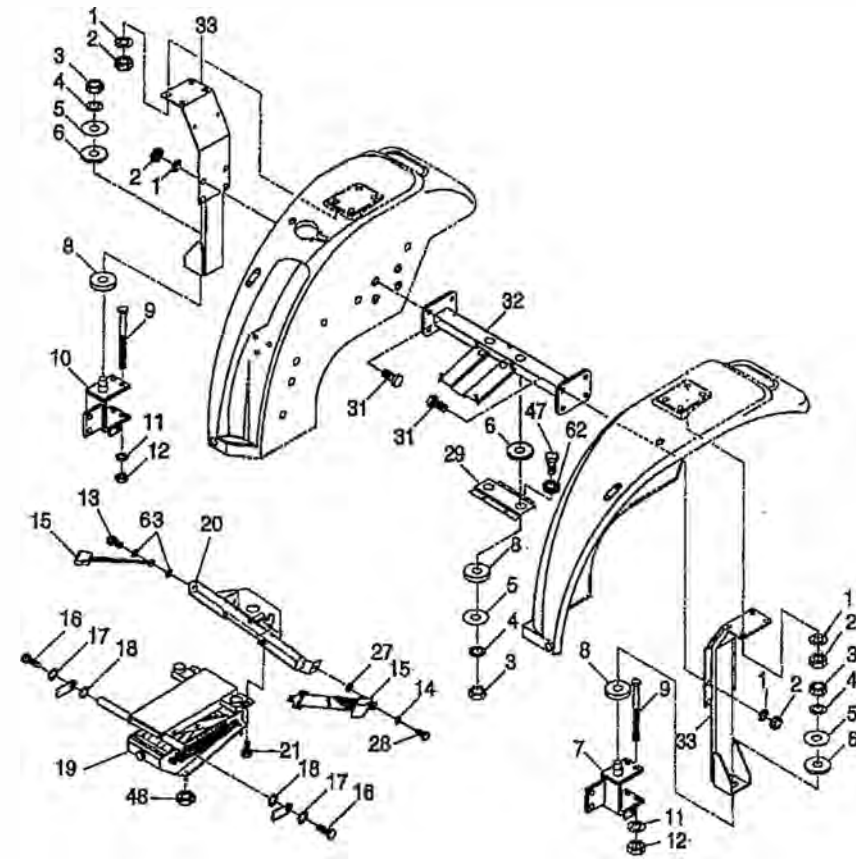

見出番号 KeyNo	部品番号 Parts No	部品名称 Parts Name		台当個数 Q'ty					互換性 R/P	適応号機 Application	型 寸 Description	備 考 Remarks
				ALL	MJ -GSB	MCJ -GSB	MJ -GSC	MCJ -GSC				
1	027100012	LOCK WASHER	スプリングワッシャ	16								
2	020109096	NUT	ナット	16								
3	020900016	NUT	ナット	4								
4	027100016	ROCK WASHER	スプリングワッシャ	4								
5	399340180	WASHER	ワッシャ	4								
6	398115970	RUBBER	ゴム	4								
7	370602070	BRACKET : L	スタビライザブラケット:L	1								
8	398115960	RUBBER	ゴム	4								
9	010109414	BOLT	ボルト : M12X175	4								
10	370602080	BRACKET : R	スタビライザブラケット:R	1								
11	027100012	LOCK WASHER	スプリングワッシャ	4								
12	020900012	NUT	ナット	4								
13	011511025	BOLT	ボルト	1								
14	026200010	WASHER	ワッシャ	1								
15	355850170	SEAT BELT	シートベルト	1								
16	011510820	BOLT	ボルト	2								
17	026109011	WASHER	ワッシャ	2								
18	399235090	COLLAR	カラー	2								
19	355080550	BRACKET ASSY	シートダイ ASSY	1								
20	355752700	BRACKET	ブラケット:シートベルト	1								
21	011511225	BOLT	ボルト	2								
27	026109037	WASHER	ワッシャ	1								
28	011511020	BOLT	ボルト	1								
29	378341980	BRACKET : ROPS	ブラケット : ROPS	1								
31	010311245	BOLT	ボルト	16								

FIG.229 安全フレーム、シートブラケット/ROPS, SEATBRAKET

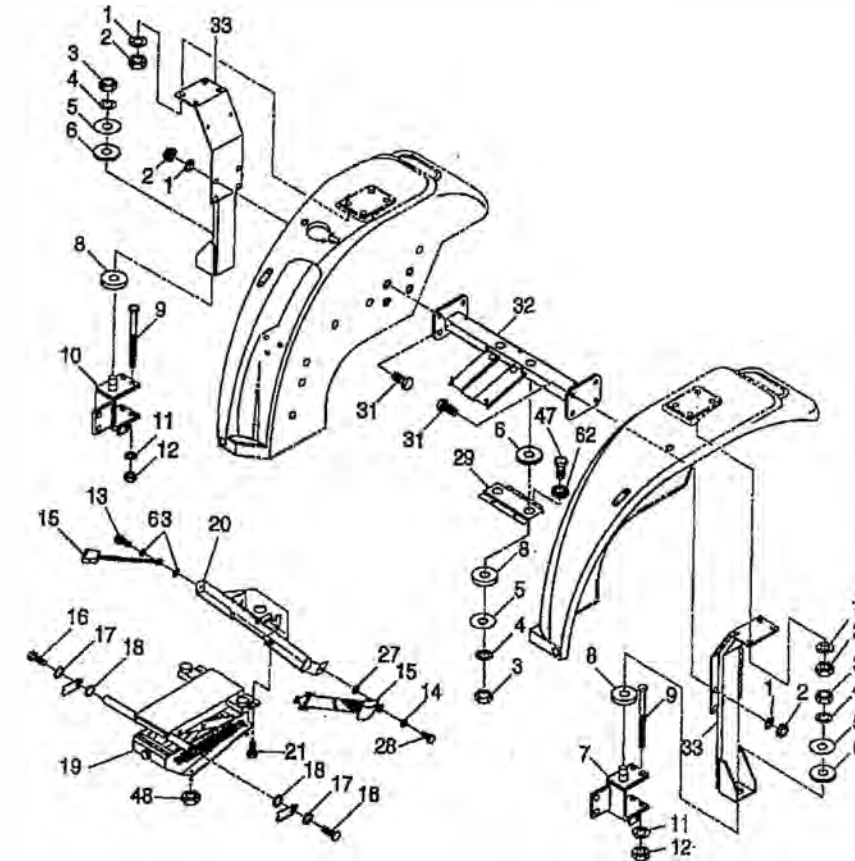

見出番号 KeyNo	部品番号 Parts No	部品名称 Parts Name		台当個数 Q'ty					互換性 R/P	適応号機 Application	型 寸 Description	備 考 Remarks
				ALL	MJ -GSB	MCJ -GSB	MJ -GSC	MCJ -GSC				
32	378309810	FRAME	フレーム:ヨコ	1								
33	378309820	FRAME	フレーム:フエンダナイ	2								

FIG.229A 安全フレーム/ROPS

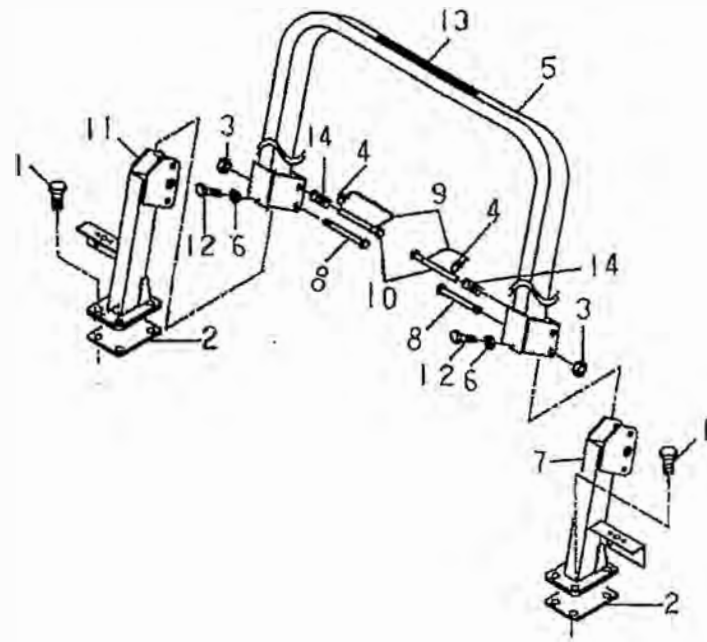

見出番号 KeyNo	部品番号 Parts No	部品名称 Parts Name		台当個数 Q'ty					互換性 R/P	適応号機 Application	型 寸 Description	備 考 Remarks
				ALL	MJ -GSB	MCJ -GSB	MJ -GSC	MCJ -GSC				
1	010311245	BOLT	ボルト	16								
2	322991080	GASKET	ガスケット	2								
3	022409003	NUT : M16X1.5	Uナット : M16X1.5ナイロン	2								
4	031109029	SNAP PIN	スナップピン	2								
5	378309020	FRAME	フレーム : ウエ	1								
6	020900010	NUT	ナット	2								
7	378308980	FRAME	フレーム : シタ L	1								
8	010109506	BOLT : M16X1.5-100L	ボルト : M16X1.5-100L	2								
9	398230081	WIRE	ワイヤ	2								
10	370901200	PIN COMPL.	ピン COMPL.	2								
11	378309000	FRAME	フレーム : シタ R	1								
12	010311030	BOLT	ボルト	2								
13	390197530	CAUTION PLATE	コーションプレート : ROPS	1								
14	398216080	SPRING	スプリング	2								

FIG.230 シート/SEAT

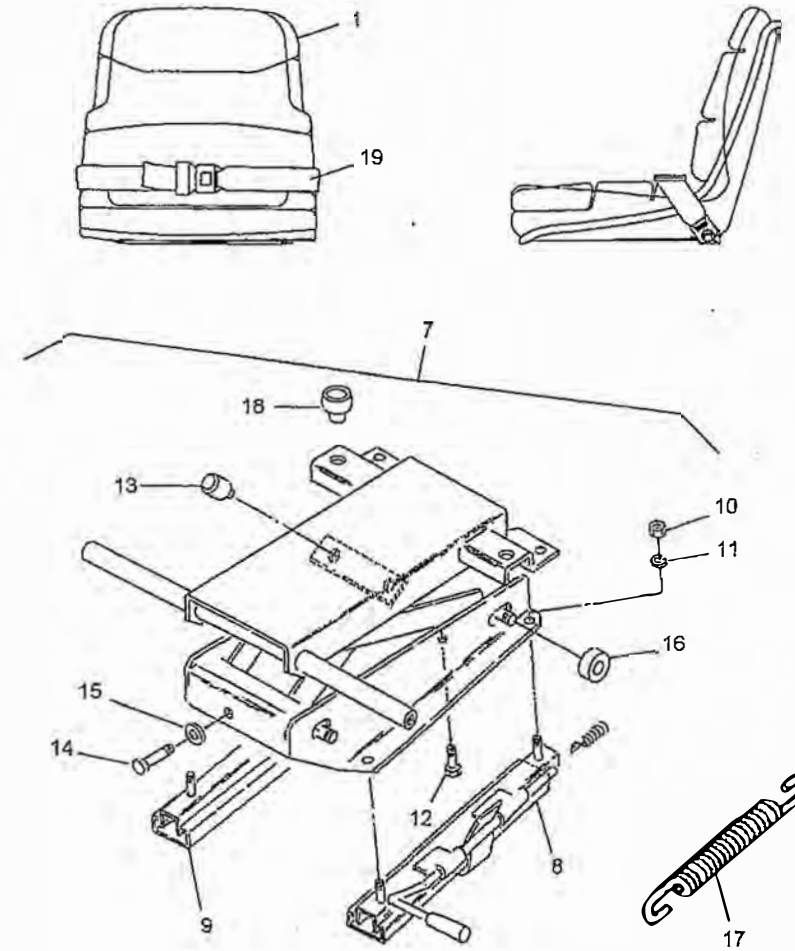

見出番号 KeyNo	部品番号 Parts No	部品名称 Parts Name		台当個数 Q'ty					互換性 R/P	適応号機 Application	型 寸 Description	備 考 Remarks
				ALL	MJ -GSB	MCJ -GSB	MJ -GSC	MCJ -GSC				
1	355700560	SEAT	シート ASSY	1								
7	355080550	BRACKET ASSY	シートダイ ASSY	1								
8	355740261	SLIDE RAIL : LOCK	スライドレール : ロック	1								
9	355740262	SLIDE RAIL : FREE	スライドレール : フリー	1								
10	020900008	NUT	ナット	4								
11	027100008	LOCK WASHER	スプリングワッシャ	6								
12	010310816	BOLT	ボルト	2								
13	355740155	CUSHION RUBBER	クッションゴム	2								
14	010311040	BOLT	ボルト	1								
15	026100010	WASHER	ワッシャ	1								
16	355740174	LOWER ROLLER	ローラー	1								
17	355740263	SPRING	スプリング	2								
18	355740190	RUBBER	ゴム	2								
19	355850170	SEAT BELT	シートベルト	1								

FIG.231 電装/ELECTRICAL GROUP

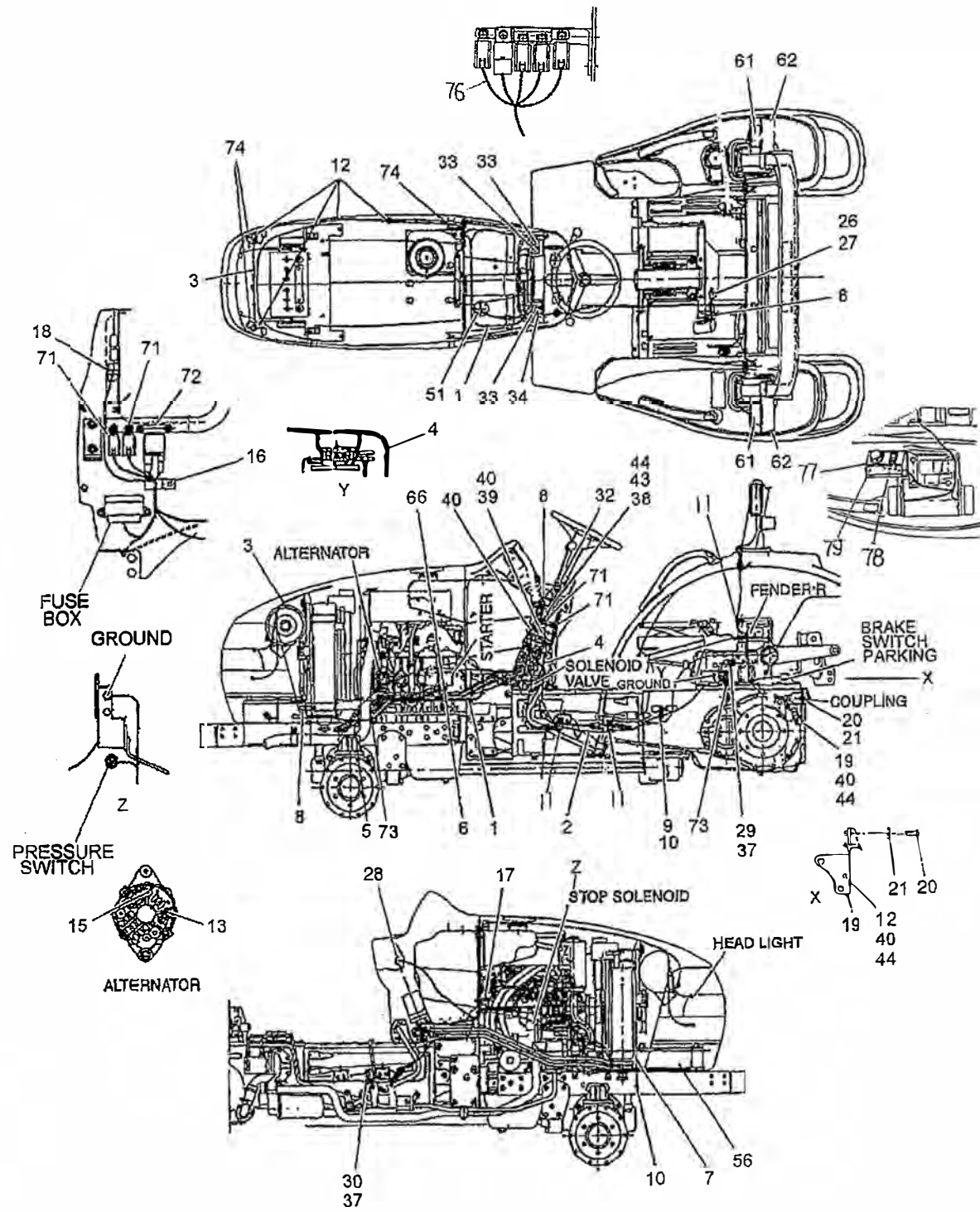

FIG.231 電装/ELECTRICAL GROUP

見出番号 KeyNo	部品番号 Parts No	部品名称 Parts Name	台当個数 Qty					互換性 R/P	適応号機 Application	型寸 Description	備考 Remarks
			ALL	MJ -GSB	MCJ -GSB	MJ -GSC	MCJ -GSC				
1	385612841	WIRE HARNESS	ワイヤハーネス：メイン	1							
2	385613220	WIRE HARNESS	ワイヤハーネス：リヤ		1		1				
2	385613310	WIRE HARNESS	ワイヤハーネス：リヤ			1		1			
3	385612091	WIRE HARNESS	ワイヤハーネス：ヘッドライト	1							
4	385612860	WIRE HARNESS : SSS	ワイヤハーネス：SSS	1							
5	385650800	BATTERY CABLE	バッテリーケーブル：プラス	1							
6	398119870	RUBBER	ゴム：セルモータ	1							
7	385650450	BATTERY CABLE	バッテリーケーブル：(-)	1							
8	398750220	BAND	バンド	5							
9	399113340	CLAMP	クランプ	3					t0.6x18		
10	010800812	BOLT	ボルト	1							
11	399113650	CLAMP	クランプ		2		2				
11	399113650	CLAMP	クランプ			6		6			
12	399111960	CLAMP	クランプ	4							
13	021300006	NUT	ナット	1							
15	015150510	SCREW	スクリュー	1							
16	399112980	CLAMP	クランプ	1							
17	185606170	HARNESS.WIRE	ワイヤハーネス	1							
18	399112851	CLAMP	クランプ	1							
19	355210370	SET PLATE	コネクタセットプレート	1							
20	011510825	BOLT	ボルト	2							
21	026100008	WASHER	ワッシャ	2							
26	385202640	SWITCH ASSY	スイッチ ASSY	1							
27	020600014	NUT	ナット	1							
28	385202110	SWITCH ASSY	スイッチ ASSY：スタータ	1							
29	385201260	SWITCH ASSY	スイッチ ASSY：セーフティ	1							
30	385202630	SWITCH ASSY	スイッチ ASSY	1							
32	385200531	SWITCH ASSY	スイッチ ASSY：フラッシュ	1							
33	385202540	SWITCH ASSY	スイッチ ASSY	3							
34	385202530	SWITCH ASSY	スイッチ ASSY	1							
37	020210014	NUT	ナット	2							
39	385871261	CONTROLLER: SAFTY	コントローラ：セーフティ	1							
40	010800612	BOLT	ボルト	6							
43	010800620	BOLT	ボルト	2							
44	023100006	NUT	ナット	3							
51	385280270	FUEL GAUGE	フュエルゲージ	1							
56	389510730	BATTERY	バッテリー：105D31R	1							
61	385101980	LAMP ASSY	ランプ ASSY：コンビ. マエ	2							
62	385101990	LAMP ASSY	ランプ ASSY：コンビ. ウシロ	2							
66	185736260	COVER	カバー	1							
71	385230300	FLASHER UNIT	リレー：1A D ツキ	4							
72	385230120	FLASHER UNIT	リレー：IQS-1	1							
73	399110340	CLAMP	クランプ	2							
74	399112851	CLAMP	クランプ	3							
76	385613210	WIRE HARNESS	ワイヤハーネス：フラッシュ		1			1			
76	385613300	WIRE HARNESS	ワイヤハーネス：フラッシュPTO			1		1			
77	385930470	CONTROL BOX	コントロールボックス：PTO			1		1			
78	385202930	SWITCH ASSY	スイッチ ASSY			1		1			
79	385202940	SWITCH ASSY	スイッチ ASSY：PTO			1		1			

FIG.232 コーションプレート/CAUTION PLATE

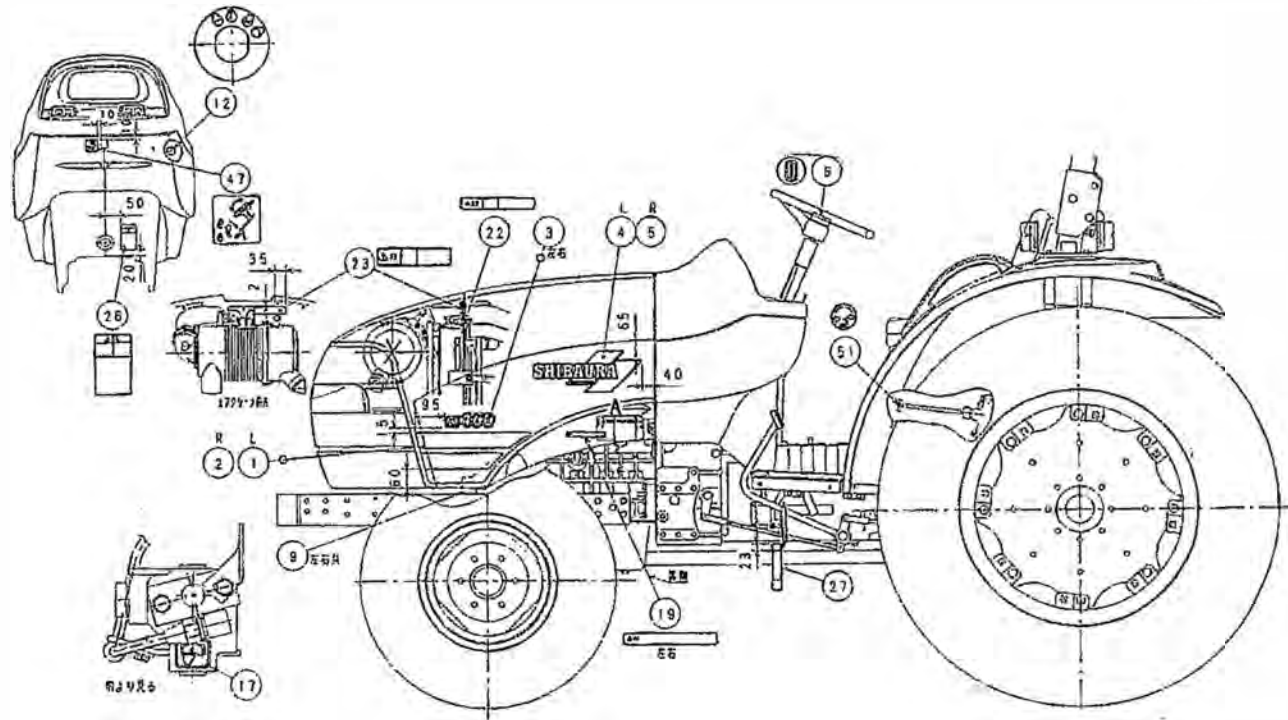

FIG.232 コーションプレート/CAUTION PLATE

見出番号 KeyNo	部品番号 Parts No	部品名称 Parts Name		台当個数 Qty				互換 RP	適応号機 Application	型寸備 Description	考 Remarks
				ALL	MJ -GSB	MCJ -GSB	MJ -GSC				
1	390124530	NAME PLATE	ボンネットサイドネームプレート:L	1							
2	390124540	NAME PLATE	ボンネットサイドネームプレート:R	1							
3	390124520	NAME PLATE	ネームプレート:ST460	2							
4	A90110170	SHIBAURA MARK	シバウラマーク	1							
5	A90110160	SHIBAURA MARK	シバウラマーク	1							
6	390101100	NAME PLATE	ネームプレート:ハンドルSマーク	1							
9	390123101	NAME PLATE	ボンネットサイドネームプレート	2							
12	390197280	CAUTION PLATE	コーションプレート:キーSW.P	1							
17	390192850	CAUTION PLATE	コーションプレート:トリセツマーク	1							
19	490992150	CAUTION MARK	チュウイ(カバー)	2							
22	390198090	CAUTION PLATE	コーションプレート:VU	1							
23	390196100	CAUTION PLATE	コーションプレート:ラジエタ	1							
26	390196061	CAUTION PLATE	コーションプレート:ブレーキ	1							
27	390195180	CAUTION PLATE	コーションプレート	1							
47	390198970	CAUTION PLATE	コーションプレート	1							
51	390370290	INDICATING PLATE	エアツレバーシジマーク:フロン	1							

FIG.232A コーシヨンプレート/CAUTION PLATE

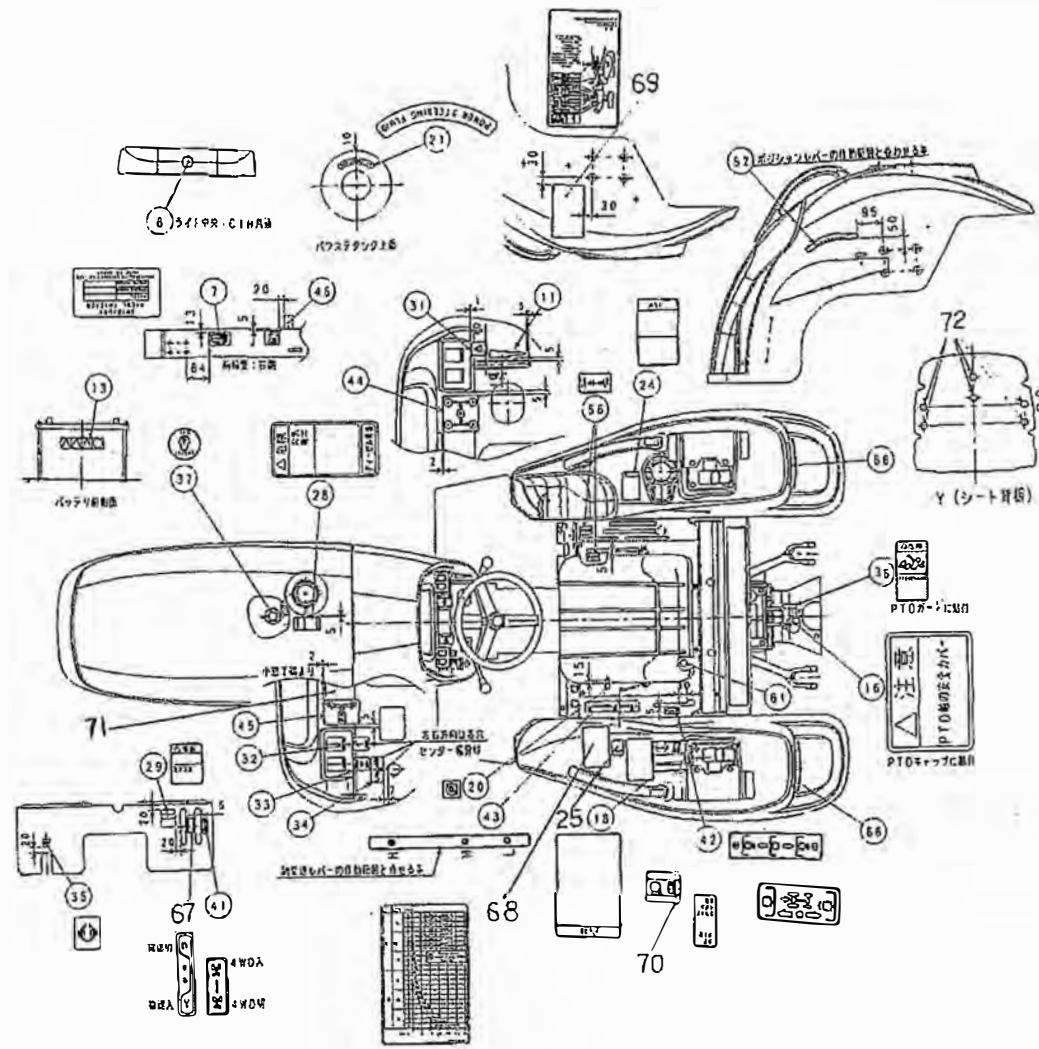
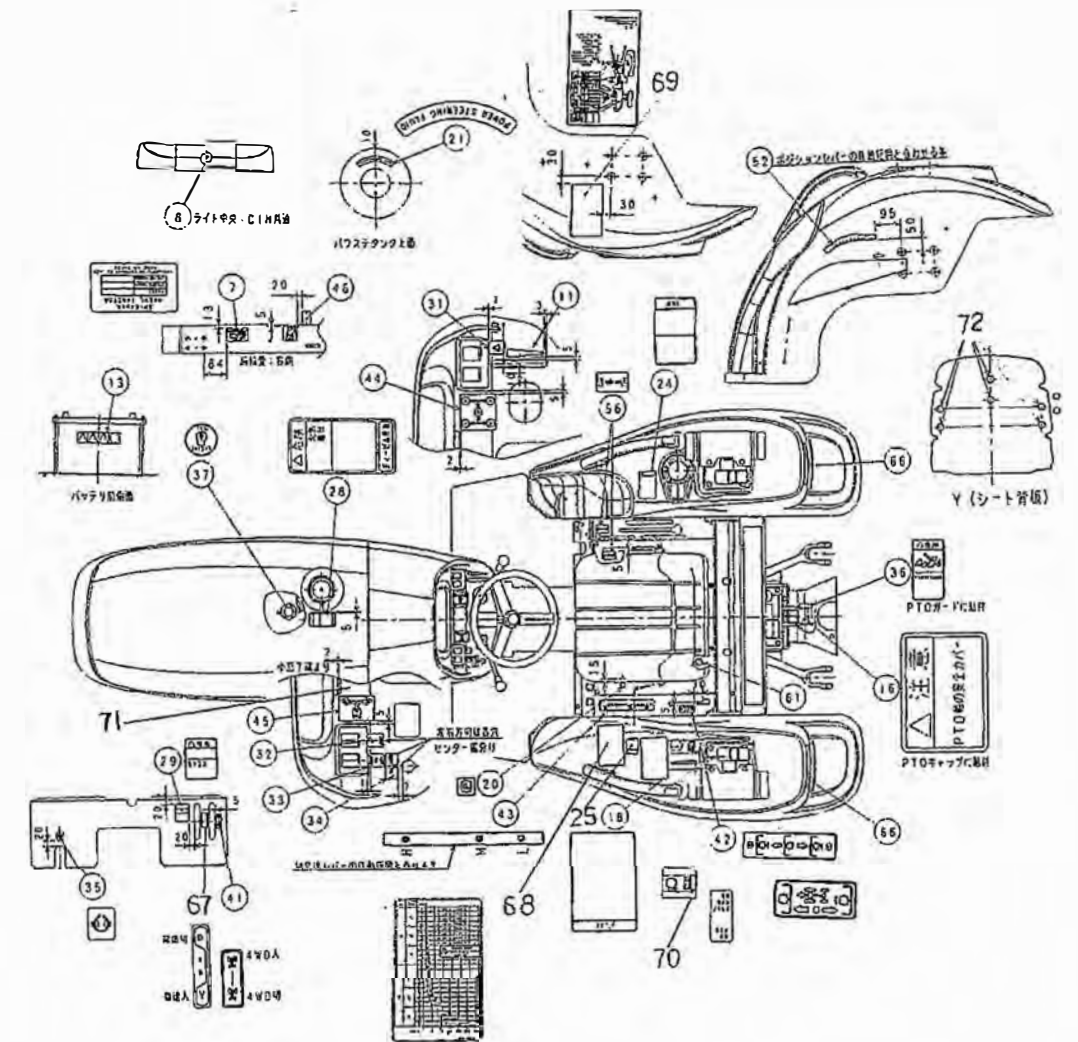

FIG.232A コーシヨンプレート/CAUTION PLATE



見出番号 KeyNo	部品番号 Parts No	部品名称 Parts Name	台当個数 Q'ty					互換性 R/P	適応号機 Application	型寸 Description	備考 Remarks
			ALL	MJ -GSB	MCJ -GSB	MJ -GSC	MCJ -GSC				
7	390292830	NAME PLATE	ネームプレート:エイブ	1							
8	390101480	NAME PLATE	ネームプレート	1							
11	390430290	INDICATING PLATE	アクセルシジバン	1							
13	490992480	CAUTION MARK	チューイマーク:バッテリー	1							
16	390296070	NAME PLATE	ネームプレート:SF320	1							
18	390196080	CAUTION PLATE	コーシヨンプレート:アンゼンゲン	1							
20	390194270	CAUTION PLATE	コーシヨンプレート:P	1							
21	390230130	INDICATING PLATE	キュウユシジマーク:PSタンク	1							
24	390196220	CAUTION PLATE	コーシヨンプレート:ROPS	1							
25	390196110	CAUTION PLATE	コーシヨンプレート:ハイキガス	1							
28	390196030	CAUTION PLATE	コーシヨンプレート:ネリヨウ	1							
29	390196140	CAUTION PLATE	コーシヨンプレート:ラツカボウシ	1							
31	390380770	INDICATING PLATE	デンキシジマーク:ハザード	1							
32	390380780	INDICATING PLATE	デンキシジマーク:ライト	1							
33	390380791	INDICATING PLATE	デンキシジマーク:ライト	1							
34	390380800	INDICATING PLATE	デンキシジマーク	1							
35	390191690	CAUTION PLATE	コーシヨンプレート:デフロツク	1							
36	390196040	CAUTION PLATE	コーシヨンプレート:カイトンキケン	1							
37	390230120	INDICATING PLATE	キュウユシジマーク:E.オイル	1							
41	390170630	INDICATING PLATE	ハンソクシジバン:4WDレバー	1							
42	390171940	INDICATING PLATE	ハンソクシジバン:PTOオンオフ	1	1		1				
43	390172142	INDICATING PLATE	ハンソクシジバン	1							
44	390174140	INDICATING PLATE	ハンソクシジバン:シユハンソク	1							
45	390174131	INDICATING PLATE	ハンソクシジバン	1							
46	390198960	CAUTION PLATE	コーシヨンプレート	1							

見出番号 KeyNo	部品番号 Parts No	部品名称 Parts Name	台当個数 Q'ty					互換性 R/P	適応号機 Application	型寸 Description	備考 Remarks
			ALL	MJ -GSB	MCJ -GSB	MJ -GSC	MCJ -GSC				
52	390371320	INDICATING PLATE	エアツレバシジマーク:ボジヨ	1							
56	390371300	INDICATING PLATE	エアツレバシジマーク	2							
61	390192820	CAUTION PLATE	コーシヨンプレート:TRシール	1							
66	385150230	REFLECTOR	レフレクタ:テープ	2							
67	390174520	INDICATING PLATE	ハンソクシジバン:ピソク		1		1				
68	390174530	INDICATING PLATE	ハンソクシジバン:PTOカイトンスク		1		1				
69	390171170	INDICATING PLATE	ハンソクシジバン:PTOレバー		1		1				
70	390380910	INDICATING PLATE	デンキシジマーク		1		1				
71	390174510	INDICATING PLATE	ハンソクシジバン:PTOカイトンスク		1		1				
72	390198570	CAUTION PLATE	コーシヨンプレート:マルシール		6		6				

FIG.233 三点ヒッチ/3-POINT LIGAGE

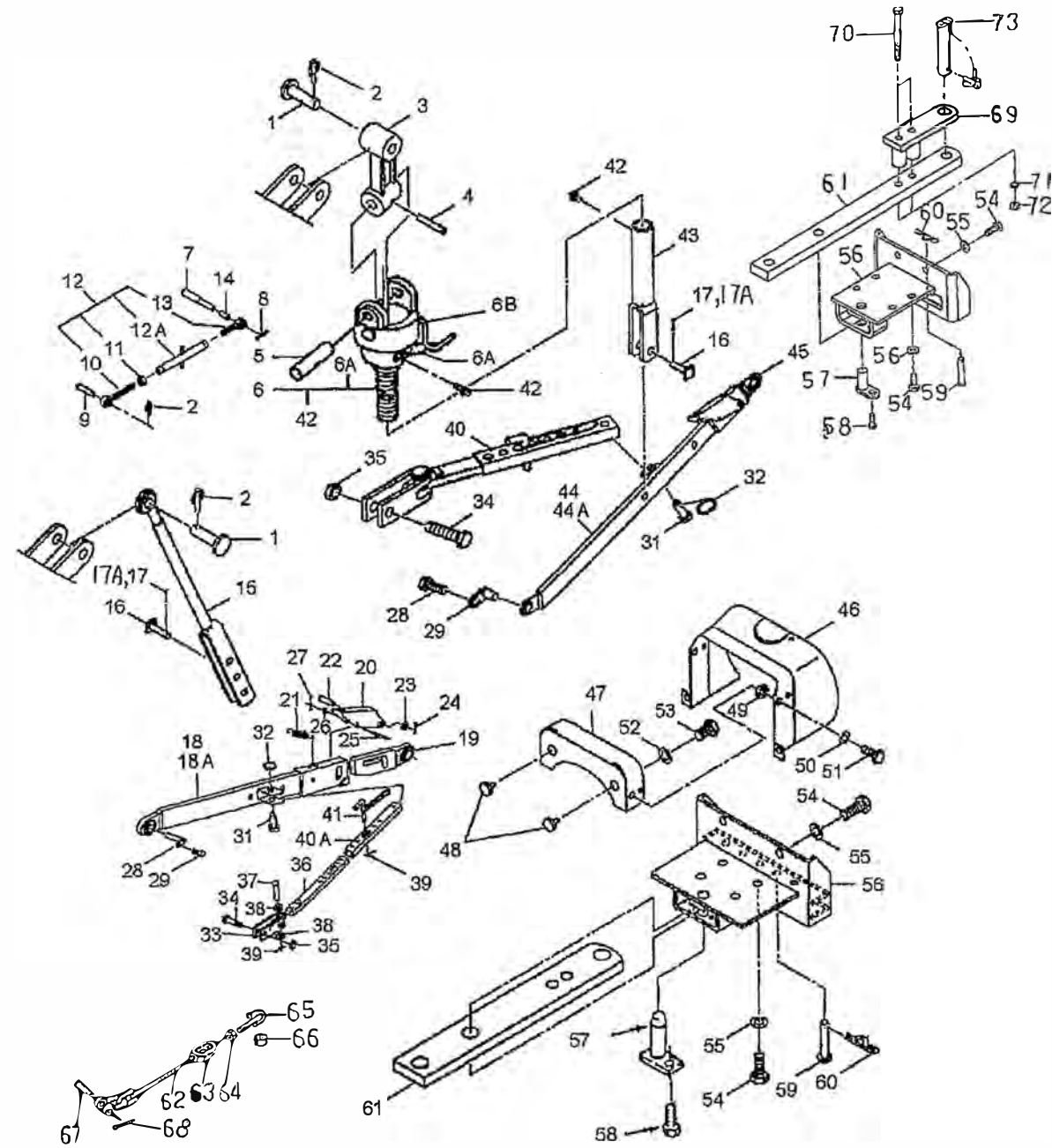

FIG.233 三点ヒッチ/3-POINT LIGAGE

見出番号 KeyNo	部品番号 Parts No	部品名称 Parts Name	台当個数 Qty					互換性 RP	適応号機 Application	型寸 Description	備考 Remarks
			ALL	MJ-GSB	MCJ-GSB	MJ-GSC	MCJ-GSC				
1	370910310	PIN	2								
2	370900030	PIN COMPL	3								
3	370240131	JOINT	1								
4	030300645	SPRING PIN	1								
5	370910531	PIN	1								
6	370011710	LIFT ROD ASSY: R	1								
6A	398211971	SPRING	1								
6B	370820171	HANDLE	1								
7	370910550	PIN	1								
8	399730010	SET PIN	1								
9	370911000	PIN	1								
10	370201722	LIFT ROD	1								
11	399350130	LOCK NUT COMPL	1								
12	370011660	LIFT ROD ASSY	1								
12A	370400430	TURN BUCKLE	1								
13	370202690	LIFT ROD	1								
14	399235820	COLLAR	2								
15	370202860	LIFT ROD: L	1								
16	370911360	PIN	2								
17	030109001	SPLIT PIN		2		2					
17A	398214870	SPRING			2		2				
18	370040280	LOWER LINK ASSY: L	1								
18A	370101910	LOWER LINK: L.H	1								
19	370101970	LOWER LINK	1								
20	370770121	PLATE	2								
21	398211960	SPRING	2								
22	370910511	PIN	2								
23	026100020	WASHER	2								
24	030105032	SPLIT PIN	2								
25	031311045	PIN	2								
26	026100010	WASHER	2								
27	030103220	SPLIT PIN	2								
28	011511020	BOLT	2								
29	370900450	PIN COMPL	2								
31	399612140	PIN	2								
32	398214870	SPRING	2								
33	370510190	STABILIZER		2			2				
34	010239002	BOLT		2			2				
35	021000012	NUT	4								
36	370501150	STABILIZER		2			2				
37	031311255	PIN		2			2				
38	026100012	WASHER		2			2				
39	030103020	SPLIT PIN		4			4				
40	370050370	STABILIZER ASSY		1			1				
40A	370501160	STABILIZER		1			1				
41	370501170	STABILIZER		1			1				
42	060610000	GREASE NIPPLE	2								
43	370202890	LIFT ROD: R	1								
44	370040290	LOWER LINK ASSY: R	1								
44A	370101930	LOWER LINK: R.H	1								
45	370101950	LOWER LINK	1								
46	378107160	GUARD: PTO	1								
47	378121270	STAY	1								
48	398110110	RUBBER	2								
49	020900008	NUT	2								
50	026100008	WASHER	2								
51	010310820	BOLT	2								
52	027100016	ROCK WASHER	2								
53	010311630	BOLT	2								
54	010311635	BOLT	6								

FIG.233 三点ヒッチ/3-POINT LIGAGE

見出番号 KeyNo	部品番号 Parts No	部品名称 Parts Name	台当個数 Qty				互換性 RP	適応号機 Application	型 寸 Description	備 考 Remarks
			ALL	MJ -GSB	MCJ -GSB	MJ -GSC				
55	027100016	ROCK WASHER	2							
56	370651810	HITCH	1							
57A	370901130	PIN COMPL	1							
58	011511016	BOLT	1							
59	370911340	PIN	2							
60	031100016	SNAP PIN	2							
61	370710581	DRAWBAR : SWING	1							
62	370500530	STABILIZER			2		2			
63	399160220	TURN BUCKLE			2		2			
64	020900016	NUT			2		2			
65	370501230	STABILIZER			2		2			
66	399236220	COLLAR			2		2			
67	370910210	PIN			2		2			
68	030104030	SPLIT PIN			2		2			
69	370700340	DRAWBAR			1		1			
70	010109158	BOLT			2		2			
71	027100020	ROCK WASHER			2		2			
72	020100020	NUT			2		2			
73	370901170	PIN COMPL			1		1			

FIG.234 フロントホイール/Front WHEELS

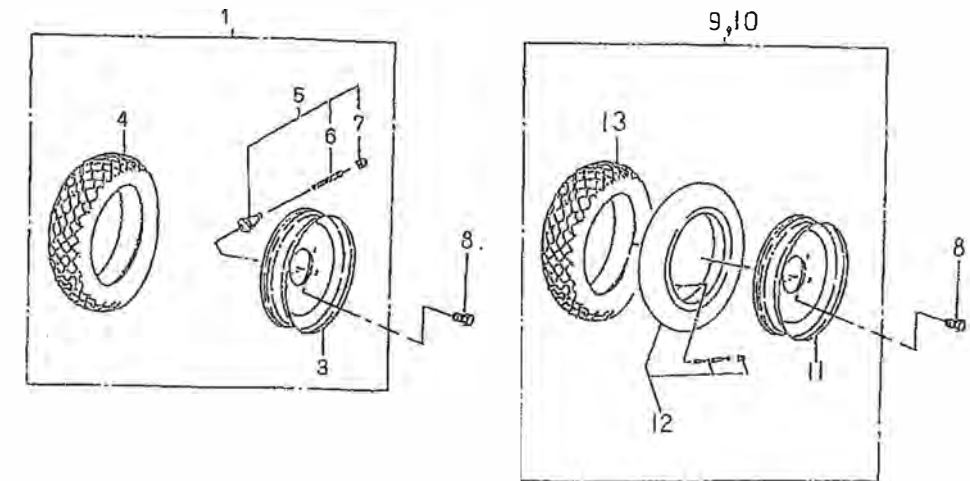

見出番号 KeyNo	部品番号 Parts No	部品名称 Parts Name	台当個数 Qty				互換性 RP	適応号機 Application	型 寸 Description	備 考 Remarks
			ALL	MJ -GSB	MCJ -GSB	MJ -GSC				
1	336036340	FRONT WHEEL ASSY		2						
1	336036470	FRONT WHEEL ASSY			2					
3	336102450	DISC WHEEL			2					
3	336104110	DISC WHEEL					2			
4	336133050	TIRE : 27X8.50-15 6PR			2					
4	336133110	TIRE					2			
5	336150020	VALVE ASSY : TR-413			2		2			
6	336170010	VALVE			2		2			
7	336180030	CAP			2		2			
8	010211630	BOLT					2			
9	336036350	FRONT WHEEL ASSY : L.H						1	1	
10	336036360	FRONT WHEEL ASSY : R.H						1	1	
11	336102440	DISC WHEEL					2	2		
12	336080900	TUBE ASSY					2	2		
13	336133060	TIRE : 9.5-16 6PR					2	2		

FIG.235 リヤホイール/REAR WHEELS

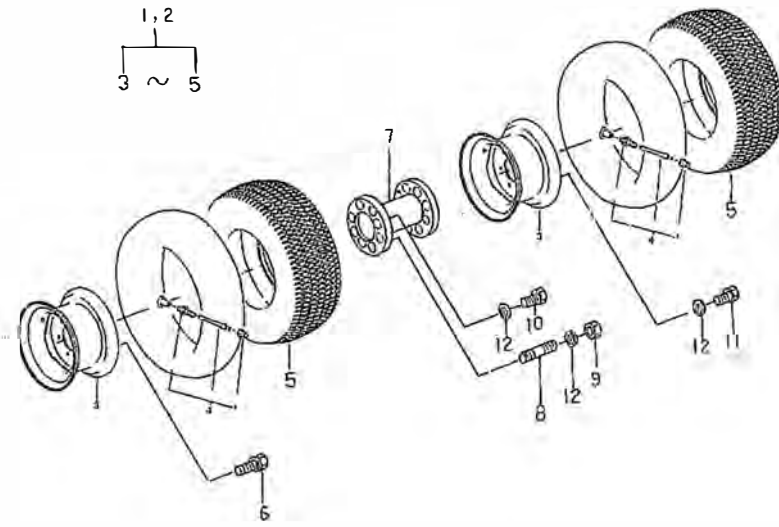

見出番号 KeyNo	部品番号 Parts No	部品名称 Parts Name	台当個数 Qty					互換性 RP	適応号機 Application	型寸 Description	備考 Remarks
			ALL	MJ -GSB	MCJ -GSB	MJ -GSC	MCJ -GSC				
1	336019830	WHEEL ASSY : L.H	リヤホイール ASSY : L.H	1							
1	336019050	WHEEL ASSY	リヤホイール ASSY : L		1						
1	336020030	REAR WHEEL ASSY : L.H	リヤホイール ASSY : L.H			2	2				
2	336019840	WHEEL ASSY : R.H	リヤホイール ASSY : R.H	1							
2	336019060	WHEEL ASSY	リヤホイール ASSY : R		1						
2	336020040	REAR WHEEL ASSY : R.H	リヤホイール ASSY : R.H			2	2				
3	336103850	DISC WHEEL	ディスクホイール	2							
3	336103330	DISC WHEEL	ディスクホイール : W15L		2						
3	336070610	RIM DISC ASSY	リムディスク ASSY			4	4				
4	336081230	TUBE ASSY	チューブ ASSY	2	2						
4	336080270	TUBE ASSY	チューブ ASSY			4	4				
5	336132580	TIRE	タイヤ : 475/65D20	2	2						
5	336130370	TIRE	タイヤ : 13.6/12-28 6PR			4	4				
6	010211635	BOLT	ボルト	16	16						
7	374600650	SPACER	スペーサ : ダブルタイヤ			2	2				
8	012311650	STUD BOLT	スタッドボルト			4	4				
9	021000016	NUT	ナット			4	4				
10	010411655	BOLT	ボルト			12	12				
11	010411635	BOLT	ボルト			16	16				
12	399210710	SPACER	スペーサ			32	32				

FIG.236 ウェイト/WEIGHT

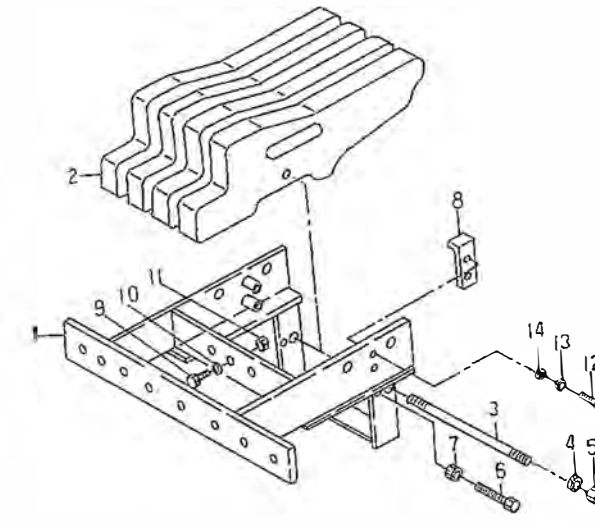

見出番号 KeyNo	部品番号 Parts No	部品名称 Parts Name	台当個数 Qty					互換性 RP	適応号機 Application	型寸 Description	備考 Remarks
			ALL	MJ -GSB	MCJ -GSB	MJ -GSC	MCJ -GSC				
1	372200360	FRAME : WEIGHT	ウエイトフレーム			1					
2	372111220	WEIGHT	ウエイト : 30KG			4					
3	012109176	STUD BOLT	スタッドボルト			1					
4	027100016	ROCK WASHER	スプリングワッシャ			2					
5	020900016	NUT	ナット			2					
6	012811260	BOLT : M12X60	ボルト : M12X60			2					
7	020900012	NUT	ナット			2					
8	372230140	PLATE	プレート			2					
9	010311645	BOLT	ボルト			3					
10	027100016	ROCK WASHER	スプリングワッシャ			3					
11	020900016	NUT	ナット			3					
12	010311275	BOLT	ボルト			4					
13	027100012	LOCK WASHER	スプリングワッシャ			4					
14	026100012	WASHER	ワッシャ			4					

部品番号順索引
NUMERICAL PARTS INDEX

部品番号 Parts No	図番号 FIG No.	見出番号 Key No.	部品番号 Parts No	図番号 FIG No.	見出番号 Key No.	部品番号 Parts No	図番号 FIG No.	見出番号 Key No.
010100612	227	48	010310885	221	8	010800816	110	33
010100625	108	16	010311000	211	20	010800816	217	9
010109119	103	55	010311016	204	7	010800816	219	17
010109158	233	70	010311025	204	45	010800816	226	6
010109235	102	42	010311030	229A	12	010800816	226	13
010109264	106	23	010311040	230	14	010800816	228	9
010109269	215	5	010311095	218	16	010800820	107	52
010109269	215	34	010311240	203	30	010800820	228	12
010109279	222	28	010311245	228	24	011150612	227	22
010109284	212	39	010311245	229	31	011150612	101A	12
010109297	110	43	010311245	229A	1	011150620	101A	10
010109305	101	33	010311275	236	12	011310612	105	10
010109305	201	15	010311630	233	53	011310612	107	13
010109305	201	53	010311635	233	54	011310612	107	16
010109305	202	4	010311645	201	12	011310612	113	8
010109341	104	27	010311645	202	27	011310612	224	17
010109365	209	40	010311645	236	9	011310612	225	16
010109368	201	44	010331250	204	2	011310614	106	22
010109368	203	37	010411022	202	12	011310616	110	27
010109368	204	16	010411212	102	39	011310616	110	35
010109368	209	41	010411212	202	22	011310616	210	15
010109368	210	26	010411212	203	33	011310616	224	26
010109406	104	6	010411635	235	11	011310625	103	30
010109414	229	9	010411655	235	10	011310625	225	43
010109419	222	27	010431465	101	34	011310635	107	33
010109424	215	14	010431465	201	54	011310645	106	2
010109424	225	29B	010700610	102	31	011310645	107	26
010109430	202	48	010700616	204	21	011310645	107	29
010109430	213	36	010700616	222	7	011310645	210	15
010109441	102	16	010700820	108	37	011310645	224	1
010109465	110	14	010700860	104	15	011310650	103	71
010109506	229A	8	010709043	209	36	011310650	225	12
010109552	101	31	010709098	211	21	011310655	223	50
010109552	201	51	010800512	228	17	011310660	103	56
010109598	202	32	010800610	226	22	011310660	106	14
010109667	104	14	010800612	101	44	011310680	106	26
010109667	113	13	010800612	226	29	011311025	218	40
010110610	103	39	010800612	226	34	011400616	110	19
010110630	106	16	010800612	227	25	011510812	101	47
010160885	110	30	010800612	227	52	011510812	211	4
010211630	234	8	010800612	231	40	011510812	215	6
010211635	235	6	010800614	226	51	011510816	101	45
010231450	209	30	010800616	101	49	011510816	103	59
010231450	210	28	010800616	200	3	011510816	107	35
010239002	233	34	010800616	226	14	011510816	200	6
010300820	216	11A	010800620	200	8	011510816	200	26
010301035	107	37	010800620	227	9	011510816	204	19
010310816	230	12	010800620	227	23	011510816	209	12
010310820	212	56	010800620	231	43	011510816	209	19
010310820	216	45	010800630	101	24	011510816	209	47
010310820	233	51	010800812	225	51	011510816	212	49
010310825	219	14	010800812	226	2	011510816	217	6
010310830	222	19	010800812	231	10	011510816	217	12
010310865	110	9	010800816	101	50	011510816	219	18

部品番号順索引
NUMERICAL PARTS INDEX

部品番号 Parts No	図番号 FIG No.	見出番号 Key No.	部品番号 Parts No	図番号 FIG No.	見出番号 Key No.	部品番号 Parts No	図番号 FIG No.	見出番号 Key No.
011510816	221	28	011511025	223	21	015300614	107	21
011510816	223	28	011511025	229	13	015600412	228	38
011510816	224	8	011511030	203	3	015600414	227	1
011510816	224	14	011511030	209	27	015600616	227	20
011510816	225	19	011511030	210	11	020100006	227	8
011510816	226	39	011511030	211	39	020100006	227	42
011510816	200A	7	011511030	224	4	020100020	233	72
011510820	101	22	011511035	214	6	020109042	201	34
011510820	102	26	011511035	220	9	020109076	103	24
011510820	113	7	011511040	220	5	020109086	104	30
011510820	204	48	011511050	204	9	020109096	228	1
011510820	210	18	011511060	223	14	020109096	229	2
011510820	211	12	011511075	214	2	020109120	104	23
011510820	212	20	011511080	214	2A	020109125	225	26
011510820	212	55	011511080	222	22	020109129	227	4
011510820	215	25	011511225	229	21	020210014	204	13
011510820	216	10	011511230	201	27	020210014	216	32
011510820	216	44	011511235	201	32	020210014	231	37
011510820	217	14	011511235	203	35	020400020	201	36
011510820	218	44	011511235	221	44	020600014	231	27
011510820	223	4	011511240	220	20	020700010	220	39
011510820	223	33	011611025	225	21	020800014	225	20
011510820	225	14	011800820	108	5	020800014	225	24
011510820	225	49	011810816	225	28	020900008	216	11B
011510820	227	37	012109044	103	36	020900008	219	22
011510820	229	16	012109176	236	3	020900008	221	23
011510825	107	41	012109235	110	12	020900008	227	14
011510825	209	51	012109258	204	15	020900008	230	10
011510825	213	26	012109258	209	63	020900008	233	49
011510825	221	7	012110635	102	4	020900010	107	39
011510825	223	27	012110655	103	4	020900010	204	39
011510825	231	20	012110655	107	49	020900010	204	44
011510830	200	4	012110660	102	3	020900010	218	11
011510835	221	2	012110825	209	50	020900010	218	41
011510855	221	3	012110855	204	10	020900010	219	11
011510860	221	19	012110855	223	24	020900010	229A	6
011510870	221	52	012110865	223	17	020900012	203	29
011510870	223	46	012110875	103	67	020900012	229	12
011510875	110	4	012110880	110	3	020900012	236	7
011511016	225	31	012111025	209	45	020900016	216	22
011511016	233	58	012111025	219	25	020900016	229	3
011511020	210	54	012111030	102	57	020900016	233	64
011511020	213	8	012111030	204	3	020900016	236	5
011511020	218	9	012111030	210	44	020900016	236	11
011511020	219	20	012111045	204	8	020910014	201A	11
011511020	224	18	012111235	220	4	021000010	209	1
011511020	229	28	012111240	210	31	021000010	215	28
011511020	233	28	012210880	110	40	021000012	221	45
011511025	101	42	012311650	235	8	021000012	233	35
011511025	214	3	012811260	236	6	021000016	235	9
011511025	214	11	014110612	101A	7	021000020	214	36
011511025	216	2	015140512	217	3	021010010	102	54
011511025	218	32	015150510	231	15	021010010	204	6
011511025	219	15	015200408	227	11	021010010	214	4

部品番号順索引
NUMERICAL PARTS INDEX

部品番号 Parts No	図番号 FIG No.	見出番号 Key No.	部品番号 Parts No	図番号 FIG No.	見出番号 Key No.	部品番号 Parts No	図番号 FIG No.	見出番号 Key No.
021010010	220	6	025100016	211	19	027100010	219	21
021010012	209	48	025100020	202	3	027100010	220	7
021010012	210	30	026100006	200	13	027100012	202	15
021300006	231	13	026100006	221	25	027100012	204	1
021500008	209	52	026100006	227	16	027100012	209	42
021500008	219	1	026100006	227	38	027100012	210	27
021500008	223	26	026100006	101A	9	027100012	221	46
021500008	223	47	026100008	101	48	027100012	228	2
022200016	221	15	026100008	110	26	027100012	229	1
022300008	110	32	026100008	200	15	027100012	229	11
022400004	228	33	026100008	215	20	027100012	236	13
022400006	101	20	026100008	228	34	027100014	101	32
022400006	200	16	026100008	231	21	027100014	201	52
022409003	201	22	026100008	233	50	027100014	204	14
022409003	229A	3	026100010	204	4	027100014	209	29
022409009	225	26A	026100010	204	41	027100014	210	29
022509001	201	18	026100010	218	47	027100014	225	23
022600008	218	50	026100010	226	4	027100016	201	13
022600008	222	20	026100010	230	15	027100016	202	28
022600008	228	32	026100010	233	26	027100016	216	23
022600010	215	3	026100012	233	38	027100016	229	4
022600010	215	34A	026100012	236	14	027100016	233	52
023100006	101	28	026100016	216	24	027100016	233	55
023100006	106	17	026100016	221	17	027100016	236	4
023100006	107	30	026100018	216	13	027100016	236	10
023100006	108	17	026100020	233	23	027100020	214	35
023100006	217	16	026109009	101	19	027100020	233	71
023100006	226	27	026109010	219	2	027160008	110	36
023100006	226	46	026109010	221	49	030102016	216	18
023100006	231	44	026109010	228	14	030102016	221	27
023100008	108	3	026109011	229	17	030102020	200	14
023100008	110	5	026109017	102	51	030102020	218	1
023100008	110	15	026109017	107	9	030102020	226	5
023100008	110	41	026109022	226	16	030102020	227	15
023100008	226	42	026109023	215	29	030102520	215	21
023100008	228	16	026109023	218	18	030102520	216	8
023100010	103	74	026109037	229	27	030102520	216	19
024600010	103	41	026109092	215	12	030102520	218	6
024600010	203	24	026200008	218	51	030103020	221	56
025100008	209	39	026200008	223	29	030103020	233	39
025100008	212	40	026200010	221	55	030103025	204	36
025100008	212	57	026200010	229	14	030103025	218	10
025100008	216	46	027100006	103	54	030103220	233	27
025100008	225	50	027100006	101A	8	030104020	204	11
025100010	210	47	027100008	219	13	030104030	201	41
025100012	102	40	027100008	222	26	030104030	233	68
025100012	202	23	027100008	230	11	030104032	221	14
025100012	203	34	027100010	102	53	030105032	233	24
025100014	209	54	027100010	107	38	030109001	233	17
025100014	209	60	027100010	204	5	030300414	106	5
025100016	108	29	027100010	209	2	030300510	221	29
025100016	203	32	027100010	211	38	030300525	221	13
025100016	209	57	027100010	214	5	030300525	222	29
025100016	210	32	027100010	218	17	030300540	221	21

部品番号順索引
NUMERICAL PARTS INDEX

部品番号 Parts No	図番号 FIG No.	見出番号 Key No.	部品番号 Parts No	図番号 FIG No.	見出番号 Key No.	部品番号 Parts No	図番号 FIG No.	見出番号 Key No.
030300545	220	13	036100018	216	41	040106305	211	29
030300625	206	28	036100020	216	6	040106307	205	8
030300625	210	17	036100022	215	16	040106307	206	3
030300625	216	17	036100022	215	39	040106307	206	24
030300636	209	7	036100025	221	31	040106307	210	50
030300636	209	43	036100035	205	36	040106307	212	9
030300636	212	30	036100035	206	21	040106308	202	25
030300636	212	47	036100040	210	58	040106308	203	27
030300640	202	40	036100040	211	34	040106309	214	14
030300640	204	27	036100040	212	26	040106310	203	5
030300640	211	6	036100040	212	34	040109052	205	35
030300640	213	37	036100055	201	46	040109057	105	6
030300645	211	26	036100055	210	40	040109071	203	38
030300645	233	4	036100055	220	23	040109098	210	35
030300663	213	34	036100065	214	16	040109127	205	32
030300832	216	34	036150040	210A	13	040116208	203	19
030300840	218	29	036500028	104	19	040136004	223	44
030300845	215	27	036500037	206	26	040136005	223	41
030300845	220	12	036500045	201	8	040156011	213	20
030303540	204	28	036500072	210	60	040156309	214	15
030309005	102	14	036500080	206	23	040159008	210	49
030500612	102	15	036500080	210	34	042200235	212	23
030500612	104	7	036500080	210	51	042209006	205	10
030500616	102	13	036500080	212	28	042209006	206	5
030501025	101	23	036500085	206	19	042209014	206	35
030501025	102	19	036500100	210A	11	042209017	206	17
030501025	201	14	036800004	227	18	042209017	211	32
030501025	201	50	036800005	106	20	042209022	206	31
030501025	203	36	036800006	200	12	042309017	102	12
030501025	204	18	036800008	106	6	042309018	102	10
030501025	209	67	036800010	107	8	042530207	202	45
030501025	210	25	036800010	215	22	042530209	212	2
030501025	211	37	036800012	215	11	042532009	203	11
030501025	213	22	036800019	209	24	042532207	202	33
030501032	201	45	036800019	215	10	042532209	212	3
030501032	202	21	040106001	205	31	048100011	209	10
030501032	203	8	040106004	210	37	048100011	209	53
030509019	113	4	040106007	211	16	048100011	211	9
030509020	104	35	040106010	210	35	048100011	212	43
031100004	106	10	040106010	210	62	048100011	212	60
031100016	233	60	040106011	202	10	048100011	220	43
031109029	229A	4	040106014	214	13	048109004	214	30
031310640	215	17	040106203	102	17	050109015	214	32
031311020	204	37	040106207	210	61	050201338	209	5
031311020	218	12	040106208	203	15	050202230	201	7
031311045	233	25	040106208	205	2	050202332	211	15
031311255	233	37	040106208	205	24	050202350	202	37
034100508	104	33	040106208	206	14	050203118	211	22
034100508	105	3	040106208	212	12	050203118	213	32
036100010	215	32A	040106209	206	18	050209057	212	16
036100018	204	33	040106211	202	9	050209083	102	24
036100018	212	52	040106212	213	21	050209099	205	7
036100018	216	27	040106212	214	18	050301115	209	13
036100018	216	29	040106213	214	12	050309056	201	3

部品番号順索引
NUMERICAL PARTS INDEX

部品番号 Parts No	図番号 FIG No.	見出番号 Key No.	部品番号 Parts No	図番号 FIG No.	見出番号 Key No.	部品番号 Parts No	図番号 FIG No.	見出番号 Key No.
050309060	220	16	052300600	220	25	068122850	217	28
050309064	201	6	052300600	223	45	068204112	108	41
050609041	214	10	052300650	217	21	068209121	110	21
050609051	203	12	052300700	223	42	068209252	102	46
052100040	101	7	052300750	203	18	068209253	102	47
052100070	106	13	052300850	209	4	080109061	104	29
052100080	220	29	052301050	202	16	080109061	107	31
052100090	212	61	052301050	220	18	110101060	102	1
052100100	209	6A	052310250	223	20	110136400	103	66
052100120	210	56	052310800	220	32	110156360	104	5
052100120	220	40	052400080	210	41	110156370	104	8
052100140	209	34	060610000	201	47	110156380	104	9
052100140	212	45	060610000	218	24	110156390	104	10
052100140	212	51	060610000	218	37	110367740	102	25
052100140	213	31	060610000	233	42	110466200	103	45
052100140	216	40	060620000	201	11	110666050	103	37
052100140	225	2	060630000	201	10	110666090	103	38
052100150	209	38	064100045	102	18	110708670	102	22
052100160	217	19	064209055	102	11	110756070	102	29
052100200	223	7	064210010	103	16	110996860	102	23
052100200	225	41	064210018	103	3	111011060	103	1
052100210	221	51	064210025	102	20	111027160	103	73
052100280	220	3A	064210025	103	2	111136480	103	14
052100350	223	39	064210030	103	5	111136490	103	15
052100400	103	44	064400020	222	37	111147751	103	13
052100420	103	65	064400020	222	41	111147761	103	13
052109072	103	34	064400020	222	44	111147771	103	13
052109074	103	35	064409005	221	9	115017581	104	16
052109076	103	26	064409005	222	40	115026330	104	20
052109076	107	10	064409009	210	63	115104011	104	17
052109078	102	34	064410010	210	55	115176140	104	22
052109078	110	42	064410020	221	4	115256841	104	1
052109108	106	19	064500010	103	75	115276270	104	36
052109113	102	30	064500020	209	23	115326220	104	18
052110070	220	35	064500030	107	24	115357960	104	25
052110120	220	33	064500030	220	34	115376160	104	26
052110120	221	5	064600016	203	31	115391030	104	28
052110160	221	10	064600016	209	58	120016050	105	2
052110160	222	2	064600016	210	33	120026970	105	1
052110160	222	36	064600016	211	18	120036810	103	17
052110160	222	39	067100015	101	9	120076070	105	9
052110180	222	42	067100015	102	56	120116160	102	37
052110200	222	14	067100022	107	43	120166350	103	6
052110200	223	5	067100025	102	45	120176370	103	7
052110200	225	44	067100043	101	16	120186080	103	10
052110250	223	1	067100065	110	25	120216041	103	12
052300300	202	35	067200078	108	10	120226070	103	11
052300300	206	29	067200078	108	42	120316201	103	20
052300350	223	16	067200078	217	23	120356131	103	21
052300450	201	9	067200130	217	25	120356141	103	22
052300450	211	10	068105710	101	52	120406050	103	8
052300550	211	14	068109036	103	43	120406070	103	70
052300550	220	21	068109122	216	30	120456310	102	38
052300600	106	24	068109126	102	55	120736081	105	4

部品番号順索引
NUMERICAL PARTS INDEX

部品番号 Parts No	図番号 FIG No.	見出番号 Key No.	部品番号 Parts No	図番号 FIG No.	見出番号 Key No.	部品番号 Parts No	図番号 FIG No.	見出番号 Key No.
125046710	106	4	140986581	103	42	185606170	231	17
125116141	106	18	140986620	107	11	185727000	107	40
125156170	106	12	140996260	103	32	185736260	231	66
125256120	105	7	140996260	110	8	185816360	111	9
125416090	106	15	140996270	103	69	185846286	111	10
125976100	106	21	140996280	110	17	185846371	111	13
130336041	217	33	140996350	108	40	185846378	111	20
130366060	217	20	145017790	107	17	185846549	111	4
130446030	217	35	145146320	107	18	185846551	111	12
130446040	217	34	145206220	107	46	185846552	111	14
131011100	108	1	145216730	107	28	185846560	111	11
131046600	106	9	145226450	107	51	185846561	111	24
131406520	108	6	145306910	107	32	185846562	111	23
131406520	109	1	145336620	107	22	185846563	111	22
131416170	109	7	145386920	107	23	185846570	111	2
131426200	108	7	145536051	107	42	185846571	111	3
131426230	109	2	145996051	107	50	185846572	111	7
131437360	109	3	145996670	107	25	185846573	111	15
131437491	108	2	145996681	107	19	185846574	111	17
131437501	108	2	145996710	107	48	185846576	111	8
131437511	108	2	165026230	107	2	185846579	111	16
131437521	108	2	165036160	113	1	185846580	111	21
131446006	109	1A	165106680	106	1	185846581	111	18
131446075	109	5	165166600	106	8	185846582	111	19
131446076	109	6	165166600	107	14	185846583	111	5
131446989	109	4	165296260	102	7	185866370	111	6
131507700	108	11	165316210	113	6	185976510	107	34
131507710	108	12	165326280	113	2	198216700	103	9
131507720	108	13	165416470	104	31	198216720	107	6
131507730	108	14	165456180	113	10	198216720	107	27
131606950	108	8	165996540	106	7	198217170	103	25
135596570	110	24	165996540	107	15	198217220	106	11
135597580	103	50	185046380	107	36	198416320	102	32
135597700	103	53	185046380	112	1	198436010	103	48
135617240	110	1	185086530	102	27	198466010	102	5
135756171	110	10	185086530	111	1	198466020	102	6
135996780	103	60	185206085	108	28	198466030	102	21
135996780	110	2	185246060	103	57	198466070	113	3
135996870	103	51	185366190	108	36	198466910	107	53
135996880	103	49	185376150	108	19	198466920	102	41
135997020	110	11	185416480	112	14	198466920	102	41
135997031	110	13	185426210	112	5	198486780	103	33
140036220	102	33	185426240	112	11	198486780	113	14
140116220	107	4	185436180	112	3	198486940	107	20
140166250	107	3	185446269	112	2	198487840	110	7
140406340	107	12	185446270	112	4	198487920	108	39
140517020	102	36	185446271	112	6	198516390	224	15
140546020	102	35	185446272	112	7	198516390	225	17
140546020	102	52	185446274	112	9	198516540	103	58
140607031	113	12	185446277	112	13	198517090	102	8
140607320	110	18	185446278	112	12	198517222	102	9
140607360	110	6	185446292	112	8	198517232	104	11
140607370	110	22	185446293	112	10	198517242	104	12
140656150	102	44	185446294	112	15	198517252	104	24
						198517260	104	21

部品番号順索引
NUMERICAL PARTS INDEX

部品番号 Parts No	図番号 FIG No.	見出番号 Key No.	部品番号 Parts No	図番号 FIG No.	見出番号 Key No.	部品番号 Parts No	図番号 FIG No.	見出番号 Key No.
198517480	113	5	310161890	101	17	322018010	201	1
198636160	106	3	310190480	101A	13	322018020	202	24
198736270	102	28	310190481	101A	14	322018031	203	9
198756170	110	39	310250250	101A	2	322018041	203	10
198756170	200A	9	310301120	101A	3	322018100	201	4
198756200	110	20	310301130	101A	5	322018160	210	43
199106021	108	21	310311451	101	46	322018200	210	43
199116370	107	44	310311460	101	39	322030151	202	18
199216230	105	5	310311470	101	21	322031401	205	14
199236540	107	7	310353390	217	18	322031950	206	10
199266200	104	13	310353501	217	15	322032000	206	22
199266210	104	32	310353630	101	43	322051310	212	6
199266270	107	1	310550110	101	2	322051310	213	1
199280300	103	72	310560050	101	3	322051320	202	29
199280300	209	55	310750060	101	8	322118380	211	28
199280490	218	28	312070200	227	17	322118481	209	31
199280690	202	30	312070200	227	36	322140960	209	62
199280700	202	31	312070760	218	2	322140960	212	33
199280750	205	1	312101111	227	12	322142200	211	13
199280750	206	2	312500840	227	19	322142220	212	18
199280750	212	13	312600540	218	3	322200180	210	52
199280760	205	1	314102511	110	28	322212230	203	28
199280760	206	2	314110520	110	31	322213730	210	12
199280760	212	14	314170231	110	29	322213730	224	5
199280770	205	1	314410660	110	16	322213740	209	26
199280770	206	2	314500940	200	23	322213810	203	4
199280770	212	15	314500940	200A	1	322213850	210	53
199280780	212	5	314531188	200A	3	322213850	224	20
199280790	212	4	314531189	200A	2	322214160	210	12
199280810	202	52	314541750	110	38	322214170	224	25
199280820	202	53	314541750	200A	8	322280261	209	6
199280830	202	54	314601770	200	5	322323300	210	59
199280870	202	6	314610700	200	24	322324240	205	21
199280880	202	7	314610700	200A	6	322326500	211	36
199280890	202	8	320041023	210	38	322326500	212	36
199286150	107	5	320041023	210A	1	322326510	212	10
199286160	107	5	320111860	204	12	322326520	205	19
199286170	107	5	320171740	202	42	322326650	205	5
199286180	107	5	320171740	211	2	322326660	205	3
199286320	113	11	320190650	209	3	322330260	206	15
199286330	113	15	320190660	205	25	322342201	211	17
199486220	103	23	320201340	204	35	322342300	212	37
199566750	105	8	320260030	204	29	322361490	206	20
199566760	113	9	320310610	204	25	322361550	212	25
310101201	101	1A	320400650	204	22	322372190	211	31
310101201	101A	1	320450310	204	23	322372200	206	32
310110190	101	4	320690077	210A	8	322372290	212	24
310110240	101	5	320690078	210A	9	322382930	211	30
310110240	101A	6	320690088	210A	12	322382990	205	18
310120290	101	41	320690116	210A	17	322383000	205	11
310130260	101	6	320690119	210A	10	322383010	205	16
310130260	101	51	320690145	210A	15	322383040	206	11
310141040	101A	11	320690148	210A	14	322383050	206	6
310161830	101	15	322015712	203	13	322383210	205	17

部品番号順索引
NUMERICAL PARTS INDEX

部品番号 Parts No	図番号 FIG No.	見出番号 Key No.	部品番号 Parts No	図番号 FIG No.	見出番号 Key No.	部品番号 Parts No	図番号 FIG No.	見出番号 Key No.
322410061	205	12	324203430	212	50	326220281	213	14
322410100	206	7	324203430	216	39	326220320	213	15
322420040	205	15	324203440	212	44	326240730	202	26
322420092	206	9	324221110	209	35	326240730	203	14
322501200	205	6	324221120	215	40	326240740	203	26
322512990	202	41	324312000	212	38	326312660	203	1
322512990	211	5	324312290	209	32	326312680	214	8
322514190	205	26	324313200	209	66	326345290	214	1
322514210	211	11	324313250	209	61	326345300	202	1
322514230	203	25	324313300	209	64	326360480	214	9
322520530	210	57	324313370	212	32	326370520	203	7
322521450	206	25	324320820	212	31	326370850	214	21
322531870	205	23	324320860	209	65	326501280	213	35
322531980	206	16	324411430	212	41	326501280	218	8
322532090	206	34	324411462	212	29	326530260	213	28
322560310	211	27	324411813	209	28	326570370	213	27
322560550	206	30	324412630	211	24	326600120	213	24
322571670	210	48	324412650	209	17	328002520	214	38
322571740	205	30	324412671	209	18	328002530	214	39
322571770	210	48	324412760	209	16	328110161	214	27
322591020	210	36	324500490	216	28	328200450	214	24
322591030	212	11	324501410	216	9	328200470	214	25
322591060	210	36	324501470	216	1	328260150	214	37
322591080	212	11	324510840	209	21	328310160	214	33
322611330	202	39	324540210	216	20	328320810	214	34
322611330	211	7	324540450	216	15	328560200	214	28
322613150	205	33	324540570	216	7	328560210	214	26
322613250	204	20	324541511	216	38	328560230	214	29
322613260	206	27	324560040	209	11	328990130	214	7
322613270	205	9	324601750	228	26	330012150	201	49
322613300	206	4	324601790	228	53	330105870	101	1
322613310	206	13	324610570	212	53	330311430	203	17
322990341	212	17	324610570	216	42	334011240	225	1
322991080	229A	2	324711410	209	68	334040440	225	29
324010550	209	15	324910090	223	38	334074010	201	48
324040500	215	15	324990220	212	54	334310210	225	22
324103881	212	46	324990220	216	43	334320171	225	25
324107140	209	44	326110560	202	47	334451090	225	27
324107610	210	16	326110572	202	13	334525270	203	21
324107610	216	16	326110621	213	2	334525280	201	43
324107641	216	11	326110631	213	13	334525280	203	22
324107650	216	3	326130350	202	50	334600631	201	31
324107670	216	26	326130360	202	14	334600651	201	39
324107781	215	36	326130680	213	11	334650560	215	9
324108010	215	4	326130690	213	10	334650820	215	24
324108220	216	33	326140260	202	17	334660690	201	30
324108230	216	37	326140310	213	3	334704241	201	35
324120990	215	26	326140320	213	4	334800601	201	33
324203001	211	23	326160190	213	5	334800611	201	37
324203021	209	22	326170070	202	49	334801330	215	31
324203150	209	33	326170090	213	12	334810050	201	17
324203160	209	37	326211680	214	22	334810060	201	40
324203171	215	33	326211690	214	23	336019050	235	1
324203300	215	8	326211720	202	5	336019060	235	2

部品番号順索引
NUMERICAL PARTS INDEX

部品番号 Parts No	図番号 FIG No.	見出番号 Key No.	部品番号 Parts No	図番号 FIG No.	見出番号 Key No.	部品番号 Parts No	図番号 FIG No.	見出番号 Key No.
336019830	235	1	340300200	221	48	344081430	220	1
336019840	235	2	340300200	228	28	344081440	220	1
336020030	235	1	340330132	210	39	344110850	220	10
336020040	235	2	340451020	223	48	344200600	221	26
336036340	234	1	340451020	225	40	344211120	221	24
336036350	234	9	340451140	223	18	344211901	226	3
336036360	234	10	340460240	223	43	344220420	221	36
336036470	234	1	340490174	223	49	344660020	221	35
336070610	235	3	340490195	222	24	344660040	221	41
336080270	235	4	340490196	222	25	344711420	220	31
336080900	234	12	340500960	223	31	344760300	220	15
336081230	235	4	340520180	223	36	344770053	220	14
336102440	234	11	340520260	223	6	344790370	220	17
336102450	234	3	340550360	225	4	344810230	220	11
336103330	235	3	340550440	224	12	344830331	220	27
336103850	235	3	340551110	224	22	344881280	221	6
336104110	234	3	340615912	210	42	344881280	222	38
336130370	235	5	340615990	210	42	344903010	222	21
336132580	235	5	340620850	225	45	344912860	224	13
336133050	234	4	340621060	225	46	344912870	224	19
336133060	234	13	340621610	225	42	344953141	201	23
336133110	234	4	340622460	223	32	344953141	201A	1
336150020	234	5	340631330	222	23	344960428	201A	8
336170010	234	6	340670290	201	24	344960430	201A	4
336180030	234	7	340670970	210	13	344960433	201A	14
340015230	222	1	340670970	224	24	344960434	201A	14A
340015271	222	35	340671220	225	3	344960438	201A	15
340016350	221	18	340671360	222	43	344960442	201A	16
340016451	210	14	340671381	225	30	344960451	201A	2
340016451	224	3	340671580	210	13	344960454	201A	3
340016560	220	45	340671580	224	6	344990260	221	47
340016731	223	10	340674050	224	11	350104210	226	7
340016950	224	27	340690050	201	25	350120850	226	30
340016960	210	14	340690160	201	26	350121040	226	38
340106770	222	30	340693000	225	52	350200181	200	7
340107010	221	20	340693190	225	56	350210240	200	11
340122590	221	11	340700370	225	7	350210250	200	9
340170650	220	36	340701080	222	16	350210260	200	10
340190130	220	42	340701260	222	15	350330530	226	23
340190340	220	37	340709630	225	5	350503060	226	40
340200421	221	30	340709640	225	6	350503080	226	12
340200890	221	34	340709690	223	13	350503090	226	1
340210840	221	42	340709710	223	34	350503111	226	45
340252860	221	54	340709720	223	40	350503222	226	25
340252860	228	19	340709740	223	3	350503232	226	26
340291980	222	3	340709770	223	15	350512951	226	41
340292020	222	8	340709910	223	8	350512990	226	50
340293582	222	10	340709921	223	22	350711900	227	5
340293583	222	11	340710030	220	2	350712190	227	34
340293584	222	6	340811000	223	30	350712200	227	6
340293585	222	13	340811090	224	23	350712210	227	3
340293585	222	45	340990070	223	35	350752760	228	36
340293698	223	19	340990150	220	41	350752790	228	18
340300090	221	22	344060400	221	1	350851900	227	43

部品番号順索引
NUMERICAL PARTS INDEX

部品番号 Parts No	図番号 FIG No.	見出番号 Key No.	部品番号 Parts No	図番号 FIG No.	見出番号 Key No.	部品番号 Parts No	図番号 FIG No.	見出番号 Key No.
350851910	227	43	360770360	217	24	378116610	226	17
350862270	227	21	360770600	217	26	378116620	226	18
350862300	226	43	360770730	108	9	378121270	233	47
355010760	228	8	360770730	217	22	378308980	229A	7
355080550	229	19	370011660	233	12	378309000	229A	11
355080550	230	7	370011710	233	6	378309020	229A	5
355106040	228	46	370040280	233	18	378309810	229	32
355210120	228	39	370040290	233	44	378309820	229	33
355210370	231	19	370050370	233	40	378341980	229	29
355260711	228	27	370101910	233	18A	378910280	215	30
355501220	219	7	370101930	233	44A	385041170	227A	1
355501290	219	12	370101950	233	45	385041320	227	2
355501330	219	7A	370101970	233	19	385101980	231	61
355501351	219	5	370201722	233	10	385101990	231	62
355605540	219	19	370202690	233	13	385102170	226	32
355605561	219	16	370202860	233	15	385120750	227A	5
355606250	219	23	370202890	233	43	385120760	227A	4
355606260	219	8	370240131	233	3	385120780	227A	6
355700560	230	1	370300850	221	43	385120970	226	33
355740155	230	13	370400430	233	12A	385150230	228	7
355740174	230	16	370500530	233	62	385150230	232A	66
355740190	230	18	370501150	233	36	385200531	227	33
355740261	230	8	370501160	233	40A	385200531	231	32
355740262	230	9	370501170	233	41	385201260	216	31
355740263	230	17	370501230	233	65	385201260	231	29
355752700	229	20	370510190	233	33	385202110	227	7
355850170	229	15	370602070	229	7	385202110	231	28
355850170	230	19	370602080	229	10	385202530	227	31
358012421	218	23	370651810	233	56	385202530	231	34
358012490	218	34	370700340	233	69	385202540	227	28
358020740	218	31	370710581	233	61	385202540	231	33
358102400	204	46	370770121	233	20	385202630	209	56
358105580	218	27	370820171	233	6B	385202630	231	30
358105840	204	46	370900030	233	2	385202640	231	26
358160290	204	47	370900450	233	29	385202930	228	55
358160320	204	47	370901130	233	57A	385202930	231	78
358160320	218	43	370901170	233	73	385202940	228	56
358200960	218	38	370901200	229A	10	385202940	231	79
358300802	218	19	370910210	233	67	385210280	227	35
358510561	204	40	370910310	233	1	385230120	227	41
358510561	218	46	370910511	233	22	385230120	231	72
358510740	218	14	370910531	233	5	385230230	227	32
358550100	218	13	370910550	233	7	385230300	227	40
358550110	204	38	370911000	233	9	385230300	227	50
358550110	218	15	370911340	233	59	385230300	227	50
360101470	225	47	370911360	233	16	385230300	231	71
360102210	217	10	372111220	236	2	385280251	217	2
360300140	217	4	372200360	236	1	385280270	231	51
360410151	217	7	372230140	236	8	385350420	227A	2
360501370	217	11	374600650	235	7	385410080	227	44
360510930	217	8	378104020	211	1	385410130	227	45
360560280	217	5	378107160	233	46	385410210	227	46
360700071	217	1	378110021	212	19	385470286	227A	3
360770160	101	10	378114820	211	3	385612091	231	3

部品番号順索引
NUMERICAL PARTS INDEX

部品番号 Parts No	図番号 FIG No.	見出番号 Key No.	部品番号 Parts No	図番号 FIG No.	見出番号 Key No.	部品番号 Parts No	図番号 FIG No.	見出番号 Key No.
385612841	231	1	390198960	232A	46	398135620	227	47
385612860	231	4	390198970	232	47	398135720	217	29
385613210	231	76	390230120	232A	37	398135970	226	19
385613220	231	2	390230130	232A	21	398136060	228	52
385613300	231	76	390292830	232A	7	398136150	217	31
385613310	231	2	390296070	232A	16	398136160	217	32
385650450	101	29	390370290	232	51	398136170	227	53
385650450	231	7	390371300	232A	56	398136220	101A	4
385650800	101	30	390371320	232A	52	398136250	101	35
385650800	231	5	390380770	232A	31	398136280	226	9
385720011	107	45	390380780	232A	32	398136290	226	10
385871261	227	24	390380791	232A	33	398136300	101	36
385871261	231	39	390380800	232A	34	398136310	101	37
385891121	102	60	390380910	232A	70	398136320	226	8
385930470	228	54	390430290	232A	11	398136330	101A	15
385930470	231	77	395651510	228	35	398180332	220	38
389102270	200	1	395700081	218	52	398180620	221	12
389310011	101	27	398110110	219	6	398180650	221	50
389320140	101	26	398110110	233	48	398180650	228	21
389510730	101	25	398110240	217	17	398180720	222	31
389510730	231	56	398110240	226	15	398180880	215	41
390101100	232	6	398110760	204	51	398180890	216	36
390101480	232A	8	398113730	101	14	398181650	228	3
390123101	226	52	398113740	217	13	398181870	216	35
390123101	232	9	398114510	200	17	398181900	227	10
390124520	232	3	398115630	225	11	398181960	216	14
390124530	232	1	398115960	229	8	398181990	216	4
390124540	232	2	398115970	229	6	398182030	216	21
390170630	232A	41	398116490	223	12	398210070	106	25
390171170	232A	69	398118880	204	49	398210070	204	26
390171940	232A	42	398118880	218	48	398210210	213	29
390172142	232A	43	398119280	215	37	398210290	204	43
390174131	232A	45	398119670	101	18	398210290	218	21
390174140	232A	44	398119790	219	26	398210290	218	42
390174510	232A	71	398119870	231	6	398210460	209	9
390174520	232A	67	398119901	218	5	398210460	211	8
390174530	232A	68	398119920	219	3	398210460	212	42
390191690	232A	35	398120820	223	23	398210460	212	58
390192820	232A	61	398121020	101	38	398211830	200	20
390192850	232	17	398121711	228	11	398211830	218	4
390194270	232A	20	398121720	228	6	398211860	220	44
390195180	232	27	398121740	215	2	398211960	233	21
390196030	232A	28	398121870	226	21	398211971	233	6A
390196040	232A	36	398121880	219	24	398212210	227	13
390196061	232	26	398121890	219	9	398212310	215	13
390196080	232A	18	398121900	226	31	398212470	205	13
390196100	232	23	398121910	219	10	398212520	213	30
390196110	232A	25	398122120	226	47	398213340	214	31
390196140	232A	29	398122130	226	48	398214400	215	35
390196220	232A	24	398122140	226	49	398214870	233	32
390197280	232	12	398122340	101	11	398214870	233	17A
390197530	229A	13	398135140	226	24	398214941	200	2
390198090	232	22	398135380	227	49	398215192	206	8
390198570	232A	72	398135440	226	20	398215900	215	18

部品番号順索引
NUMERICAL PARTS INDEX

部品番号 Parts No	図番号 FIG No.	見出番号 Key No.	部品番号 Parts No	図番号 FIG No.	見出番号 Key No.	部品番号 Parts No	図番号 FIG No.	見出番号 Key No.
398215920	228	31	399111960	226	35	399281670	209	55
398216080	229A	14	399111960	231	12	399310300	202	51
398216200	218	20	399112130	225	9	399340070	221	16
398230081	229A	9	399112140	228	23	399340100	228	22
398330290	228	40	399112260	224	16	399340160	221	40
398340240	101	13	399112270	223	25	399340180	229	5
398340320	203	6	399112750	225	13	399350130	233	11
398340340	101	12	399112851	226	28	399370610	202	38
398340540	204	50	399112851	231	18	399370610	206	1
398340540	218	49	399112851	231	74	399370780	212	1
398380240	215	38	399112980	231	16	399370900	227	39
398381020	225	29A	399113150	222	18	399430630	210	46
398400450	202	2	399113340	231	9	399430640	212	8
398400580	209	25	399113450	110	34	399430640	213	25
398430521	225	48	399113471	225	18	399431220	209	59
398430560	220	3	399113540	225	15	399480281	203	23
398460010	204	31	399113650	231	11	399564790	209	46
398460010	209	49	399113650	231	11	399564790	212	48
398460010	210	45	399113680	224	21	399569121	210	19
398460020	219	27	399160220	233	63	399581390	215	19
398460040	228	51	399210710	201	21	399581470	218	25
398460210	204	52	399210710	235	12	399611110	221	37
398460210	228	50	399211200	220	22	399611240	212	59
398460340	223	37	399211260	220	24	399612081	201	20
398480240	222	17	399211560	203	20	399612110	201	29
398480240	223	9	399232450	219	4	399612121	209	8
398480250	223	2	399233160	221	39	399612131	211	25
398510010	204	34	399233220	218	45	399612140	233	31
398510010	216	12	399233230	205	20	399612160	215	32
398510010	216	25	399233240	212	27	399730010	233	8
398510190	201	5	399233280	221	33	490992150	232	19
398510310	209	14	399234050	202	36	490992480	101	40
398510550	220	8	399235090	229	18	490992480	232A	13
398510950	220	26	399235800	211	35	1314160770	109	8
398510990	201	2	399235800	212	35	*	102	2
398511430	209	20	399235820	233	14	*	103	18
398511430	215	7	399235880	205	4	*	103	40
398511460	204	42	399235890	206	12	*	109	9
398511460	218	22	399236070	212	21	*	222	4
398511460	218	30	399236200	212	21	*	222	5
398511460	218	39	399236220	233	66	*	222	9
398511560	216	5	399260270	202	20	*	201A	5
398511570	215	23	399260620	206	33	*	201A	6
398560891	205	34	399261060	212	22	*	201A	7
398560910	204	24	399261300	202	11	*	201A	9
398750220	225	57	399261330	213	9	*	201A	10
398750220	231	8	399261410	213	7	*	201A	1A
398750420	225	53	399261580	201	28	*	201A	9A
398750430	225	54	399261600	201	42	*	210A	2
398750450	110	23	399261790	211	33	*	210A	3
398750450	223	11	399280590	213	16	*	210A	4
399030090	203	2	399280600	213	17	*	210A	5
399102210	225	18A	399280610	213	18	*	210A	6
399110340	231	73	399280700	213	19	*	210A	7

部品番号順索引
NUMERICAL PARTS INDEX

部品番号 Parts No	図番号 FIG No.	見出番号 Key No.	部品番号 Parts No	図番号 FIG No.	見出番号 Key No.	部品番号 Parts No	図番号 FIG No.	見出番号 Key No.
*	210A	16						
A90110160	232	5						
A90110170	232	4						

平成22年12月 発行

不 複
許 製



純正部品表

発行

株式会社IHIシバウラ

〒390-8714 長野県松本市石芝一丁目1番1号
TEL (0263) 25-4503 FAX (0263) 27-6090
URL: www.ih-shibaaura.com

Ⓔ