

STAR

フレールモータ

部 品 表

製品コード 型 式 部品供給型式	K43274 MSM1222 USM1222-02	K43275 MSM1222-0S
製品コード 型 式 部品供給型式	K43281 MSM1422 USM1422-02	K43282 MSM1422-0S
製品コード 型 式 部品供給型式	K43288 MSM1622 USM1622-02	K43289 MSM1622-0S
製品コード 型 式 部品供給型式	K43295 MSM1822 USM1822-02	K43296 MSM1822-0S

- ・ 部品ご注文の際は、必ず部品供給型式をご連絡ください。
- ・ 補用部品の一部には、まとめ・セット販売のみの部品があります。

株式会社IHIアグリテック

部 品 表

部品のご注文について

1. 部品ご注文の際は、下記項目をご連絡ください。

- ① 製 品 名
- ② 部品供給型式（型式）
- ③ 部品名称
- ④ 部品番号
- ⑤ 個 数

※ 部品供給型式は部品表表紙および、本体に貼付のネームプレートに表示しています。

2. 個数欄の 、 は、以下のことを表しております。

… シムなど、組み込まれている個数が製品個々により異なる部品

… アッセイ品に含まれる部品で単品では供給しない部品

3. 見出番号が になっているものは、通常部品と違い、納期が長くなりますので、その都度ご相談させていただきます。

4. 補用部品の一部には、まとめ・セット販売のみの部品があります。ご注文の際はご確認ください。また部品表上、分解されていない部品はセット販売のみの対応とさせていただきます。

※ 部品は改良等により予告なく形状・材質を変更することがあります。

補修部品の供給年限について

補修部品は当社純正部品をお買い求めください。市販類似品をお使いになりますと、機械の不調や性能に影響する場合があります。

この製品の補修用部品の供給年限（期間）は、製造打ち切り後9年です。ただし、供給年限内であっても、特殊部品については納期などをご相談させていただきます場合もあります。

補修部品の供給は原則的には上記の供給年限で終了しますが、供給年限経過後であっても、部品供給のご要請があった場合は納期および価格についてご相談させていただきます。

保証について

機械の改造は故障の原因となりますので、行わないでください。

改造した場合や取扱説明書に述べられた正しい使用目的と異なる場合は、保証の対象外になりますのでご注意ください。

MSM1222・1422・1622・1822 フレールモーア ギヤボックス

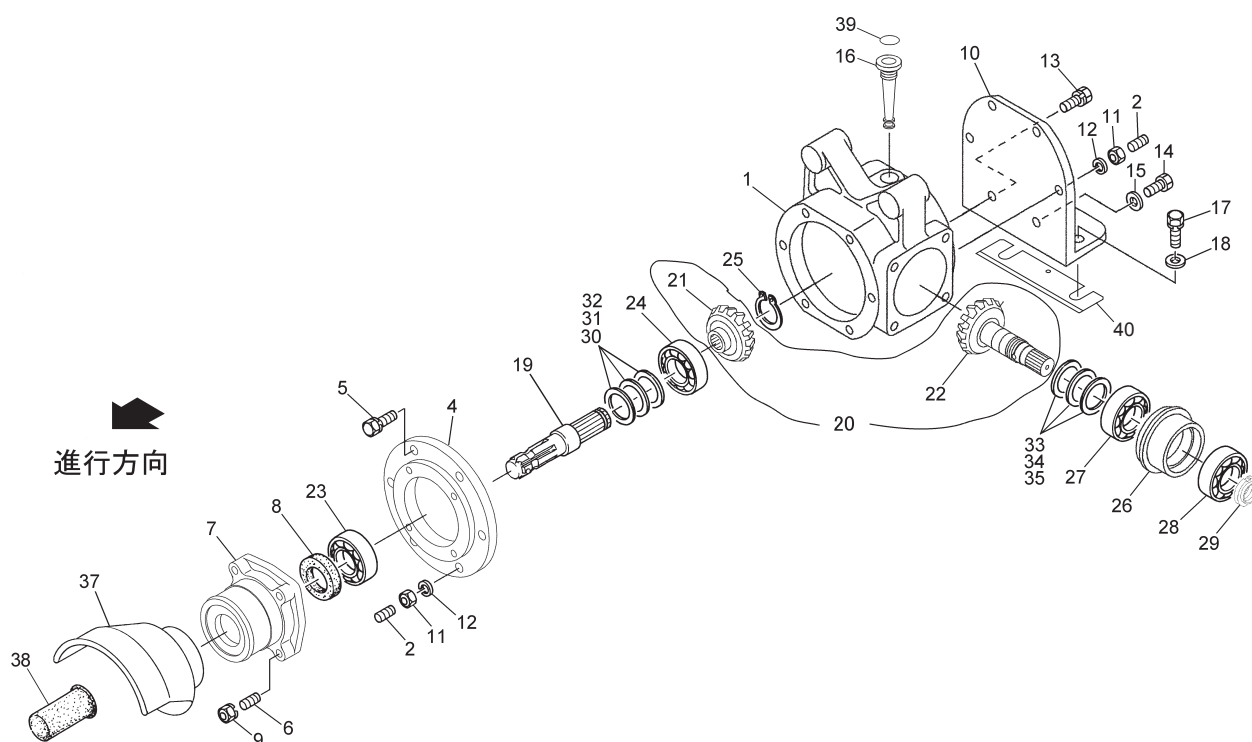

14217-5

見出番号	部 品 番 号	部 品 名 称	個数	備 考
1	1565450007	ギヤボックス	1	
2	156831000M	スタッドボルト M10×25	2	
4	1565460007	ベアリングホルダ ; 1	1	
5	156791000M	コガタSWツキボルト 7 M10×30	5	
6	BSTZ08040	スタッドボルト M8×40	4	
7	1565470007	ベアリングホルダ ; 2	1	
8	D355511	オイルシール D35×55×11	1	
9	NSP08	コガタスプリングナット 4 M8	4	
10	1565480007	フランジ	1	
11	156782000M	コガタナット 4 1シュ M10×1.25	2	
12	WSA10	バネザガネ 3ゴウ M10	2	
13	156790000M	コガタSWツキボルト 7 M10×25	4	
14	156781000M	フランジボルト M10×25	1	
15	WF101716	シールワッシャ M10	1	
16	1565490000	プラグ ; ゲージ	1	
17	156794000M	コガタSWツキボルト 7 M12×1.25×25	2	
18	WRA12	ヒラザガネ M12	2	
19	1600530000	PICシャフト	1	
20	1565520ASY	ギヤASY	1	見21、22
21	1565520000	ベベルギヤ	1	
22	1565530000	ベベルピニオン	1	
23	J6007	ボールベアリング 6007	1	
24	J6212	ボールベアリング 6212	1	
25	DC040	Cガタトメワジク 40	1	

ギヤボックス



14217-5

[illegible]

MSM1222・1422・1622・1822 フレールモーア ドライブ、ロータ

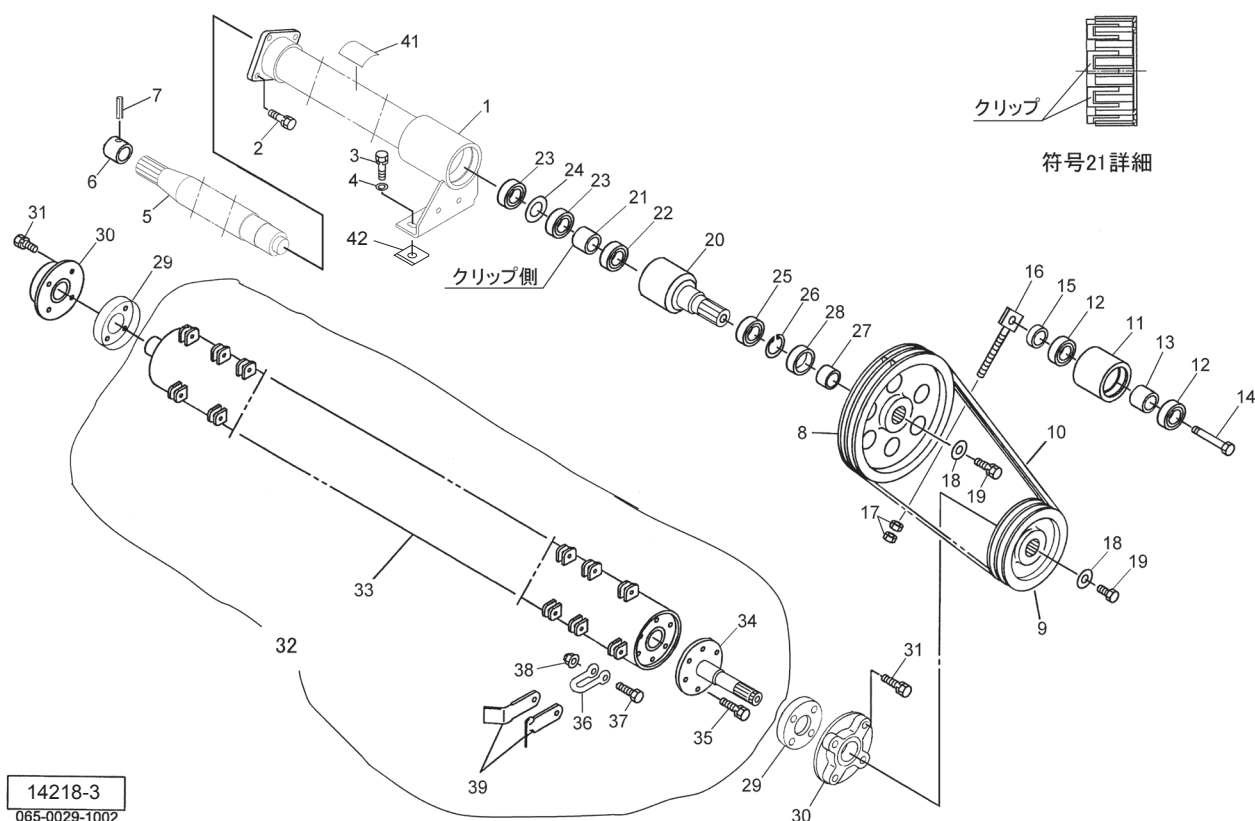

見出番号	部品番号	部品名称	個数	備考
1	1565621007	パイプCP; 1. 2	1	MSM1222
1	1566321007	パイプCP; 1. 4	1	MSM1422
1	1566481007	パイプCP; 1. 6	1	MSM1622
1	1566641007	パイプCP; 1. 8	1	MSM1822
2	156791000M	コガタSWツキボルト 7 M10×30	4	
3	156793000M	コガタSWツキボルト 7 M12×1.25×20	2	
4	WRA12	ヒラザガネ M12	2	
5	1565670000	ドライブシャフト; 1. 2	1	MSM1222
5	1566330000	ドライブシャフト; 1. 4	1	MSM1422
5	1566490000	ドライブシャフト; 1. 6	1	MSM1622
5	1566650000	ドライブシャフト; 1. 8	1	MSM1822
6	1565680000	セッシュ	1	
7	PS060040	スプリングピン 6×40	1	
8	1565690006	プーリー; クドウ	1	
9	1565700006	プーリー; ナイフジク	1	
10	VLB050	Vベルト LB-50 オレンジ	3	
11	156571000M	テンションローラ	1	
12	1565720000	ボールベアリング; 6303C4	2	
13	1565730000	カラー; 17.5×27	1	
14	156574000M	テンションボルト	1	
15	156575000M	カラー; 17.5×8	1	
16	156576000M	ロッド; テンション	1	
17	NSZ08	コガタナット 8 2シュ M8	2	
18	156879000M	ワッシャ; 10.5×4.5	2	
19	156790000M	コガタSWツキボルト 7 M10×25	2	

MSM1222・1422・1622・1822 フレールモーア
ドライブ、ロータ

見出番号	部 品 番 号	部 品 名 称	個数	備 考
20	1565770000	カウンタシャフト	1	
21	1565780000	ワンウェイクラッチ	1	
22	J6005	ボールベアリング 6 0 0 5	1	
23	J6008	ボールベアリング 6 0 0 8	2	
24	1565790000	スラストワッシャ	1	
25	J6208	ボールベアリング 6 2 0 8	1	
26	DHC080	Cガタトメワ アナ 8 0	1	
27	SI404518	スリーブ S I 4 0 × 4 5 × 1 8	1	
28	D458012	オイルシール D 4 5 × 8 0 × 1 2	1	
29	1565800007	フランジ	2	
30	JUCFC206	ベアリングユニット U C F C 2 0 6	2	
31	156792000M	コガタSWツキボルト 7 M 1 2 × 4 5	8	
32	1565440006	ロータシャフトASY ; 1. 2 Y	1	MSM1222 見33～38、39
32	1566310006	ロータシャフトASY ; 1. 4 Y	1	MSM1422 見33～38、39
32	1566470006	ロータシャフトASY ; 1. 6 Y	1	MSM1622 見33～38、39
32	1566630006	ロータシャフトASY ; 1. 8 Y	1	MSM1822 見33～38、39
33		ロータシャフトCP ; 1. 2	/	MSM1222
33		ロータシャフトCP ; 1. 4	/	MSM1422
33		ロータシャフトCP ; 1. 6	/	MSM1622
33		ロータシャフトCP ; 1. 8	/	MSM1822
34		シャフト ; A	/	
35	156795000M	コガタSWツキボルト 7 M 1 2 × 1. 2 5 × 3 0	6	
36	156587000M	シャックル	20	MSM1222
36	156587000M	シャックル	24	MSM1422
36	156587000M	シャックル	40	MSM1622
36	156587000M	シャックル	48	MSM1822
37	156785000M	コガタボルト 7 M 1 2 × 1. 2 5 × 8 0	20	MSM1222
37	156785000M	コガタボルト 7 M 1 2 × 1. 2 5 × 8 0	24	MSM1422
37	156785000M	コガタボルト 7 M 1 2 × 1. 2 5 × 8 0	40	MSM1622
37	156785000M	コガタボルト 7 M 1 2 × 1. 2 5 × 8 0	48	MSM1822
38	NU12125	Uナット M 1 2 × 1. 2 5	20	MSM1222
38	NU12125	Uナット M 1 2 × 1. 2 5	24	MSM1422
38	NU12125	Uナット M 1 2 × 1. 2 5	40	MSM1622
38	NU12125	Uナット M 1 2 × 1. 2 5	48	MSM1822
39	1565880006	フレールヅメ ; Y	40	MSM1222
39	1565880006	フレールヅメ ; Y	48	MSM1422
39	1565880006	フレールヅメ ; Y	80	MSM1622
39	1565880006	フレールヅメ ; Y	96	MSM1822
41	0889780000	ラベル ; 5 0 0 ~ 5 4 0 r p m	1	
42	159376000M	プレート	-	シム
ASY	1590160000	フレールヅメ Y ; S E T 1 2	1式	MSM1222 見36～39
ASY	1590170000	フレールヅメ Y ; S E T 1 4	1式	MSM1422 見36～39
ASY	1590180000	フレールヅメ Y ; S E T 1 6	1式	MSM1622 見36～39
ASY	1590190000	フレールヅメ Y ; S E T 1 8	1式	MSM1822 見36～39

MSM1222・1422・1622・1822 フレールモーア フレーム、カバー

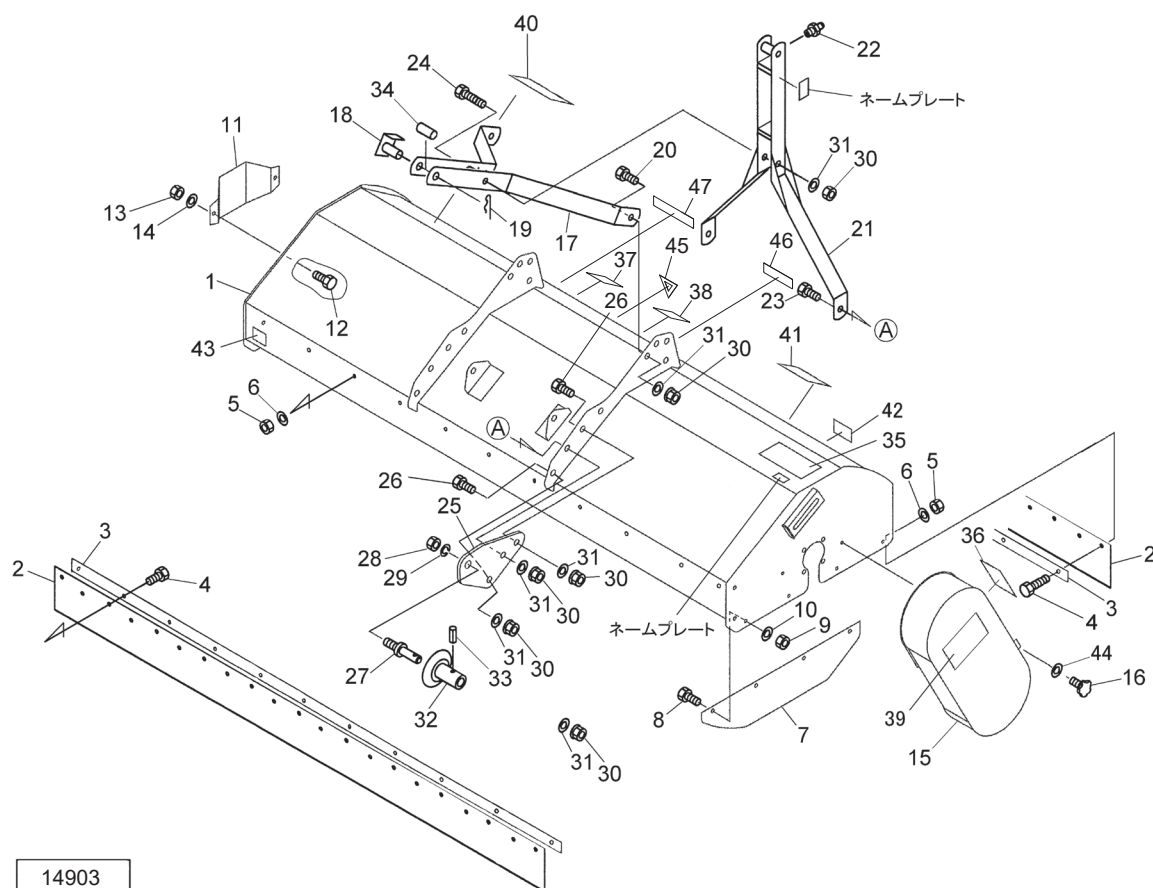

見出番号	部品番号	部品名称	個数	備考
1	1602160007	フレームCP ; 1. 2	1	MSM1222
1	1602200007	フレームCP ; 1. 4	1	MSM1422
1	1602220007	フレームCP ; 1. 6	1	MSM1622
1	1602240007	フレームCP ; 1. 8	1	MSM1822
2	1566030000	アトダレゴム ; 1. 2	2	MSM1222
2	1566400000	アトダレゴム ; 1. 4	2	MSM1422
2	1566560000	アトダレゴム ; 1. 6	2	MSM1622
2	1566720000	アトダレゴム ; 1. 8	2	MSM1822
3	1566040007	オサエイタ ; 1. 2	2	MSM1222
3	1566410007	オサエイタ ; 1. 4	2	MSM1422
3	1566570007	オサエイタ ; 1. 6	2	MSM1622
3	1566730007	オサエイタ ; 1. 8	2	MSM1822
4	BSZ08025	コガタボルト 7 M8×2.5	18	MSM1222
4	BSZ08025	コガタボルト 7 M8×2.5	18	MSM1422
4	BSZ08025	コガタボルト 7 M8×2.5	22	MSM1622
4	BSZ08025	コガタボルト 7 M8×2.5	26	MSM1822
5	NU08	Uナット M8	18	MSM1222
5	NU08	Uナット M8	18	MSM1422
5	NU08	Uナット M8	22	MSM1622
5	NU08	Uナット M8	26	MSM1822
6	WRA08	ヒラザガネ M8	18	MSM1222
6	WRA08	ヒラザガネ M8	18	MSM1422
6	WRA08	ヒラザガネ M8	22	MSM1622
6	WRA08	ヒラザガネ M8	26	MSM1822
7	1566120007	サイドカバー	2	

MSM1222・1422・1622・1822 フレールモーア
フレーム、カバー

見出番号	部 品 番 号	部 品 名 称	個数	備 考
8	BSZ08020	コガタボルト 7 M8×20	8	
9	NU08	Uナット M8	8	
10	WRA08	ヒラザガネ M8	8	
11	1566130007	カバー；ベアリング	1	
12	BSZ08020	コガタボルト 7 M8×20	2	
13	NU08	Uナット M8	2	
14	WRA08	ヒラザガネ M8	2	
15	1659781007	ベルトカバーCP	1	
16	BSPZ08020	コガタSWツキボルト 7 M8×20	2	
17	1566770007	トップマストCP	1	
18	156680200M	ピンCP	1	
19	156881000M	スナップピン；20×4	1	
20	156786000M	コガタボルト 7 M16×1.5×40	2	
21	1566810007	マストサポートCP；S	1	
22	ONAS6075	グリースニップル A M6×0.75	1	
23	156787000M	コガタボルト 7 M16×1.5×50	2	
24	156789000M	コガタボルト 7 M16×1.5×115	1	
25	1566850007	ロアリンクプレート；S	2	
26	156787000M	コガタボルト 7 M16×1.5×50	4	
27	156686000M	ロアリンクピン；S	2	
28	156783000M	コガタナット 4 1シュ M20×1.5	2	
29	WSA20	バネザガネ 3ゴウ M20	2	
30	NN16150	ナイロンナット M16×1.5	9	
31	WRA16	ヒラザガネ M16	9	
32	156720000M	ガイドカラーCP；S	2	0Sタイプ
33	PS100036	スプリングピン 10×36	2	0Sタイプ
34	156721000M	ガイドカラー；S 19.5×46	1	0Sタイプ
35	1064191000	ラベル；ケイコク 38	1	
36	1061720000	ラベル；ケイコク 9	1	
37	1064820000	ラベル；ケイコク 68	1	
38	1511780000	ラベル；ケイコク 265	1	
39	1339770000	STARマークラベル；31.5	1	
40	1578660000	ラベル；ストライプR（1220）	1	MSM1222
40	1578670000	ラベル；ストライプR（1420）	1	MSM1422
40	1578680000	ラベル；ストライプR（1620）	1	MSM1622
40	1578690000	ラベル；ストライプR（1820）	1	MSM1822
41	1578650000	ラベル；ストライプL（STAR）	1	
42	0009350000	ハンシャラベル；R-70100SQS	2	
43	0009630000	ハンシャラベル；W-50100SQS	2	MSM1622・1822
44	WRA08	ヒラザガネ M8	2	
45	1600840000	ラベル；セイゲンヒョウシキ	1	
46	1601500000	ラベル；ウンコウソクト	1	
47	1601510000	ラベル；15km/h	1	

MSM1222・1422・1622・1822 フレールモーア ゲージホイール、スタンド

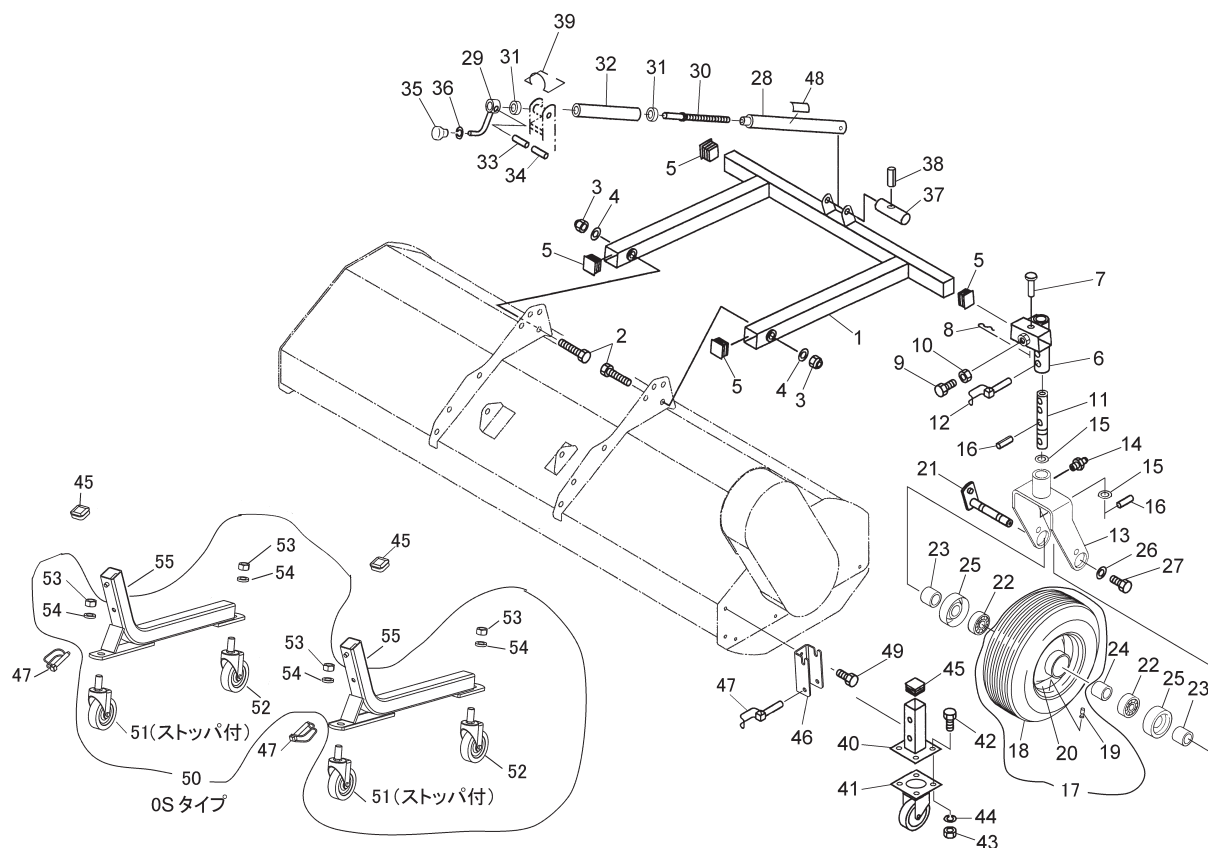

14220-3

見出番号	部品番号	部品名称	個数	備考
1	1566050007	ゲージホイールフレームC P	1	
2	156796000M	コガタボルト 7 M16×1.5×90	2	
3	NN16150	ナイロンナット M16×1.5	2	
4	WRA16	ヒラザガネ M16	2	
5	1566110000	ゴム	4	
6	1566160007	ビームエンドC P	2	
7	156617000M	ヒラアタマピン; 10×70	2	
8	156880000M	スナップピン; 10×2.3	2	
9	BSZ10030	コガタボルト 7 M10×30	2	
10	NSZ10	コガタナット 8 2シュ M10	2	
11	156618000M	アジャストバー	2	
12	000453000M	デルタピン; 9	2	
13	1566190007	キャスタC P	2	
14	ONAS6075	グリースニップル A M6×0.75	2	
15	803802000M	カラー; 35×4.5	4	
16	PS100045	スプリングピン 10×45	4	
17	1600561000	タイヤAS; 13×5.00-6-4PR	2	見18~20
18	0005090000	タイヤ; 13×5.00-6-4PR	2	
19	RTR412	リムバルブステム TR412	2	
20	000504000C	ホイール; 3.50×6DC	2	
21	156620000M	ピンC P	2	
22	J6205LLU	ボールベアリング 6205LLU	4	
23	156624000M	カラー; 26.2×26.5	4	
24	089247000M	カラー; 27.6×53	2	
25	045019000M	マキツキボウシキャップ	4	

MSM1222・1422・1622・1822 フレールモーア
ゲージホイール、スタンド

[illegible]

MSM1222・1422・1622・1822 フレールモーア トウカキ(オプション)

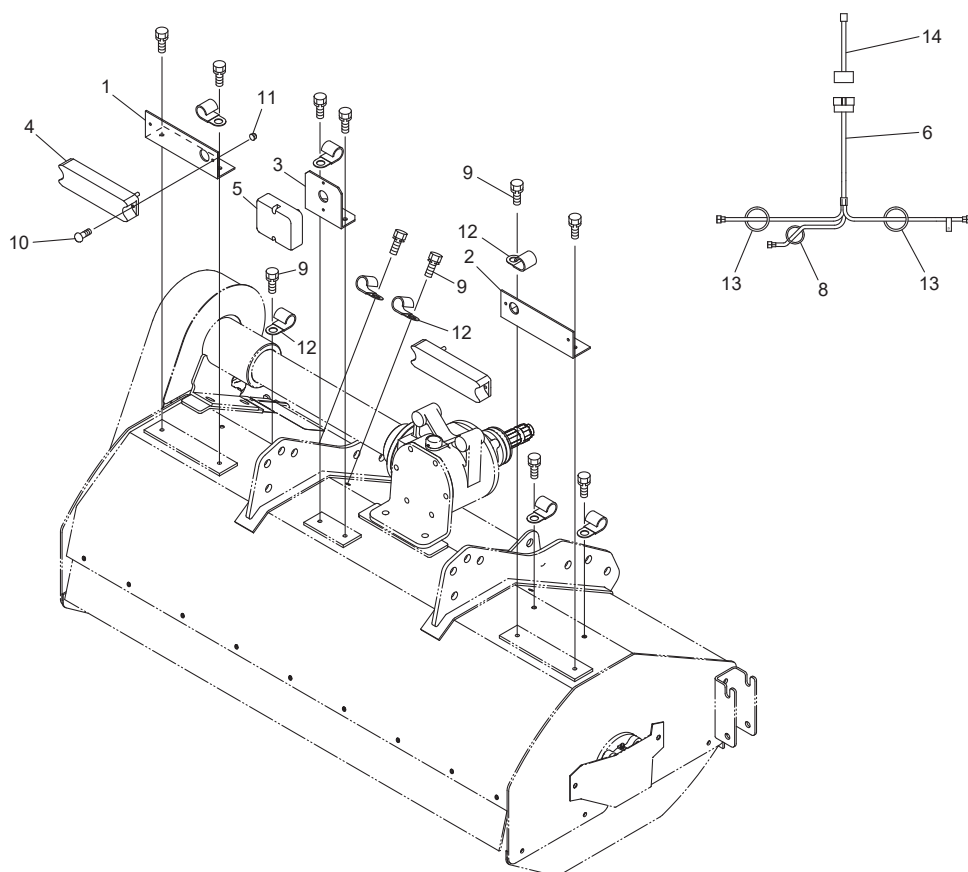

14904-1

見出番号	部品番号	部品名称	個数	備考
AS	1660770000	トウカキA s s y ; A F T	1	符号1～14付
1	160270000M	ブラケット ; L	1	
2	160271000M	ブラケット ; R	1	
3	160272000M	ブラケット ; C	1	
4	1601340000	リヤランプ ; カク	2	
5	1601350000	バックランプ ; カク	1	
6	1604531000	コード ; 2 5 0 0 × 2 8 0 0 × 8 5 0	1	
8	ILT150	インシュロックタイ 3 . 5 × 1 5 2	1	
9	BSPZ08016	コガタSWツキボルト 7 M 8 × 1 6	14	MSM1222、MSM1422は 2個不要
10	CP04025	+ナベコネジ M 4 × 2 5	6	
11	NNF04	フランジナイロンナット M 4	6	
12	130496000M	クランプ	11	MSM1222、MSM1422は 2個不要
13	ILT250	インシュロックタイ 4 . 8 × 2 5 1	5	トップマストに共締め
14	IRF100	リピータイ 7 . 4 × 1 0 0	1	
15	1604031000	ヘンカンハーネス	1	オプション

MD-50

パワージョイント

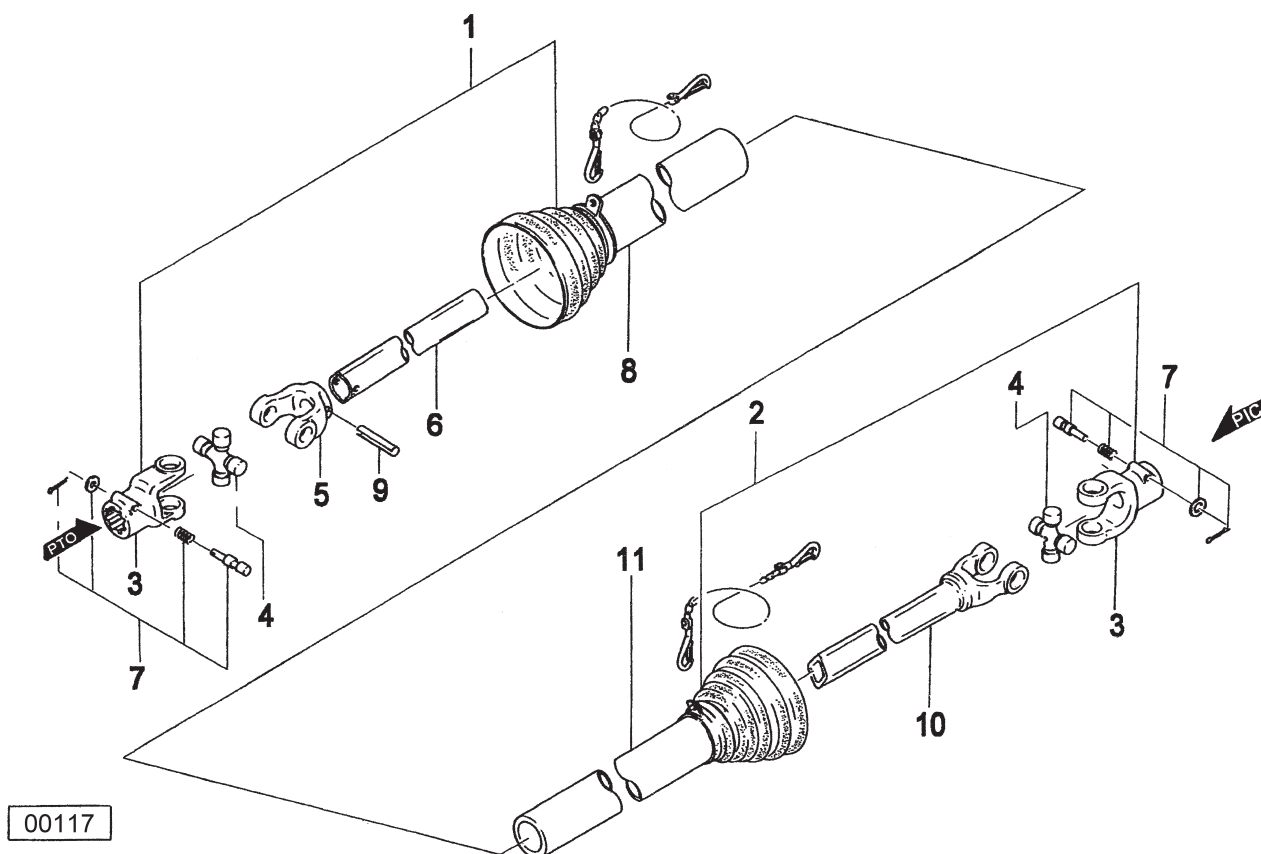
[illegible]



千 歳 本 社 066-8555 千 歳 市 上 長 都 1 0 6 1 番 地 2
TEL 0123-26-1123
FAX 0123-26-2412

千 歳 営 業 所 066-8555 千 歳 市 上 長 都 1 0 6 1 番 地 2
TEL 0123-22-5131
FAX 0123-26-2035

豊 富 営 業 所 098-4100 天 塩 郡 豊 富 町 字 上 サ ロ ベ ッ 1 1 9 1 番 地 4 4
TEL 0162-82-1932
FAX 0162-82-1696

帯 広 営 業 所 080-2462 帯 広 市 西 2 2 条 北 1 丁 目 1 2 番 地 4
TEL 0155-37-3080
FAX 0155-37-5187

中 標 津 営 業 所 086-1152 標 津 郡 中 標 津 町 北 町 2 丁 目 1 6 番 2
TEL 0153-72-2624
FAX 0153-73-2540

花 巻 営 業 所 028-3172 岩 手 県 花 巻 市 石 鳥 谷 町 北 寺 林 第 1 1 地 割 1 2 0 番 3
TEL 0198-46-1311
FAX 0198-45-5999

仙 台 営 業 所 984-0032 宮 城 県 仙 台 市 若 林 区 荒 井 5 丁 目 2 1 - 1
TEL 022-353-6039
FAX 022-353-6040

小 山 営 業 所 323-0158 栃 木 県 小 山 市 梁 2 5 1 2 - 1
TEL 0285-49-1500
FAX 0285-49-1560

東 海 営 業 所 485-0081 愛 知 県 小 牧 市 横 内 字 立 野 6 7 8 - 1
TEL 0568-75-3561
FAX 0568-75-3563

岡 山 営 業 所 700-0973 岡 山 県 岡 山 市 北 区 下 中 野 7 0 4 - 1 0 3
TEL 086-243-1147
FAX 086-243-1269

熊 本 営 業 所 861-8030 熊 本 県 熊 本 市 東 区 小 山 町 1 6 3 9 - 1
TEL 096-389-6650
FAX 096-389-6710

都 城 営 業 所 885-1202 宮 崎 県 都 城 市 高 城 町 穂 満 坊 1 0 0 3 - 2
TEL 0986-53-2222
FAX 0986-53-2233