

STAR

自走カッティングロールベアラ

部 品 表

製品コード K93229
型 式 JCR0850WKT

製品コード K93227
型 式 JCR0850WMT

製品コード K93231 K93232
型 式 JCR0850WDT JCR0850WDN

部品供給型式 URB0840-20

- ・ 部品ご注文の際は、必ず部品供給型式をご連絡ください。
- ・ 補用部品の一部には、まとめ・セット販売のみの部品があります。

株式会社IHIアグリテック

部 品 表

部品のご注文について

1. 部品ご注文の際は、下記項目をご連絡ください。

- ① 製 品 名
- ② 部品供給型式（型式）
- ③ 部品名称
- ④ 部品番号
- ⑤ 個 数

※ 部品供給型式は部品表表紙および、本体に貼付のネームプレートに表示しています。

2. 個数欄の ☐、☐ は、以下のことを表しております。

☐ … シムなど、組み込まれている個数が製品個々により異なる部品

☐ … アッセイ品に含まれる部品で単品では供給しない部品

3. 見出番号が ☐ になっているものは、通常部品と違い、納期が長くなりますので、その都度ご相談させていただきます。

4. 補用部品の一部には、まとめ・セット販売のみの部品があります。ご注文の際はご確認ください。また部品表上、分解されていない部品はセット販売のみの対応とさせていただきます。

※ 部品は改良等により予告なく形状・材質を変更することがあります。

補修部品の供給年限について

補修部品は当社純正部品をお買い求めください。市販類似品をお使いになりますと、機械の不調や性能に影響する場合があります。

この製品の補修用部品の供給年限（期間）は、製造打ち切り後9年です。ただし、供給年限内であっても、特殊部品については納期などをご相談させていただきます場合もあります。

補修部品の供給は原則的には上記の供給年限で終了しますが、供給年限経過後であっても、部品供給のご要請があった場合は納期および価格についてご相談させていただきます。

保証について

機械の改造は故障の原因となりますので、行わないでください。

改造した場合や取扱説明書に述べられた正しい使用目的と異なる場合は、保証の対象外になりますのでご注意ください。

JCR0850W

フレーム・ゲート

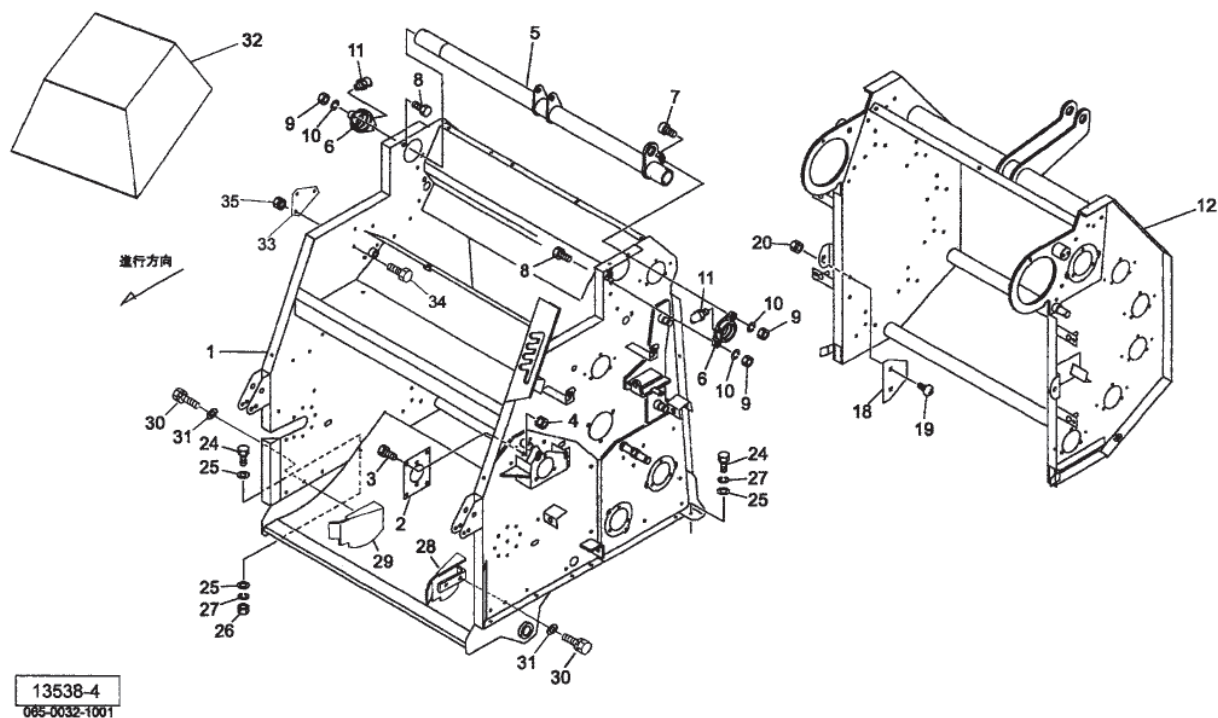

見出番号	部品番号	部品名称	個数	備考
1	1411897004	フロントフレームC P	1	
2	130130000M	プレート	1	
3	BSZ08020	コガタボルト 7 M8×20	5	
4	NSP08	コガタスプリングナット 4 M8	5	
5	1405040004	ピボットパイプC P	1	
6	0793823004	ハウジング	2	
7	BH12030	キャップB 10.9 M12×30	1	
8	BZ12030	ボルト 8.8 M12×30	3	
9	NZ12	ナット 8.2シュ M12	4	
10	WSA12	バネザガネ 3ゴウ M12	4	
11	ONB6	グリースニップル B M6	2	
12	1405081004	ゲートC P	1	
18	079385000M	プレート	2	
19	055032000M	カクネボルト 8.8 M8×15	4	
20	NSP08	コガタスプリングナット 4 M8	4	
24	BZ12035	ボルト 8.8 M12×35	4	
25	042783600M	ワッシャ ; 12	6	
26	NZ12	ナット 8.2シュ M12	2	
27	WSA12	バネザガネ 3ゴウ M12	4	
28	1434980004	ブラケットC P ; L	1	
29	1435000004	ブラケットC P ; R	1	
30	BSP08020	コガタSWツキボルト 7 M8×20	4	
31	044097200M	ワッシャ ; 8	4	
32	1346900000	ホンキカバーシート	1	オプション

JCR0850W
フレーム・ゲート

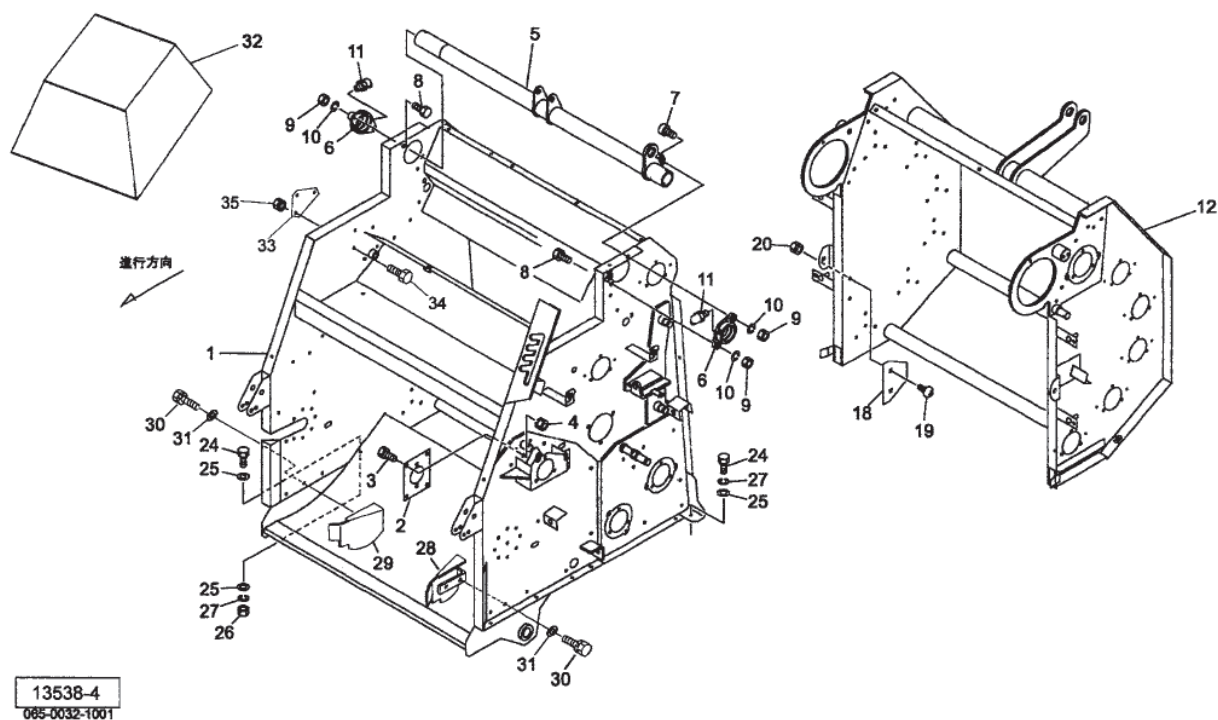
[illegible]

JCR0850W

カイテンニュウリョク

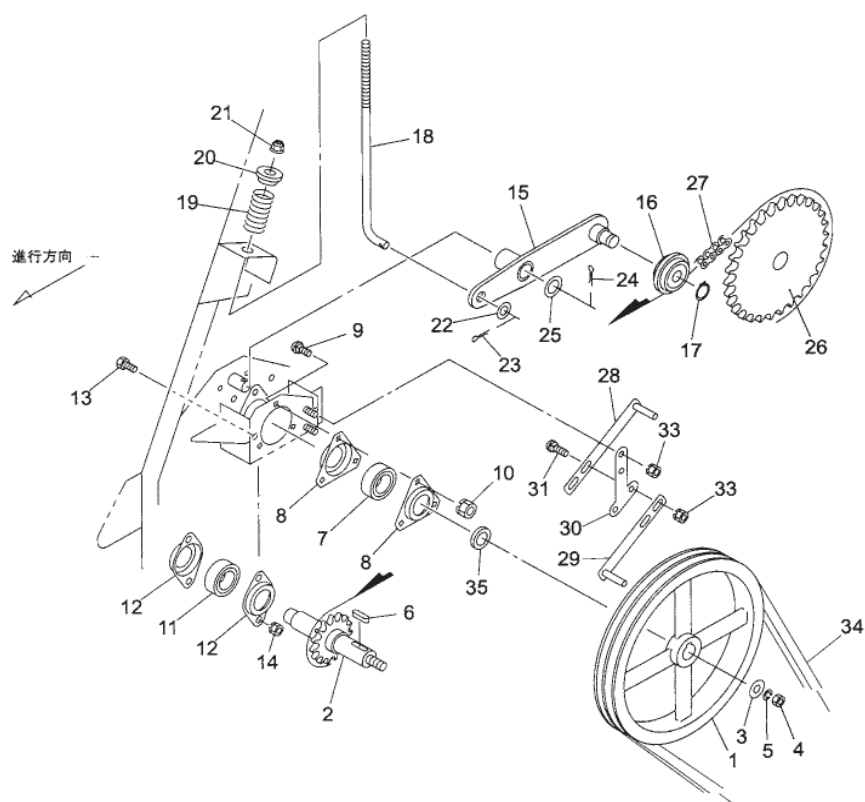

見出番号	部品番号	部品名称	個数	備考
1	1467460004	Vプーリ ; B 2 - 3 1 1	1	
2	1300850004	シャフト C P ; 1 3 T	1	
3	040608401M	ワッシャ ; 1 3 × 4 . 5	1	
4	NZ12	ナット 8 2 シュ M 1 2	1	
5	WSA12	バネザガネ 3 ゴウ M 1 2	1	
6	KFC08070280	ヘイコウキー リョウマル 8 × 7 × 2 8	1	
7	JCS205LLU	ユニットヨウベアリング CS 2 0 5 L L U	1	
8	055149300M	バイフランジ	2	
9	055474000M	カクネボルト 8 . 8 M 8 × 2 0	3	
10	NSP08	コガタスプリングナット 4 M 8	3	
11	JCS204LLU	ユニットヨウベアリング CS 2 0 4 L L U	1	
12	JPFL204G	バイフランジ ヒシ P F L 2 0 4	2	
13	BSZ08020	コガタボルト 7 M 8 × 2 0	2	
14	NSP08	コガタスプリングナット 4 M 8	2	
15	129706000M	テンションアーム C P	1	
16	081267000M	テンションローラ C P	1	
17	DC017	C ガタトメワ ジク 1 7	1	
18	141146000M	ロッド	1	
19	085350000M	スプリング	1	
20	085351000M	カラー	1	
21	NNF10	フランジナイロンナット M 1 0	1	
22	WRA10	ヒラザガネ M 1 0	1	
23	PC032016	ワリピン 3 . 2 × 1 6	1	
24	PC032032	ワリピン 3 . 2 × 3 2	1	
25	057788100M	シム	1	

カイトンニュウリョク

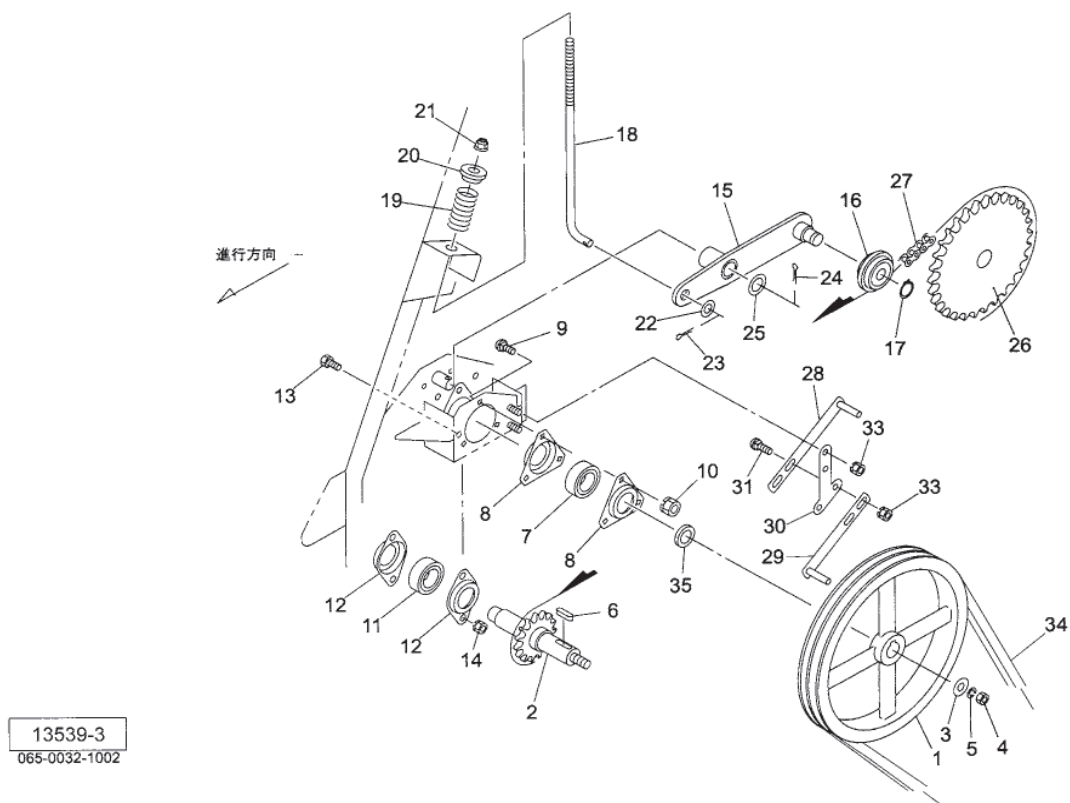
[illegible]

JCR0850W

ロールクドウブ

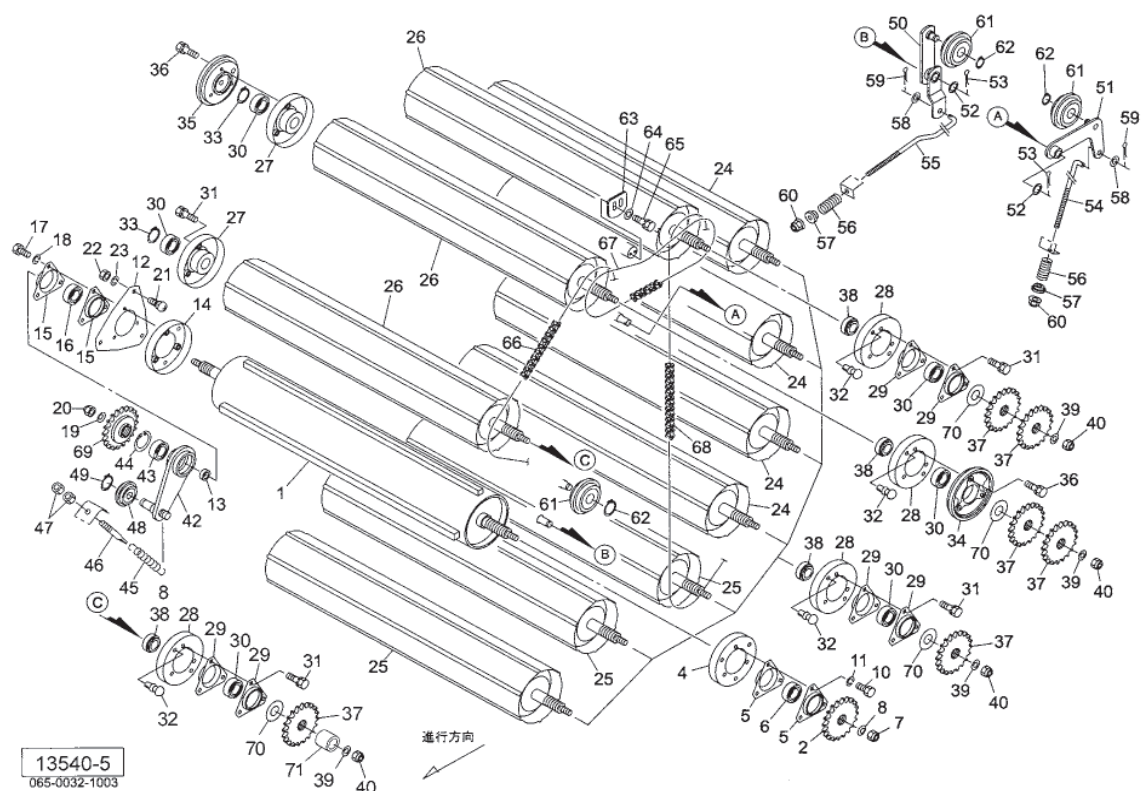

見出番号	部品番号	部品名称	個数	備考
1	1447710004	フラットローラ C P	1	
2	1199980004	スプロケット ; 5 0 - 2 2 T	1	
4	094796000M	フランジ C P	1	
5	043224101M	バイフランジ	2	
6	JCS206LLU	ユニットヨウベアリング CS 2 0 6 L L U	1	
7	NN16	ナイロンナット M 1 6	1	
8	0590442006	ディスクワッシャ	1	
10	BSZ10025	コガタボルト 7 M 1 0 × 2 5	3	
11	WSA10	バネザガネ 3 ゴウ M 1 0	3	
12	129708000M	プレート	1	
13	129709000M	カラー ; 3 0 . 5 × 8	1	
14	094796000M	フランジ C P	1	
15	043224101M	バイフランジ	2	
16	JCS206LLU	ユニットヨウベアリング CS 2 0 6 L L U	1	
17	BSZ10025	コガタボルト 7 M 1 0 × 2 5	3	
18	WSA10	バネザガネ 3 ゴウ M 1 0	3	
19	0590442006	ディスクワッシャ	1	
20	NN16	ナイロンナット M 1 6	1	
21	000450000M	カクネボルト 8 . 8 M 1 0 × 2 0	3	
22	NSZ10	コガタナット 8 2 シュ M 1 0	3	
23	WSA10	バネザガネ 3 ゴウ M 1 0	3	
24	0851322004	ロール C P ; 1	4	
25	0851344004	ロール C P ; 2	3	
26	1562730004	ロール C P ; 3	3	
27	079507100M	フランジ C P	10	

JCR0850W
ロールクドウブ

見出番号	部 品 番 号	部 品 名 称	個数	備 考
28	081235000M	フランジC P	10	
29	055149300M	バイフランジ	18	
30	JCS205LLU	ユニットヨウベアリング C S 2 0 5 L L U	20	
31	BSPZ08020	コガタSWツキボルト 7 M8×20	54	
32	0815250000	プッシュリベット；6×6	20	
33	DC025	Cガタトメワ ジク 25	10	
34	0793461004	ハウジング	1	
35	0793472004	ハウジング	1	
36	BSPZ08030	コガタSWツキボルト 7 M8×30	6	
37	079324300M	スプロケット；22T	12	
38	079326200M	カラー；A	10	
39	040608401M	ワッシャ；13×4.5	10	
40	NNF12	フランジナイロンナット M12	10	
42	129710000M	テンションアームC P	1	
43	J6006LLU	ボールベアリング 6006LLU	1	
44	DHC055	Cガタトメワ アナ 55	2	
45	105611000M	スプリング；H4×25×200	1	
46	043341501M	スプリングステー	1	
47	NZ12	ナット 8 2シュ M12	2	
48	1050410000	テンションローラC P	1	
49	DC012	Cガタトメワ ジク 12	1	
50	129711000M	テンションアームC P	1	
51	081741000M	テンションアームC P；B	1	
52	079334000M	ワッシャ；21×1.6	2	
53	PC032032	ワリピン 3.2×32	2	
54	1608290000	ロッドA s s y	1	見60付
55	129712000M	ロッド	1	
56	085350000M	スプリング	2	
57	085351000M	カラー	2	
58	WRA10	ヒラザガネ M10	2	
59	PC032016	ワリピン 3.2×16	2	
60	NNF10	フランジナイロンナット M10	1	
61	081267000M	テンションローラC P	3	
62	DC017	Cガタトメワ ジク 17	3	
63	079331400M	テンションプレート	1	
64	044097200M	ワッシャ；8	2	
65	BSPZ08025	コガタSWツキボルト 7 M8×25	2	
66	LA50141	ローラチェーン 50×141L	1	
67	LA50042	ローラチェーン 50×42L	1	
68	LA50126	ローラチェーン 50×126L	1	
69	129718000M	スプロケット；50×20T	1	
70	096757000M	シム；25.5×0.6	-	
71	088114000M	カラー	1	JCR0850WT

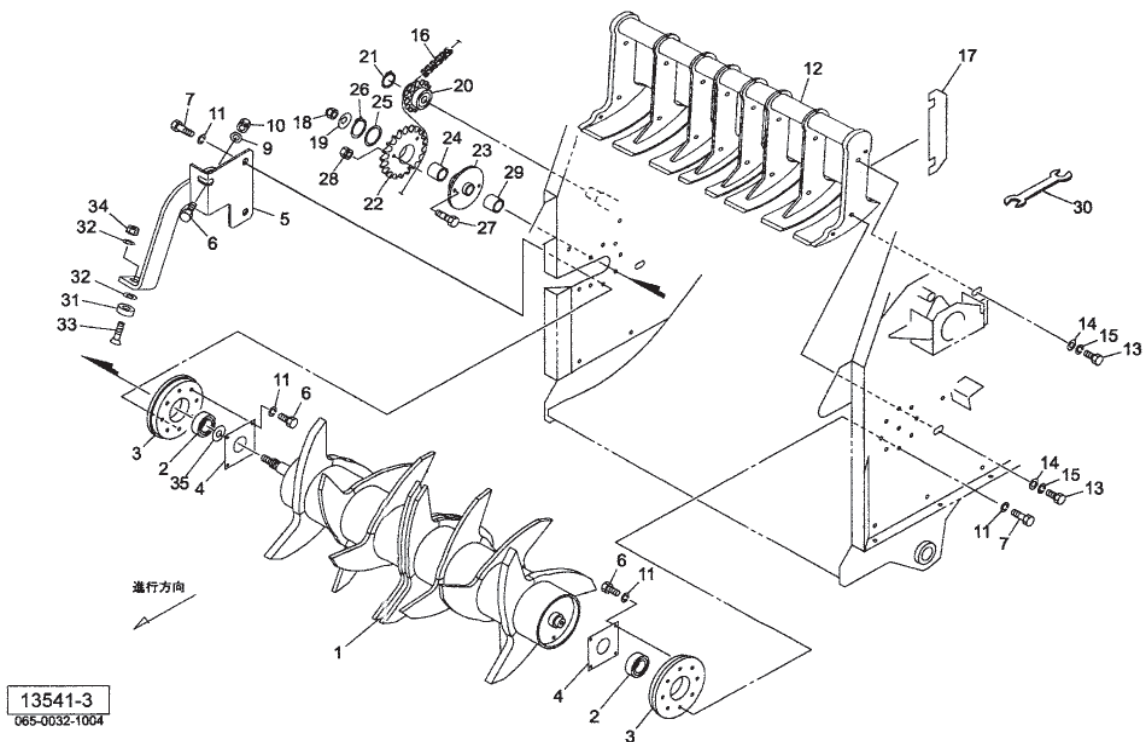

見出番号	部品番号	部品名称	個数	備考
1	1297132004	ロータCP	1	
2	JCS207LLU	ユニットヨウベアリング CS207LLU	2	
3	1297140004	ボス	2	
4	129715000M	プレート	2	
5	1352630004	ブラケット	1	
6	BSZ08025	コガタボルト 7 M8×25	9	
7	BSZ08030	コガタボルト 7 M8×30	8	
9	044097200M	ワッシャ; 8	1	
10	NSP08	コガタスプリングナット 4 M8	1	
11	WSA08	バネザガネ 3ゴウ M8	16	
12	1404321004	スクレーパCP	1	
13	BSZ10025	コガタボルト 7 M10×25	4	
14	044098500M	ワッシャ; 10	4	
15	WSA10	バネザガネ 3ゴウ M10	4	
16	LA50107	ローラチェーン 50×107L	1	
17	1318060000	シム	4	
18	NN16	ナイロンナット M16	1	
19	0590442006	ディスクワッシャ	1	
20	1297190004	スプロケットCP; 50×14T	1	
21	DC020	Cガタトメワ ジク 20	1	
22	1297440004	スプロケット; 28T	1	
23	129745100M	シャーボルトホルダCP	1	
24	KBB-5020A	カーボンドライベアリング A 50×55×20	1	
25	066208100M	ワッシャ; 51×3.2	1	



- 8 -

JCR0850W

ピックアップ

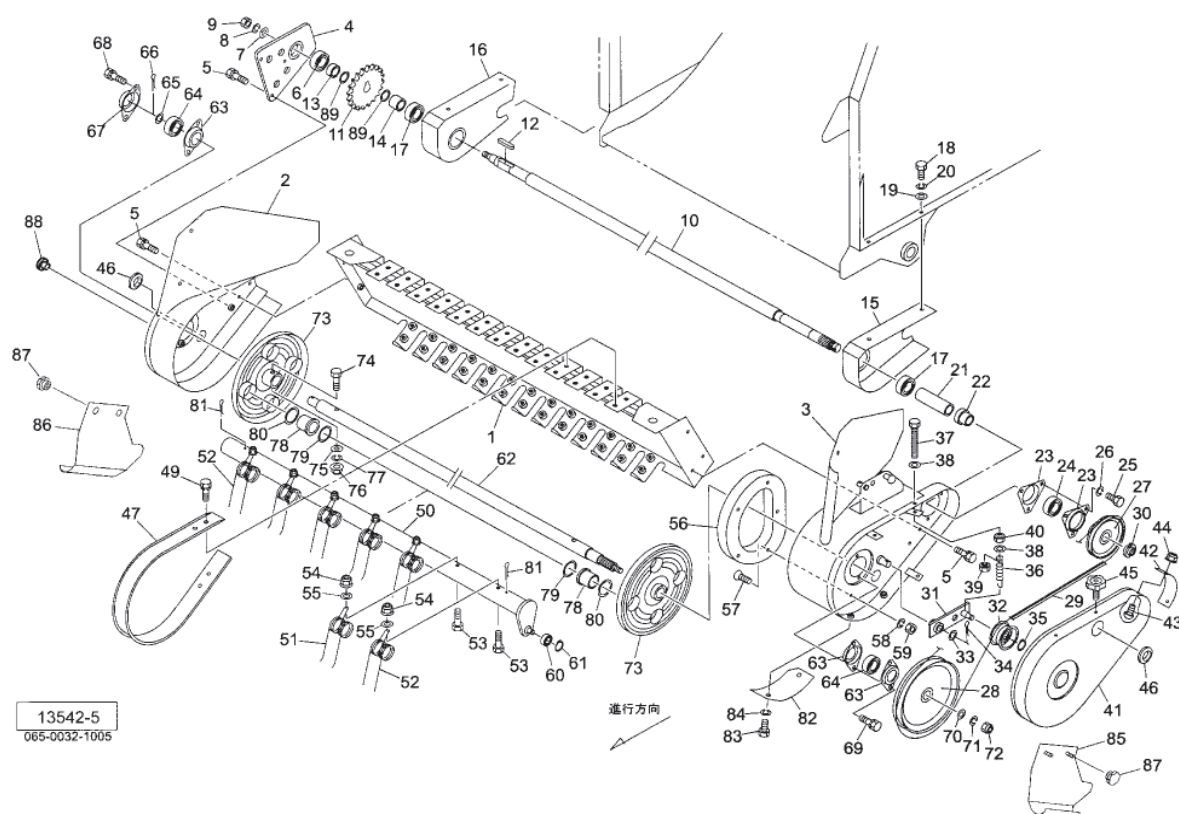

見出番号	部品番号	部品名称	個数	備考
1	1297201004	ピックアップフレーム C P	1	
2	1337182004	サイドプレート C P ; R	1	
3	1337172004	サイドプレート C P : L	1	
4	1297230004	プレート C P	1	
5	BSPZ08020	コガタ S W ツキボルト 7 M 8 × 2 0	10	
6	JCS204LLU	ユニットヨウベアリング C S 2 0 4 L L U	1	
7	072968100M	ワッシャ ; 1 4	1	
8	WSA14	バネザガネ 3 ゴウ M 1 4	1	
9	NZ14	ナット 8 2 シュ M 1 4	1	
10	1297240004	シャフト	1	
11	129725100M	スプロケット ; 5 0 - 2 2 T	1	
12	KFD08070250	ヘイコウキー リョウヒラ 8 × 7 × 2 5	1	
13	113744000M	カラー ; 2 5 . 5 × 1 4 . 5	1	
14	146744000M	カラー ; 2 5 . 5 × 3 3	1	
15	1297260004	ブラケット C P ; L	1	
16	1297270004	ブラケット C P ; R	1	
17	JCS205LLU	ユニットヨウベアリング C S 2 0 5 L L U	2	
18	BSZ10025	コガタボルト 7 M 1 0 × 2 5	4	
19	044098500M	ワッシャ ; 1 0	4	
20	WSA10	バネザガネ 3 ゴウ M 1 0	4	
21	129728000M	カラー ; 2 6 × 8 0	1	
22	120066000M	ボス	1	
23	JPF206G	バイフランジ マル P F 2 0 6	2	
24	JCS206LLU	ユニットヨウベアリング C S 2 0 6 L L U	1	
25	BSZ10020	コガタボルト 7 M 1 0 × 2 0	3	

JCR0850W
ピックアップ

見出番号	部 品 番 号	部 品 名 称	個数	備 考
26	WSA10	バネザガネ 3ゴウ M10	3	
27	079299100M	Vプーリ ; 4. 5”	1	
28	079300100M	Vプーリ ; 8”	1	
29	VLB040	Vベルト LB-40 オレンジ	1	
30	085801200M	カシメロックナット ; M20×1	1	
31	079297300M	テンションCP	1	
32	000034100M	鉄板製テンションプーリ	1	
33	061847000M	ワッシャ 17×1. 6	1	
34	PC032032	ワリピン 3. 2×32	1	
35	DC012	Cガタトメワ ジク 12	1	
36	079302000M	スプリング ; H	1	
37	BXI08070	ボルト 10. 9 ゼン M8×70	1	
38	WRA08	ヒラザガネ M8	2	
39	079301100M	ホルダ	1	
40	NSZ08	コガタナット 8 2シュ M8	1	
41	1319960004	ピックアップカバー	1	
42	1319980000	ゴムプレート	1	
43	CP06016	+ナベコネジ M6×16	2	
44	NNF06	フランジナイロンナット M6	2	
45	1181490000	ニギリ ; M8	3	
46	0591440000	グロメット	2	
47	085222100M	ロータフラッシュ	13	
49	BSPZ08020	コガタSWツキボルト 7 M8×20	52	
50	1297300004	タインバーCP	4	
51	0852241006	タイン	20	
52	1050261006	タイン ; 70°	8	
53	BSZ08055	コガタボルト 7 M8×55	28	
54	NNF08	フランジナイロンナット M8	28	
55	044097200M	ワッシャ ; 8	28	
56	0792824004	カム	1	
57	BJ08020	サラキャップB 10. 9 M8×20	4	
58	WSA08	バネザガネ 3ゴウ M8	4	
59	NSZ08	コガタナット 8 2シュ M8	4	
60	JSBX0126LLU	ユニットヨウベアリング SBX0126LLU	4	
61	DC012	Cガタトメワ ジク 12	4	
62	1297310004	シャフト	1	
63	JPFL204G	バイフランジ ヒシ PFL204	3	
64	JCS204LLU	ユニットヨウベアリング CS204LLU	2	
65	057788100M	シム	1	
66	PC050036	ワリピン 5×36	1	
67	085226100M	フランジ	1	
68	BSZP08025	コガタSWツキボルト 7 M8×25	2	
69	BSZP08020	コガタSWツキボルト 7 M8×20	2	
70	085137000M	ワッシャ ; 13×3. 2	1	
71	WSA12	バネザガネ 3ゴウ M12	1	
72	NZ12	ナット 8 2シュ M12	1	
73	1032960004	タインプレートCP	2	
74	BX10070	ボルト 10. 9 M10×70	2	
75	044098500M	ワッシャ ; 10	2	

ピックアップ

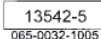

- 11 -

ピックアップ

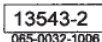
[illegible]

JCR0850W

ロッキング

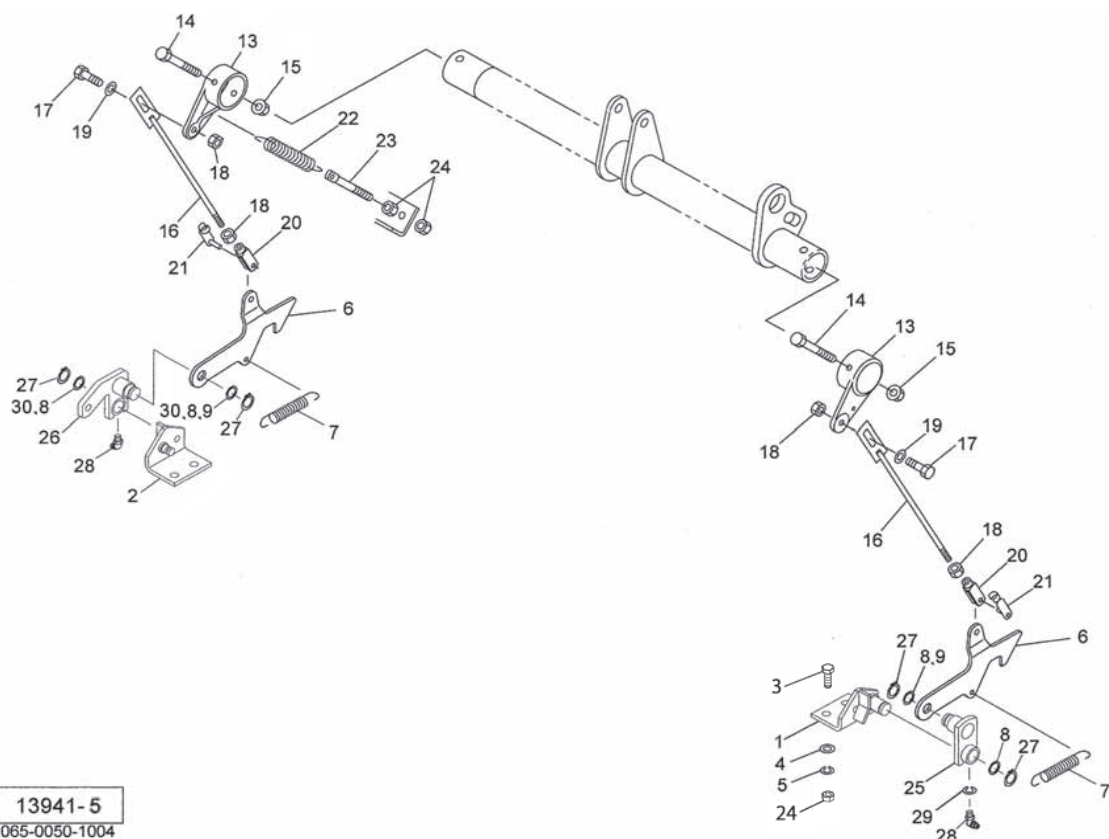

見出番号	部品番号	部品名称	個数	備考
1	148330100M	ブラケットCP; L	1	
2	148328100M	ブラケットCP; R	1	
3	BSZ10030	コガタボルト 7 M10×30	4	
4	044098500M	ワッシャ; 10	4	
5	WSA10	バネザガネ 3ゴウ M10	4	
6	148320000M	フック	2	
7	148318000M	スプリング; H3. 2×20×100	2	
8	057788100M	シム	-	
9	0873081000	シム; 20. 5×0. 27	-	
13	0793652004	ブラケット	2	
14	BSZ08075	コガタボルト 7 M8×75	2	
15	NNF08	フランジナイロンナット M8	2	
16	140589000M	リリースロッドCP	2	
17	BSZ08025	コガタボルト 7 M8×25	2	
18	NSZ08	コガタナット 8 2シュ M8	4	
19	WRA08	ヒラザガネ M8	2	
20	079424000M	フォークエンド; 8×32	2	
21	079425000M	ピン; 8×32	2	
22	079375100M	スプリング; H	1	
23	063276000M	ボルト; M10	1	
24	NSZ10	コガタナット 8 2シュ M10	6	
25	148336000M	アームCP; L	1	
26	148332000M	アームCP; R	1	
27	DC020	Cガタトメワ ジク 20	4	
28	ONB6	グリースニップル B M6	2	
29	WS06	バネザガネ 2ゴウ M6	2	
30	EG199280190	シム; 0. 2	4	

JCR0850W

トワインバイディング

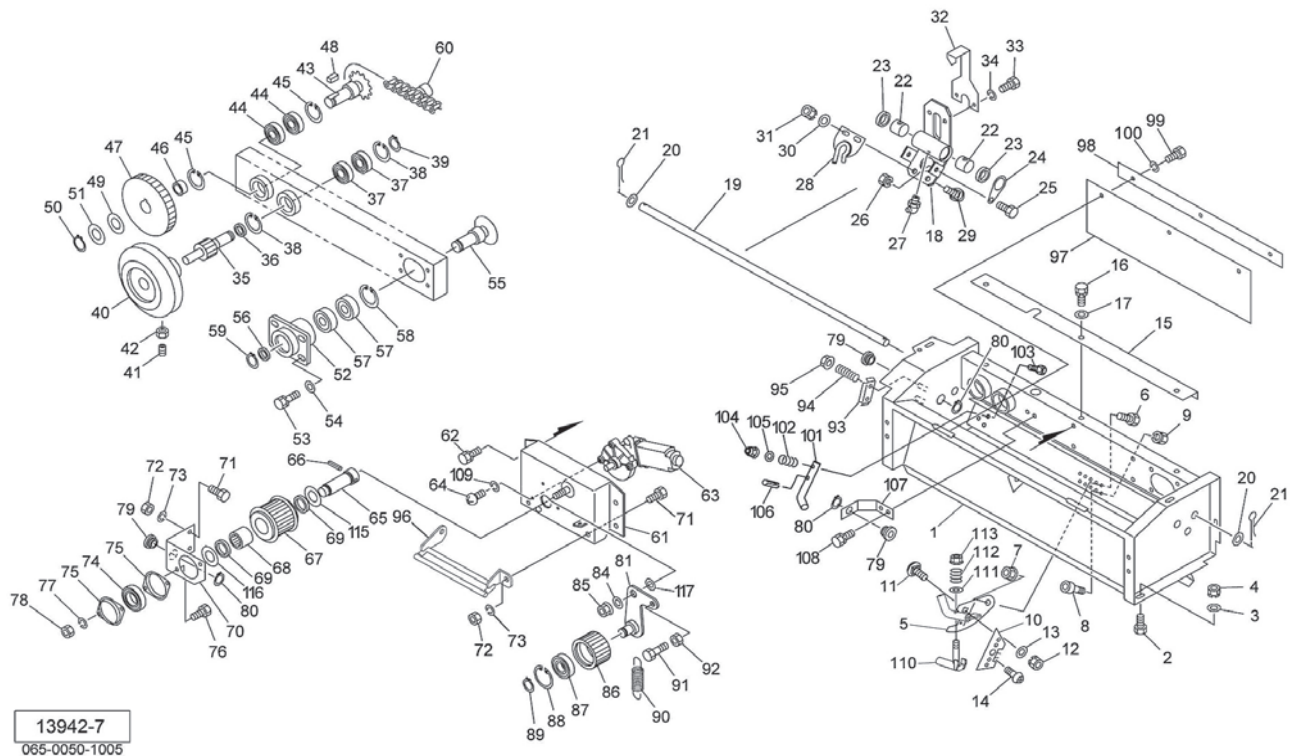

見出番号	部 品 番 号	部 品 名 称	個数	備 考
1	1442932004	バイディングフレームC P	1	
2	BSZ08020	コガタボルト 7 M8×20	4	
3	044097200M	ワッシャ ; 8	4	
4	NSP08	コガタスプリングナット 4 M8	4	
5	148341000M	ナイフプレートC P ; 08	1	
6	BSZ08020	コガタボルト 7 M8×20	1	
7	NNF08	フランジナイロンナット M8	1	
8	BH08016	キャップB 10.9 M8×16	1	
9	NSP08	コガタスプリングナット 4 M8	1	
10	1020460000	ナイフ	1	
11	055032000M	カクネボルト 8.8 M8×15	1	
12	NSP08	コガタスプリングナット 4 M8	1	
13	WRA08	ヒラザガネ M8	1	
14	TPA03006	ナベタッピンネジ A 3×6	1	
15	140642000M	アングル	1	
16	BSPZ08020	コガタSWツキボルト 7 M8×20	3	
17	044097200M	ワッシャ ; 8	3	
18	1600960004	カーソルC P	1	
19	1406470000	シャフト	1	
20	WRA16	ヒラザガネ M16	2	
21	PC040025	ワリピン 4×25	2	
22	1441030000	ブッシュ ; 16×15	2	
23	1311500000	ダストシュート	2	
24	140648000M	プレート	2	
25	BZ06016	ボルト 8.8 M6×16	2	

JCR0850W

トワインバイディング

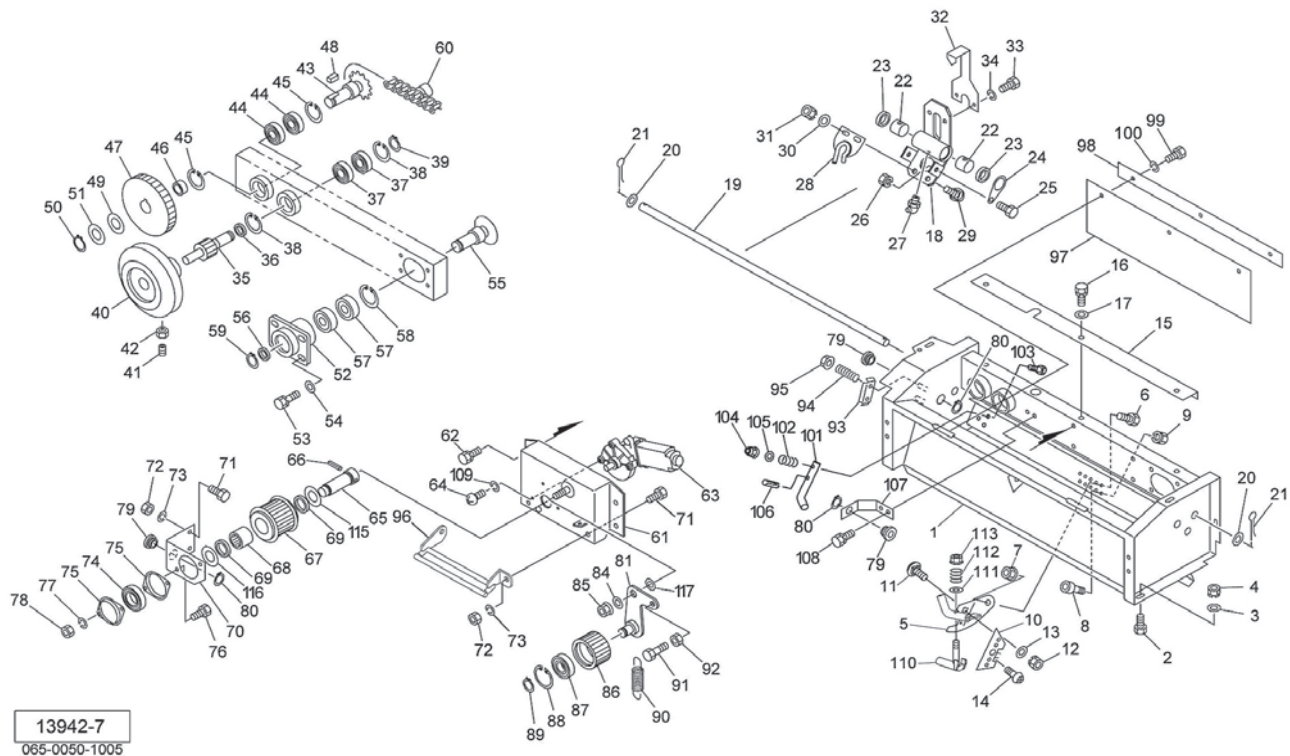

見出番号	部 品 番 号	部 品 名 称	個数	備 考
26	NP06	スプリングナット M6	2	
27	ONC6	グリースニップル C M6	1	
28	134367200M	トワインガイドC P	1	
29	055474000M	カクネボルト 8. 8 M8×20	2	
30	044097200M	ワッシャ; 8	2	
31	NSP08	コガタスプリングナット 4 M8	2	
32	140649000M	マーカ	1	
33	BZ06010	ボルト 8. 8 M6×10	2	
34	WS06	バネザガネ 2ゴウ M6	2	
35	1302860002	ギヤ; 8T	1	
36	140650000M	カラー; 17. 5×4	1	
37	J6003LLU	ボールベアリング 6003LLU	2	
38	DHC035	Cガタトメワ アナ 35	2	
39	DC017	Cガタトメワ ジク 17	1	
40	1019510000	トワインプーリ	1	
41	TRK08020	6トメネジ10. 9 クボミ M8×20	1	
42	NSZ08	コガタナット 8 2シュ M8	1	
43	1302870004	スプロケットC P; L	1	
44	J6003LLU	ボールベアリング 6003LLU	2	
45	DHC035	Cガタトメワ アナ 35	2	
46	140651000M	カラー; 17. 5×10	1	
47	140652000M	ギヤ; 34T	1	
48	KFD05050100	ヘイコウキー リョウヒラ 5×5×10	1	
49	094946000M	ワッシャ; 17. 5×2. 3	1	
50	DC017	Cガタトメワ ジク 17	1	

JCR0850W

トワインバイディング

見出番号	部 品 番 号	部 品 名 称	個数	備 考
51	090360100M	シム ; 1 8 . 5 × 0 . 1	3	
52	1406531004	ジクウケ C P	1	
53	BSPZ08020	コガタ S W ツキボルト 7 M 8 × 2 0	4	
54	044097200M	ワッシャ ; 8	4	
55	1341740002	シャフト	1	
56	140650000M	カラー ; 1 7 . 5 × 4	1	
57	J6003LLU	ボールベアリング 6 0 0 3 L L U	2	
58	DHC035	C ガタトメワ アナ 3 5	1	
59	DC017	C ガタトメワ ジク 1 7	1	
60	1441140000	サイドローラ付チェーン ; 4 0 × 1 0 0 L	1	
61	1434204004	トワインフレーム C P	1	
62	BSPZ08016	コガタ S W ツキボルト 7 M 8 × 1 6	4	
63	1430330000	パワーウインドモータ	1	
64	CP05020	+ ナベコネジ M 5 × 2 0	3	
65	1442960002	シャフト	1	
66	PS040025	スプリングピン 4 × 2 5	1	
67	140658100M	ローラ C P ; クドウ	1	
68	JHFL2026	ワンウェイクラッチ H F L 2 0 2 6	1	
69	G20263	オイルシール G 2 0 × 2 6 × 3	2	
70	140704200M	ブラケット	1	
71	BSZ08020	コガタボルト 7 M 8 × 2 0	3	
72	NSZ08	コガタナット 8 2 シュ M 8	3	
73	WSA08	バネザガネ 3 ゴウ M 8	3	
74	JCS203LLU	ユニットヨウベアリング C S 2 0 3 L L U	1	
75	JPFL203G	バイフランジ ヒシ P F L 2 0 3	2	
76	BZ06016	ボルト 8 . 8 M 6 × 1 6	2	
77	WS06	バネザガネ 2 ゴウ M 6	2	
78	NZ06	ナット 8 2 シュ M 6	2	
79	701802000	ガイド	4	
80	DC020	C ガタトメワ ジク 2 0	4	
81	140701100M	アーム C P	1	
84	WRA12	ヒラザガネ M 1 2	1	
85	NNF12	フランジナイロンナット M 1 2	1	
86	140660100M	ローラ	1	
87	J6203LLU	ボールベアリング 6 2 0 3 L L U	1	
88	DHC040	C ガタトメワ アナ 4 0	1	
89	DC017	C ガタトメワ ジク 1 7	1	
90	082675000M	スプリング	1	
91	BZ06016	ボルト 8 . 8 M 6 × 1 6	1	
92	NZ06	ナット 8 2 シュ M 6	1	
93	079495000M	テンションプレート	1	
94	013290101M	クラッチ用スプリング	2	
95	NNF06	フランジナイロンナット M 6	2	
96	142578000M	ガイドフレーム C P	1	
97	1425830000	プレート	1	
98	077392100M	バー	1	
99	BZ06016	ボルト 8 . 8 M 6 × 1 6	3	
100	WS06	バネザガネ 2 ゴウ M 6	3	
101	105788000M	トワインガイド	2	

トウィンバインディング

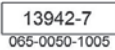

- 17 -

JCR0850W

ネットバイディング(1)

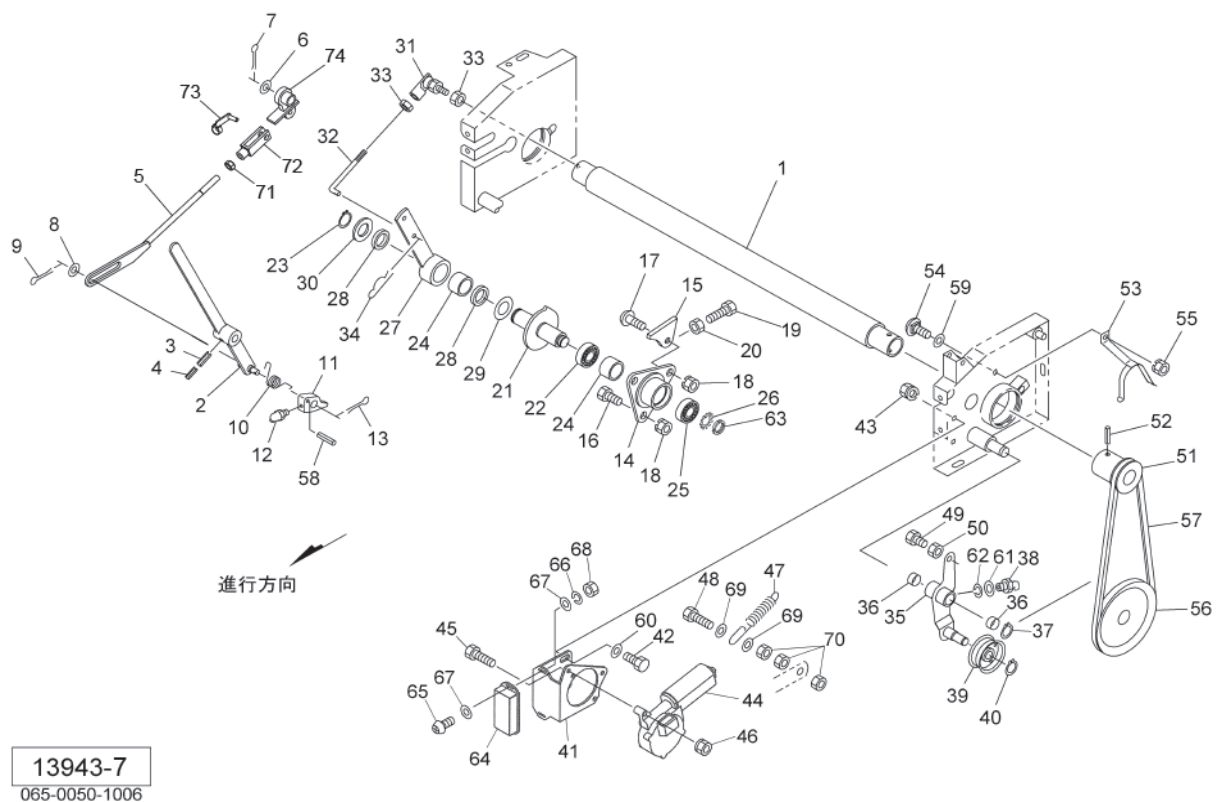

見出番号	部品番号	部品名称	個数	備考
1	1407990000	ゴムローラCP	1	
2	140805100M	レバーCP	1	
3	PS060030W	スプリングピン ダブルヨウ 6×30	1	
4	PS035030W	スプリングピン ダブルヨウ 3.5×30	1	
5	160631000M	ロッドCP	1	
6	079334000M	ワッシャ; 21×1.6	1	
7	PC032032	ワリピン 3.2×32	1	
8	061847000M	ワッシャ; 17×1.6	1	
9	PC040025	ワリピン 4×25	1	
10	1349400000	スプリング	1	
11	143986000M	ラッチ	1	
12	ONB6	グリースニップル B M6	1	
13	PC040025	ワリピン 4×25	1	
14	1226680004	ハウジング	1	
15	122685000M	ストッパ	1	
16	BSZ08025	コガタボルト 7 M8×25	2	
17	RBT08025	ボタンB 10.9 M8×25	1	
18	NSP08	コガタスプリングナット 4 M8	3	
19	BSZ08030	コガタボルト 7 M8×30	1	
20	NSZ08	コガタナット 8 2シュ M8	1	
21	1395100004	シャフトCP	1	
22	J6905LLU	ボールベアリング 6905LLU	1	
23	DC025	Cガタトメワ ジク 25	1	
24	HF2520	ワンウェイクラッチ HF2520	2	
25	J6904LLU	ボールベアリング 6904LLU	1	

JCR0850W

ネットバインディング(1)

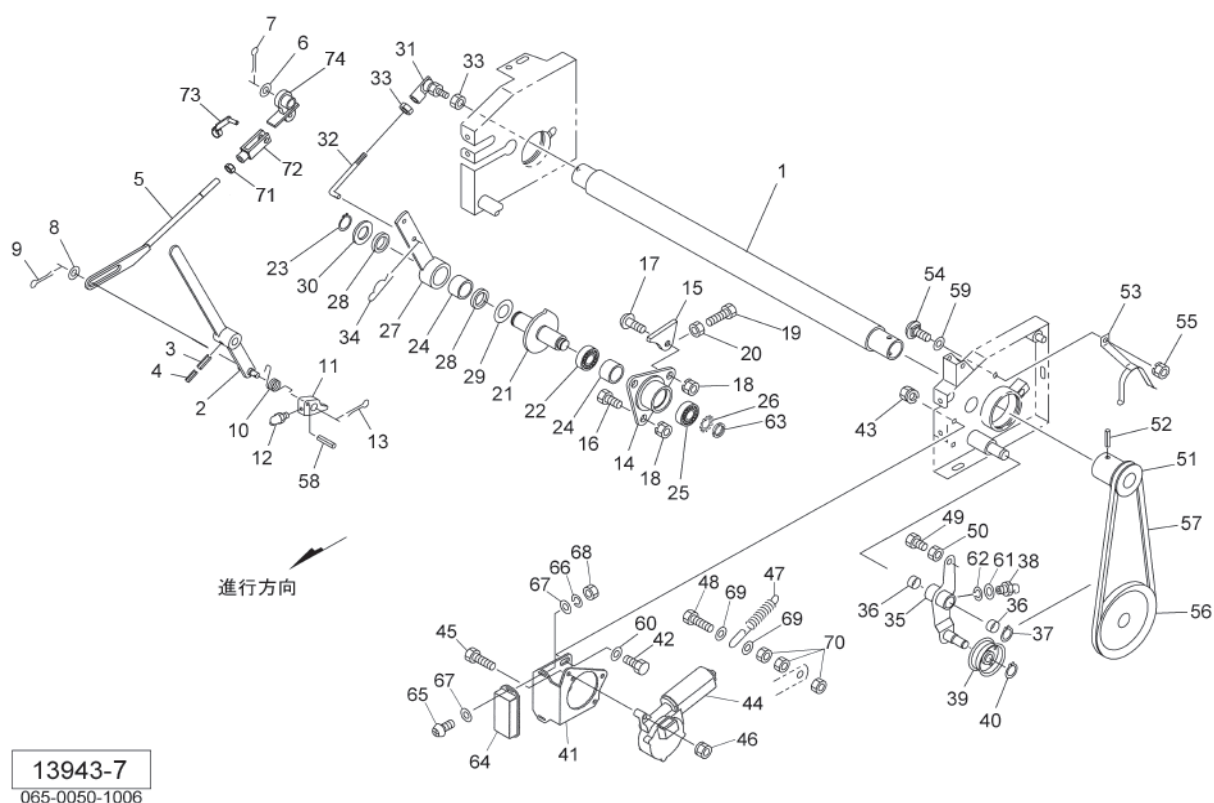

見出番号	部品番号	部品名称	個数	備考
26	AW04	ベアリングワッシャ AW04	1	
27	140812100M	クランクアームCP	1	
28	G25324	オイルシール G25×32×4	2	
29	044214301M	ワッシャ 25.5×1.0	1	
30	060807100M	ワッシャ	1	
31	BL8D	リンクボール BLガタメス M8	1	
32	122684000M	ロッド	1	
33	NSZ08	コガタナット 8.2シュ M8	2	
34	000085200M	ベータピン; 8×1.6	1	
35	153538300M	テンションアームCP	1	
36	KBB-1810A	カーボンドライベアリング A 18×20×10	2	
37	DC018	Cガタトメワジク 18	1	
38	ONC6	グリースニップル C M6	1	
39	000034100M	鉄板製テンションプーリ	1	
40	DC012	Cガタトメワジク 12	1	
41	153537000M	モータベース; ネット	1	
42	BSZ08016	コガタボルト 7 M8×16	2	
43	NSP08	コガタスプリングナット 4 M8	2	
44	1528890000	デンドウモータ	1	
45	BZ06035	ボルト 8.8 M6×35	3	
46	NP06	スプリングナット M6	3	
47	132670000M	スプリング; H2.3×11×95	1	
48	BZ06030	ボルト 8.8 M6×30	1	
49	BSZ08020	コガタボルト 7 M8×20	1	
50	NSZ08	コガタナット 8.2シュ M8	1	

JCR0850W

ネットバインディング(1)

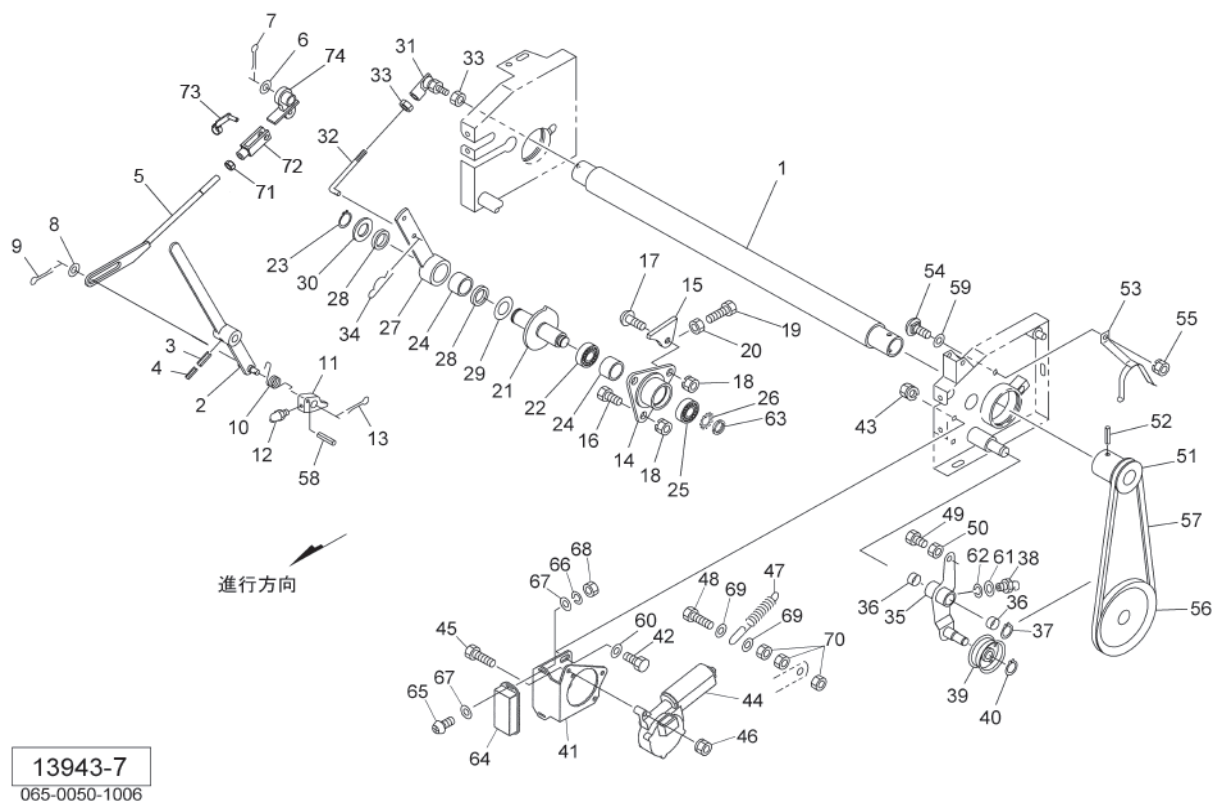

見出番号	部品番号	部品名称	個数	備考
51	143958000M	プーリ ; A-6 2	1	
52	PS080050	スプリングピン 8×5 0	1	
53	802851000M	ブラケットC P	1	
54	055032000M	カクネボルト 8. 8 M8×1 5	1	
55	NSP08	コガタスプリングナット 4 M8	1	
56	122656000M	プーリC P ; A-6 ”	1	
57	VLA028	Vベルト LA-2 8 オレンジ	1	
58	PS040025	スプリングピン 4×2 5	1	
59	141929000M	ワッシャ	1	
60	WRA08	ヒラザガネ M8	2	
61	WRA06	ヒラザガネ M6	1	
62	WS06	バネザガネ 2ゴウ M6	1	
63	AN04	ベアリングナット AN 0 4	1	
64	1514461000	モータコントロールユニットC P	1	
65	CP04016	+ナベコネジ M4×1 6	2	
66	WS04	バネザガネ 2ゴウ M4	2	
67	WRA04	ヒラザガネ M4	4	
68	NA04	ナット 4 2 シュ M4	2	
69	801552000M	ワッシャ ; 6. 1×1. 6	2	
70	NZ06	ナット 8 2 シュ M6	3	
71	NZ12	ナット 8 2 シュ M1 2	1	
72	093754000M	フォークエンド ; 1 2×4 8	1	
73	093755000M	ピン ; 1 2×4 8 メッキ	1	
74	160634000M	ブラケットC P	1	

JCR0850W

ネットバインディング(2)

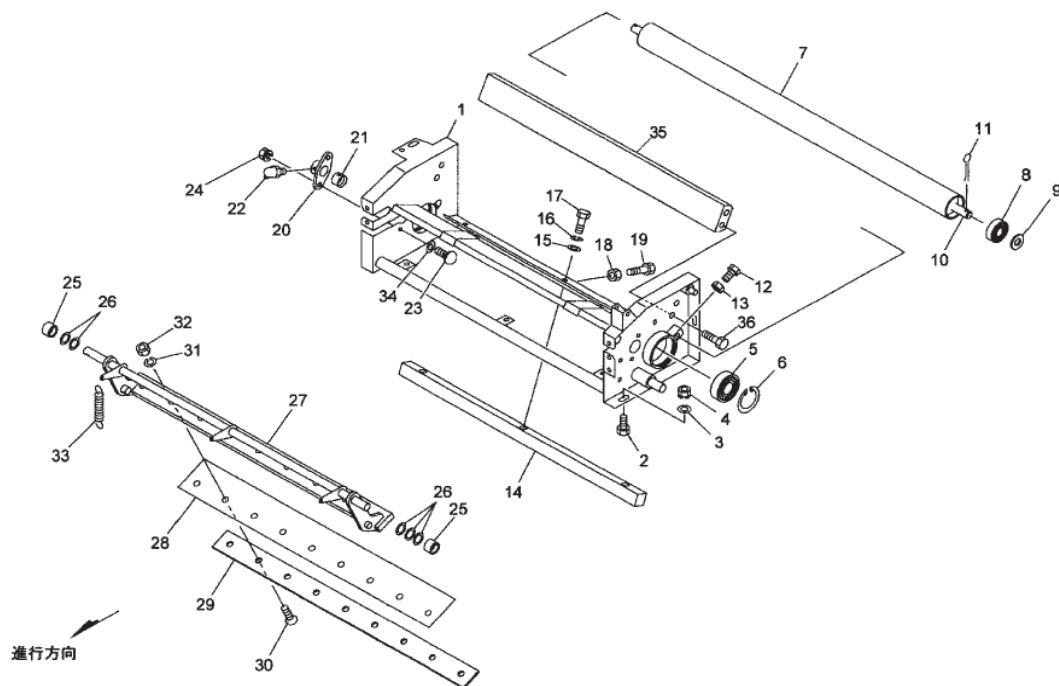

13944-2
065-0050-1007

見出番号	部品番号	部品名称	個数	備考
1	1439512004	ネットフレームC P	1	
2	BSZ08020	コガタボルト 7 M8×20	4	
3	044097200M	ワッシャ; 8	4	
4	NSP08	コガタスプリングナット 4 M8	4	
5	J6008LLU	ボールベアリング 6008LLU	2	
6	DHC068	Cガタトメワ アナ 68	2	
7	122633000M	ローラ	1	
8	J6301LLU	ボールベアリング 6301LLU	2	
9	WRA12	ヒラザガネ M12	2	
10	1226340000	シャフト	1	
11	PC032016	ワリピン 3.2×16	2	
12	BSZ10020	コガタボルト 7 M10×20	2	
13	NSZ10	コガタナット 8 2シュ M10	2	
14	1408000000	シヤバー	1	
15	075290100M	ワッシャ; 10	3	
16	WSA10	バネザガネ 3ゴウ M10	3	
17	BSZ10030	コガタボルト 7 M10×30	3	
18	NSZ10	コガタナット 8 2シュ M10	5	
19	BSZ10025	コガタボルト 7 M10×25	5	
20	132655000M	ハウジング	2	
21	0934880000	ブッシュ; 16×25	2	
22	ONC6	グリースニップル C M6	2	
23	055474000M	カクネボルト 8.8 M8×20	4	
24	NSP08	コガタスプリングナット 4 M8	4	
25	114021000M	カラー; 16.5×22×1.0	2	

ネットバイディング(2)

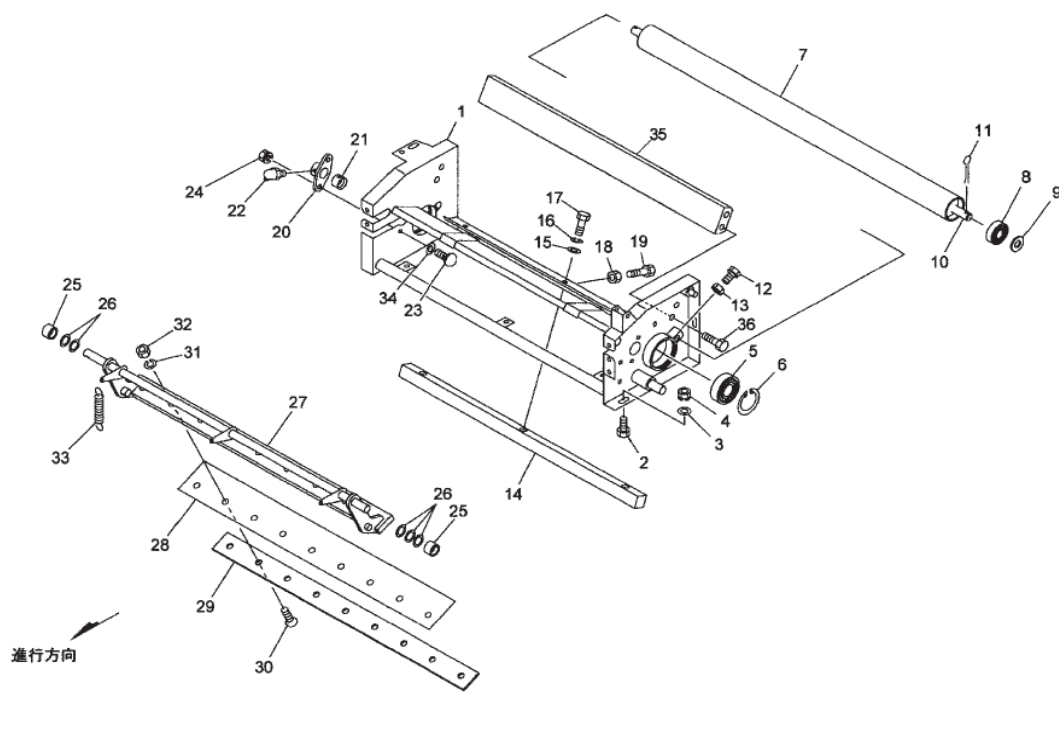
[illegible]

JCR0850W
ネットブレーキ

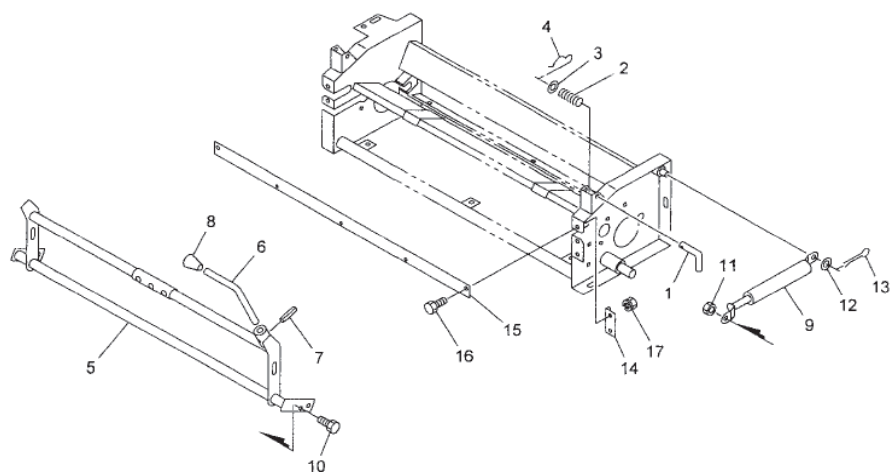

065-0050-1012

[illegible]

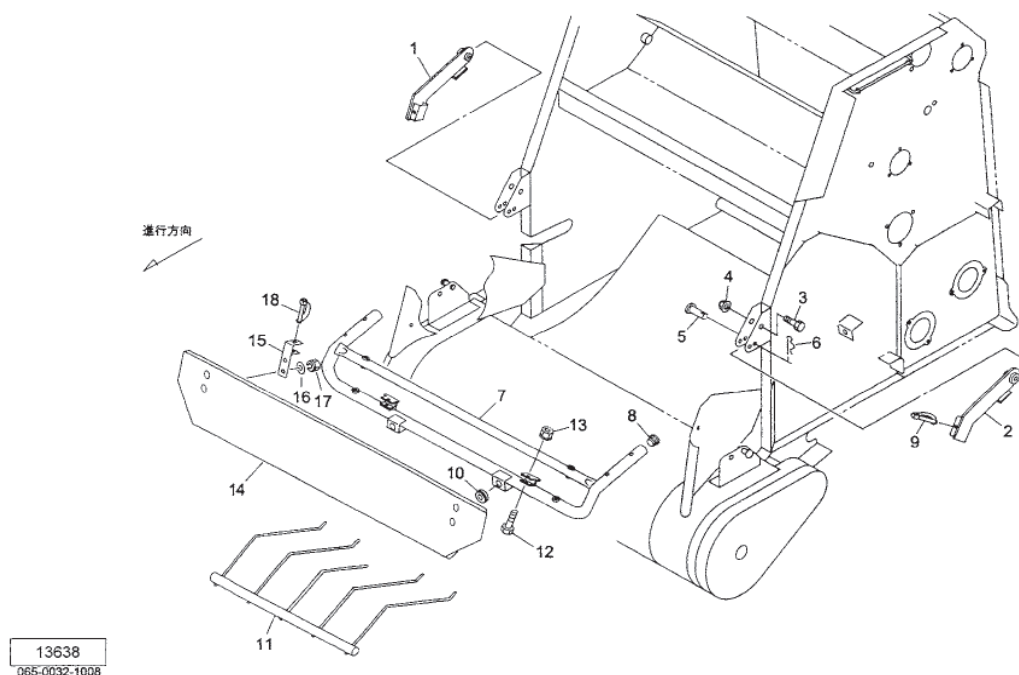

見出番号	部 品 番 号	部 品 名 称	個数	備 考
1	133757000M	アーム C P ; R	1	
2	133761000M	アーム C P ; L	1	
3	BZ12055	ボルト 8. 8 M 1 2 × 5 5	2	
4	NNF12	フランジナイロンナット M 1 2	2	
5	000065200M	ピン ; B 1 2 × 5 0	2	
6	000086200M	ベータピン ; 1 2 × 2	2	
7	1337620003	ガード C P	1	
8	1607880000	プラグ ; 2 1	2	
9	000453000M	デルタピン ; 9	2	
10	1129130000	グロメット ; 1 4	2	
11	1337670004	クロップカバー C P	1	
12	BSZ08045	コガタボルト 7 M 8 × 4 5	2	
13	NNF08	フランジナイロンナット M 8	2	
14	1337530003	エプロン C P	1	
15	1346580003	エプロンブラケット C P	2	
16	WRA08	ヒラザガネ M 8	4	
17	NSP08	コガタスプリングナット 4 M 8	4	
18	000453000M	デルタピン ; 9	2	

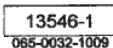
[illegible]

JCR0850W

カバー

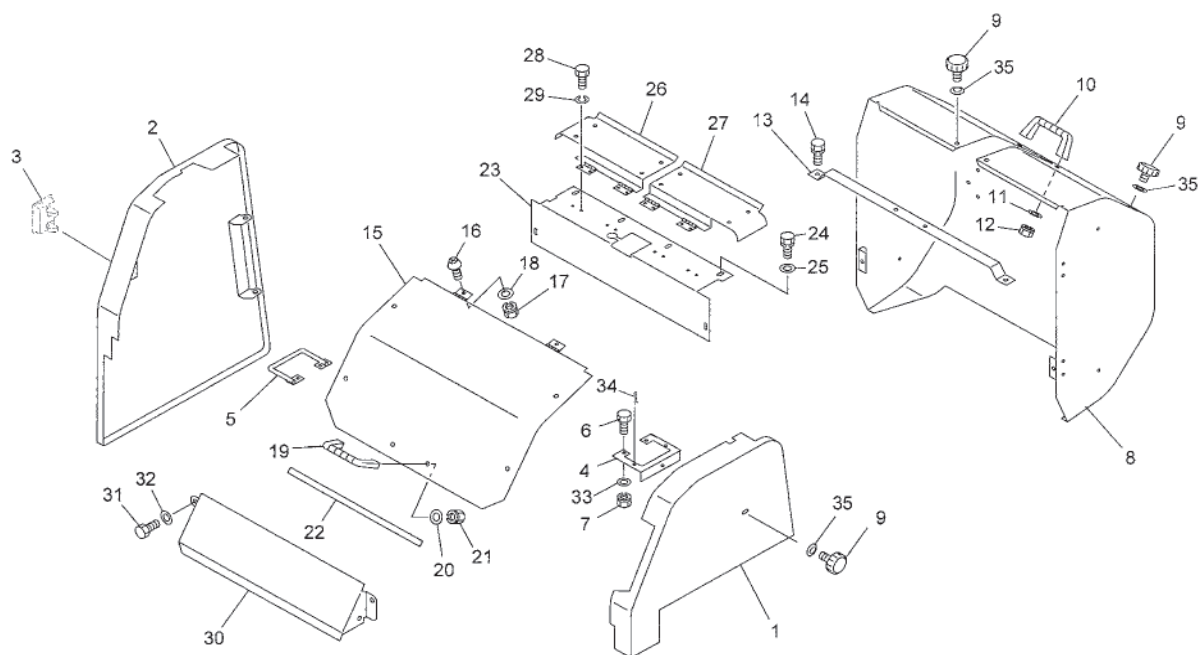

13948-6
065-0050-1011

見出番号	部 品 番 号	部 品 名 称	個数	備 考
1	1578500003	フロントカバーC P ; L	1	
2	1411270003	フロントカバーC P ; R	1	
3	1471270000	カバーラッチ	1	
4	157852000M	ブラケットC P ; L	1	
5	140972100M	ブラケットC P	1	
6	BSZ08025	コガタボルト 7 M8×2 5	4	
7	NSP08	コガタスプリングナット 4 M8	4	
8	1408451003	ゲートカバーC P	1	
9	1181490000	ニギリ ; M8	5	
10	EG398182340	グリップ	1	
11	WRA08	ヒラザガネ M8	2	
12	NSP08	コガタスプリングナット 4 M8	2	
13	1415680004	ブラケットC P	1	
14	BSPZ08025	コガタSWツキボルト 7 M8×2 5	2	
15	1411490003	カバーC P	1	
16	CP06016	+ナベコネジ M6×1 6	2	
17	NP06	スプリングナット M6	2	
18	WRA06	ヒラザガネ M6	2	
19	EG398182340	グリップ	1	
20	WRA08	ヒラザガネ M8	2	
21	NSP08	コガタスプリングナット 4 M8	2	
22	0793782000	ラバーマグネット	1	
23	1404691003	トップカバーC P	1	
24	BSPZ08016	コガタSWツキボルト 7 M8×1 6	4	
25	WRA08	ヒラザガネ M8	4	

カバー

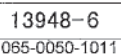

- 27 -

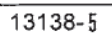

- 28 -

JCR0850W

インディケータ

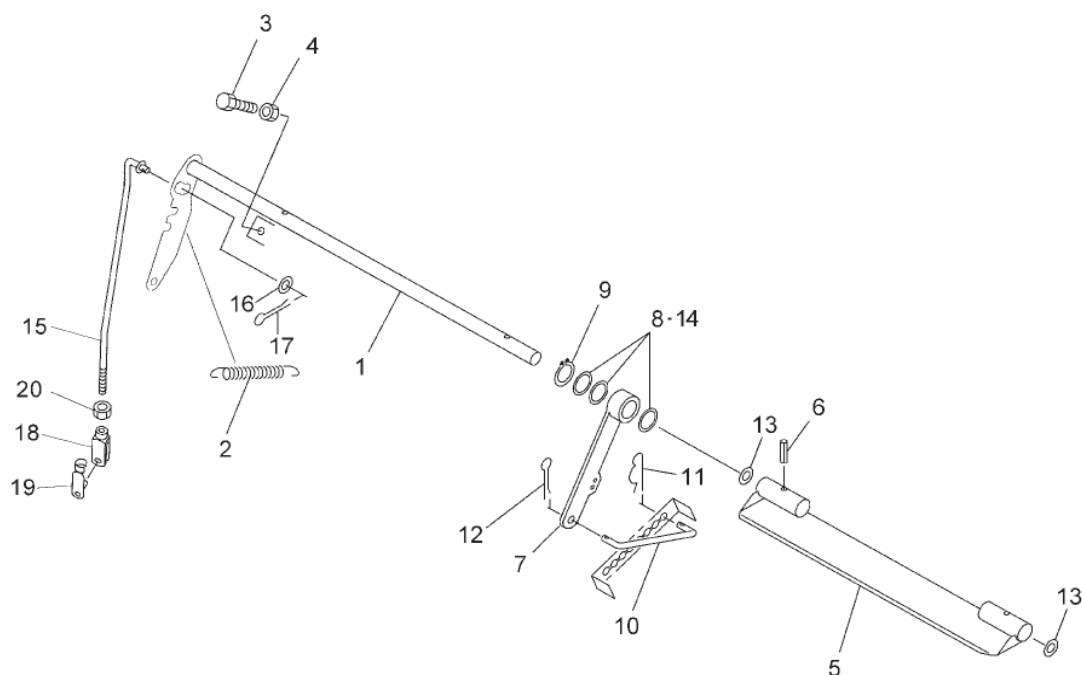

13947-4

065-0050-1010

見出番号	部 品 番 号	部 品 名 称	個数	備 考
1	148338000M	シャフトC P	1	
2	802869000M	スプリング ; H 2 . 6 × 1 6 × 1 4 6	1	
3	BSZ08025	コガタボルト 7 M 8 × 2 5	1	
4	NSZ08	コガタナット 8 2 シュ M 8	1	
5	1404610004	プレートC P	1	
6	PS050022	スプリングピン 5 × 2 2	2	
7	140464100M	アームC P	1	
8	096757000M	シム ; 2 5 . 5 × 0 . 6	-	
9	DC025	C ガタトメワ ジク 2 5	1	
10	140468000M	ロッド	1	
11	000085200M	ベータピン ; 8 × 1 . 6	1	
12	PC032016	ワリピン 3 . 2 × 1 6	1	
13	130191000M	ワッシャ ; 1 6 . 5 × 1 . 0	2	
14	0951061000	シム ; 2 5 . 5 × 0 . 2	-	
15	148340000M	ロッドC P	1	
16	WRA10	ヒラザガネ M 1 0	1	
17	PC032020	ワリピン 3 . 2 × 2 0	1	
18	079422000M	フォークエンド ; 1 0 × 4 0	1	
19	079423000M	ピン ; 1 0 × 4 0	1	
20	NSZ10	コガタナット 8 2 シュ M 1 0	1	



- 30 -

JCR0850W

ラベル

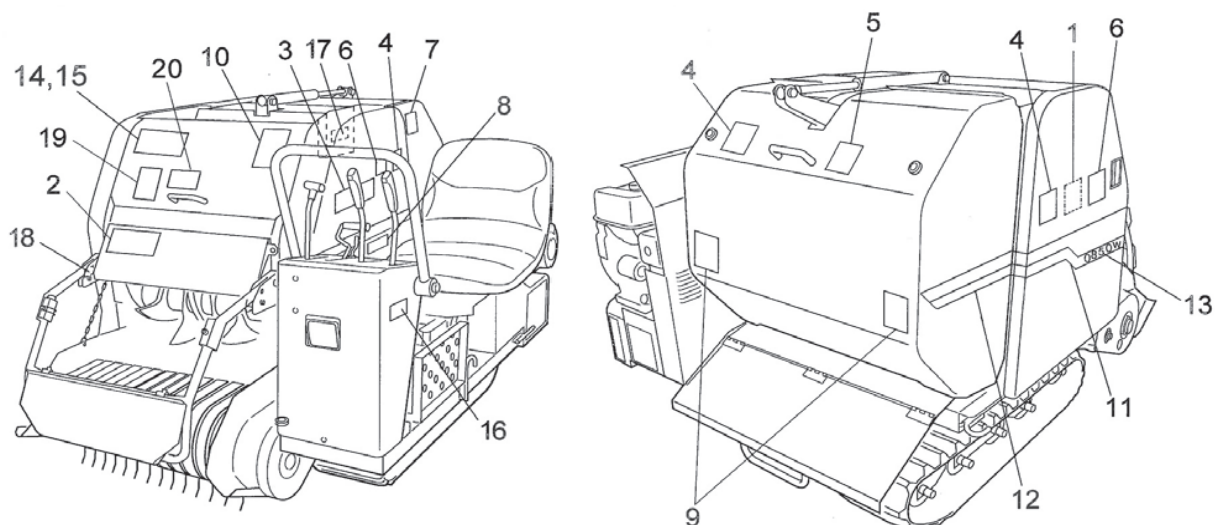

13960-6

見出番号	部 品 番 号	部 品 名 称	個数	備 考
1	1410440000	ラベル ; チョウセイ 1	1	
2	1337740000	ラベル ; チョウセイ 6	1	
3	1064191000	ラベル ; ケイコク 3 8	1	
4	1511310000	ラベル ; ケイコク 2 1 8	3	
5	1064890000	ラベル ; ケイコク 7 5	1	
6	1064980000	ラベル ; ケイコク 8 4	2	
7	1065370000	ラベル ; ケイコク 1 2 3	1	
8	1241050000	ラベル ; チュウイ 2	1	
9	0009350000	ハンシャラベル ; R-7 0 1 0 0 S Q S	2	
10	1511390000	ラベル ; ケイコク 2 2 6	1	
11	1418440000	ラベル ; ストライプ R (S T A R)	1	
12	1418450000	ラベル ; ストライプ	1	
13	1429240000	ラベル ; 0 8 5 0 W	1	
14	1484260000	ラベル ; トワイン	1	JCR0850WT
15	1410930000	ラベル ; ネット	1	JCR0850WN
16	0008600000	Dガタネームプレート	1	
17	0008610000	Uガタネームプレート	1	
18	0008610000	Uガタネームプレート	1	
19	1511280000	ラベル ; ケイコク 2 1 5	1	
20	1065840000	ラベル ; ケイコク 1 7 0	1	

カウンタ(オプション)

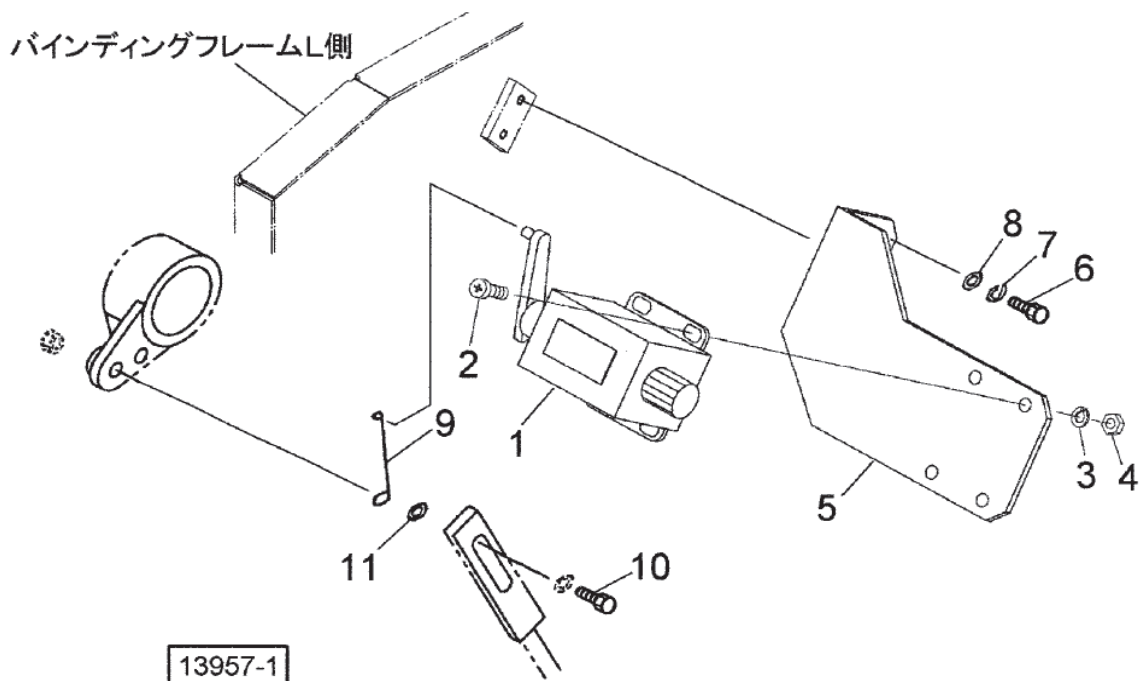
[illegible]

千 歳 本 社 066-8555 千 歳 市 上 長 都 1 0 6 1 番 地 2
TEL 0123-26-1123
FAX 0123-26-2412

千 歳 営 業 所 066-8555 千 歳 市 上 長 都 1 0 6 1 番 地 2
TEL 0123-22-5131
FAX 0123-26-2035

豊 富 営 業 所 098-4100 天 塩 郡 豊 富 町 字 上 サ ロ ベ ッ 1 1 9 1 番 地 4 4
TEL 0162-82-1932
FAX 0162-82-1696

帯 広 営 業 所 080-2462 帯 広 市 西 2 2 条 北 1 丁 目 1 2 番 地 4
TEL 0155-37-3080
FAX 0155-37-5187

中 標 津 営 業 所 086-1152 標 津 郡 中 標 津 町 北 町 2 丁 目 1 6 番 2
TEL 0153-72-2624
FAX 0153-73-2540

花 巻 営 業 所 028-3172 岩 手 県 花 巻 市 石 鳥 谷 町 北 寺 林 第 1 1 地 割 1 2 0 番 3
TEL 0198-46-1311
FAX 0198-45-5999

仙 台 営 業 所 984-0032 宮 城 県 仙 台 市 若 林 区 荒 井 5 丁 目 2 1 - 1
TEL 022-353-6039
FAX 022-353-6040

小 山 営 業 所 323-0158 栃 木 県 小 山 市 梁 2 5 1 2 - 1
TEL 0285-49-1500
FAX 0285-49-1560

東 海 営 業 所 485-0081 愛 知 県 小 牧 市 横 内 字 立 野 6 7 8 - 1
TEL 0568-75-3561
FAX 0568-75-3563

岡 山 営 業 所 700-0973 岡 山 県 岡 山 市 北 区 下 中 野 7 0 4 - 1 0 3
TEL 086-243-1147
FAX 086-243-1269

熊 本 営 業 所 861-8030 熊 本 県 熊 本 市 東 区 小 山 町 1 6 3 9 - 1
TEL 096-389-6650
FAX 096-389-6710

都 城 営 業 所 885-1202 宮 崎 県 都 城 市 高 城 町 穂 満 坊 1 0 0 3 - 2
TEL 0986-53-2222
FAX 0986-53-2233