

STAR

コーン刈り起しアタッチメント

部 品 表

製品コード	K38171
型 式	ALC4020
部品供給型式	ALC4020-04

- ・ 部品ご注文の際は、必ず部品供給型式をご連絡下さい。
- ・ 補用部品の一部には、まとめ・セット販売のみの部品があります。

スター農機株式会社

STARR

部 品 表

部品のご注文について

1. 部品ご注文の際は、下記項目をご連絡ください。

- ① 製品名
- ② 部品供給型式 (型式)
- ③ 部品名称
- ④ 部品番号
- ⑤ 個 数

※ 部品供給型式は部品表表紙および、本体に貼付の
ネームプレートに表示しています。

2. 個数欄の 、 は、以下のことを表しております。

- … シムなど、組み込まれている個数が
製品個々により異なる部品
- … アッセイ品に含まれる部品で単品
では供給しない部

補修部品の供給年限について

この製品の補修用部品の供給年限 (期間) は、製造
打ち切り後9年です。ただし、供給年限内であっても、
特殊部品については納期などをご相談させていただく
場合もあります。

補修部品の供給は原則的には上記の供給年限で終了
しますが、供給年限経過後であっても、部品供給のご
要請があった場合は納期および価格についてご相談さ
せていただきます。

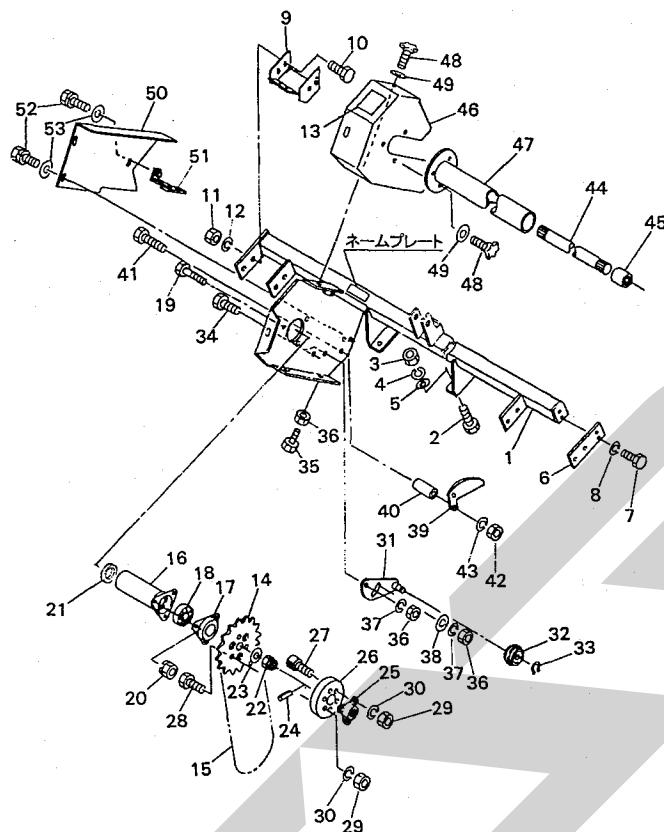

12964

見出番号	部品番号	部品名称	個数	備考
1	1141621004	ブラケット	1	
2	BSZ10030	コガタボルト 7 M10×30	4	
3	NSZ10	コガタナット 8 2シュ M10	4	
4	WSA10	バネザガネ 3ゴウ M10	4	
5	044098500M	ワッシャ; 10	4	
6	1010201004	プレート	1	
7	BSZ10020	コガタボルト 7 M10×20	2	
8	WSA10	バネザガネ 3ゴウ M10	2	
9	0984181004	ブラケット	2	
10	BSZ10030	コガタボルト 7 M10×30	8	
11	NSZ10	コガタナット 8 2シュ M10	8	
12	WSA10	バネザガネ 3ゴウ M10	8	
13	1064770000	ラベル; ケイコク 63	1	
14	1010051004	スプロケット; 35T	1	
15	LA50124D	ローラチェーン 50×124L オフ4ツギテ1	1	
16	114179000M	カバー	1	
17	055149300M	バイフランジ	1	
18	JCS205LLU	ユニットヨウベアリング CS205LLU	1	
19	BSZ08025	コガタボルト 7 M8×25	3	
20	NSP08	コガタスプリングナット 4 M8	3	
21	1008770004	カラー; 49.5×15	1	
22	NC2H20150	キャスルナット 2シュタカ M20×1.50	1	
23	046001100M	ワッシャ; 20	1	
24	PC040025	ワリピン 4×25	1	
25	066579100M	フランジ	1	

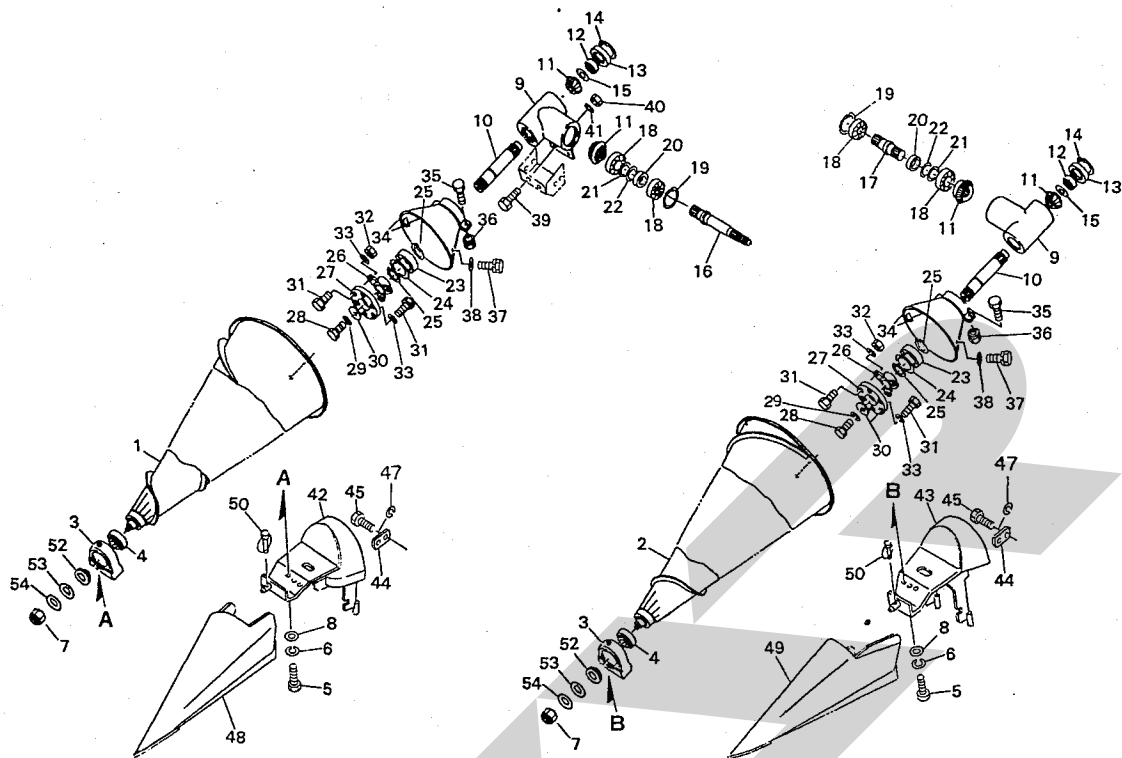

12965-4

見出番号	部品番号	部品名称	個数	備考
1	0841183004	オーガー	1	
2	1010242004	オーガ; L	1	
3	0841191004	ハウジング	2	
4	JCS204LLU	ユニットヨウベアリング CS204LLU	2	
5	BSZ10025	コガタボルト 7 M10×25	4	
6	WSA10	パネザガネ 3ゴウ M10	4	
7	NNF12	フランジナイロンナット M12	2	
8	044098500M	ワッシャ; 10	4	
9	1008631004	ギヤボックス	2	
10	1008640000	シャフト; 1	2	
11	0740560000	マイタギヤ; 19T	4	
12	J6205LLU	ボールベアリング 6205LLU	2	
13	1008660004	キャップ	2	
14	DHC072	Cガタトメワ アナ 72	2	
15	060807100M	ワッシャ	2	
16	1141810002	シャフト	1	
17	1009950000	シャフト	1	
18	J6206LLU	ボールベアリング 6206LLU	4	
19	DHC062	Cガタトメワ アナ 62	2	
20	0826620002	カラー	2	
21	0704200000	シム	2	
22	0704210000	シム	4	
23	J6306LLU	ボールベアリング 6306LLU	2	
24	DHC072	Cガタトメワ アナ 72	2	
25	DC030	Cガタトメワ ジク 30	4	

- | | | | |
|-------------|----------|---|------------------------------------|
| 本 社 | 066-8555 | 千 歳 市 上 長 都 1 0 6 1 番 地 2 | TEL0123-26-1123
FAX0123-26-2412 |
| 千 歳 営 業 所 | 066-8555 | 千 歳 市 上 長 都 1 0 6 1 番 地 2 | TEL0123-22-5131
FAX0123-26-2035 |
| 旭 川 営 業 所 | 070-8004 | 旭 川 市 神 楽 4 条 9 丁 目 3 番 3 5 号 | TEL0166-61-6131
FAX0166-62-8985 |
| 豊 富 営 業 所 | 098-4100 | 天 塩 郡 豊 富 町 字 上 サ ロ ベ ツ 1 1 9 1 番 地 | TEL0162-82-1932
FAX0162-82-1696 |
| 帯 広 営 業 所 | 080-2462 | 帯 広 市 西 2 2 条 北 1 丁 目 1 2 番 地 | TEL0155-37-3080
FAX0155-37-5187 |
| 中 標 津 営 業 所 | 086-1152 | 標 津 郡 中 標 津 町 北 町 2 丁 目 1 6 番 2 | TEL0153-72-2624
FAX0153-73-2540 |
| 花 巻 営 業 所 | 025-0312 | 岩 手 県 花 巻 市 二 枚 橋 第 三 地 割 3 3 3 - 1 | TEL0198-26-5741
FAX0198-26-5746 |
| 盛 岡 事 務 所 | 020-0173 | 岩 手 県 岩 手 郡 滝 沢 村 滝 沢 字 根 堀 坂 5 5 2 - 3 | TEL019-694-1661
FAX019-694-1662 |
| 仙 台 営 業 所 | 983-0013 | 宮 城 県 仙 台 市 宮 城 野 区 中 野 字 神 明 1 7 9 - 1 | TEL022-388-8673
FAX022-388-8735 |
| 小 山 営 業 所 | 323-0158 | 栃 木 県 小 山 市 梁 2 5 1 2 - 1 | TEL0285-49-1500
FAX0285-49-1560 |
| 名 古 屋 営 業 所 | 480-0102 | 愛 知 県 丹 羽 郡 扶 桑 町 大 字 高 雄 字 南 屋 敷 1 9 1 | TEL0587-93-6888
FAX0587-93-5416 |
| 岡 山 営 業 所 | 700-0973 | 岡 山 県 岡 山 市 下 中 野 7 0 4 - 1 0 3 | TEL086-243-1147
FAX086-243-1269 |
| 熊 本 営 業 所 | 862-0939 | 熊 本 県 熊 本 市 長 嶺 南 1 丁 目 2 番 1 号 | TEL096-381-7222
FAX096-384-3525 |
| 都 城 営 業 所 | 885-0004 | 宮 崎 県 都 城 市 都 北 町 3 5 3 7 - 1 | TEL0986-38-1045
FAX0986-38-4644 |