

アクセルコントロール & チェンジレバー
 FIG.216 ACCELERATOR CONTROLS & CHANGE LEVER

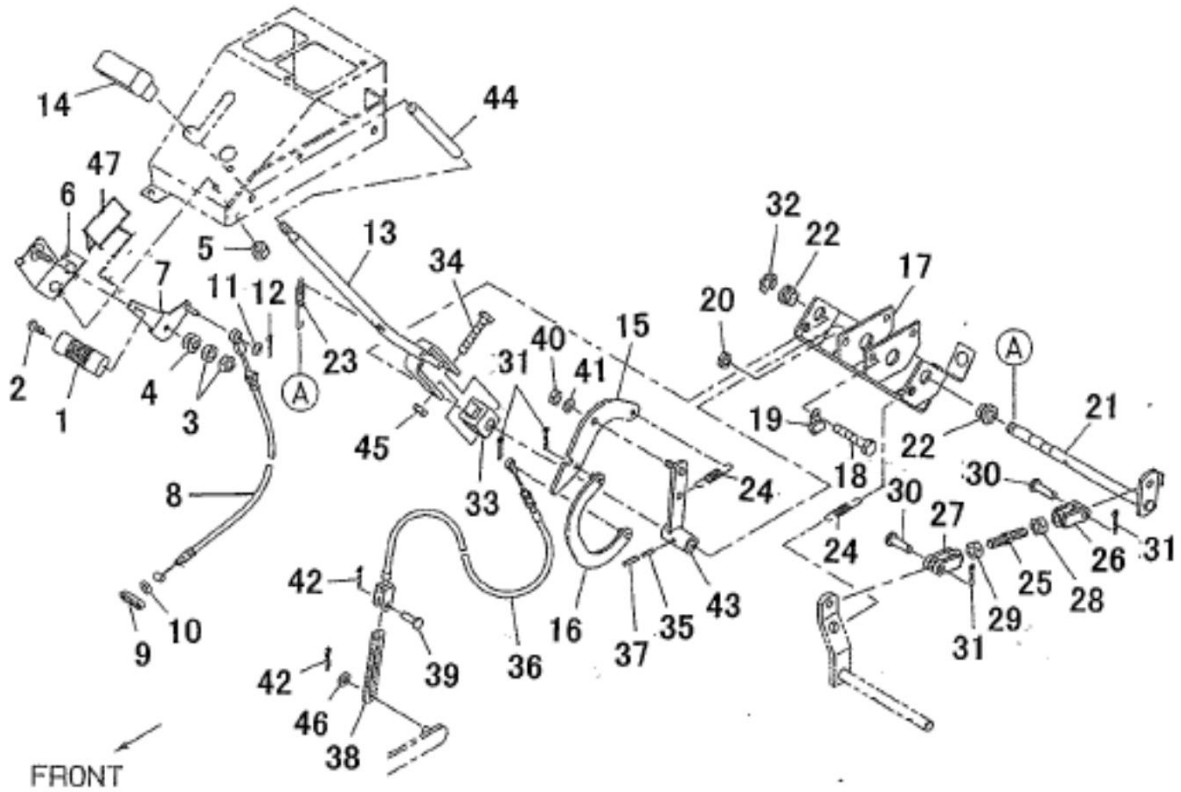

見出番号 KeyNo	部品番号 Parts No	部品名称 Part Name		台当個数			互換性	適応号機 Application	型 寸 Description	備 考 Remarks
				ALL						
36	31270 0650	WIRE ASSY ;HAND	ワイヤ ASSY ;PTO	1						
37	03030 0632	SPRING PIN	スプリングピン	1						
38	39956 8730	PLATE	プレート ;PTOワイヤ	1						
39	03131 0820	PIN	ヒアタマピン	2						
40	02230 0010	U NUT ;M10	Uナット	1						
41	39921 1890	SPACER	スペーサ	1						
42	03010 2025	SPLIT PIN	スプリットピン	2						
43	32410 6800	CHANGE LEVER ;PTO	チェンジレバー ;PTO	1						
44	06810 9052	VINIL TUBE	ビニールチューブ	1						
45	02230 0008	U NUT ;M8	U-ナット	1						
46	02610 0008	WASHER	ワッシャ	1						
47	37846 0840	COVER	カバー;アクセル	1					*(a)	
*(a) MC234 : 20005 - MC284 : 20245 - MC354 : 20052 -										

シャシ & 安全フレーム
 FIG.217 CHASSIS & SAFETY ROPS ASSY

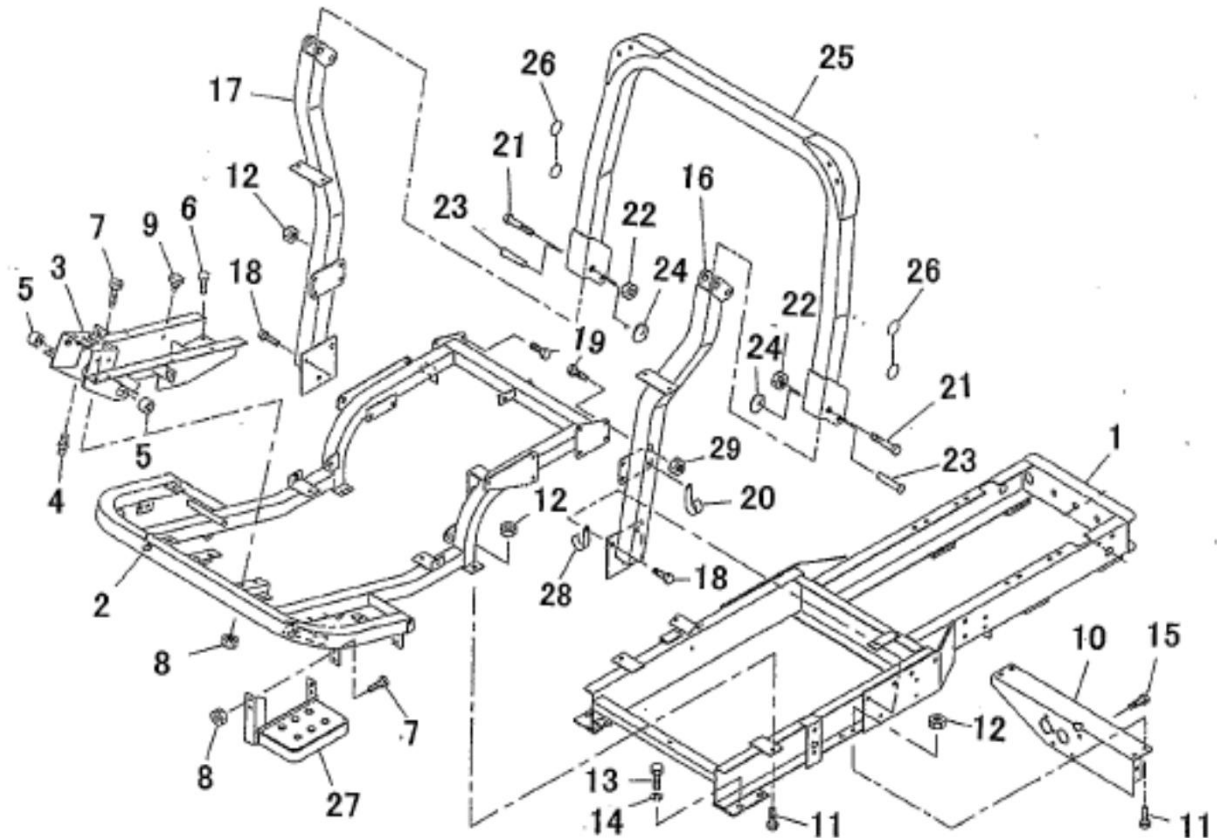

見出番号 KeyNo	部品番号 Parts No	部品名称 Part Name		台当個数		互換性	適応号機 Application	型 寸 Description	備 考 Remarks
				ALL					
1	32055 1652	FRAME ;MAIN	フレーム ;メイン	1					*(a)
2	32055 1671	FRAME ;FRONT	フレーム ;ウエ	1					
3	32055 1690	FRAME ;SUPPORT	フレーム ;マエ	1					
4	06061 0000	GREASE NIPPLE	グリスニツプル	1					
5	39851 0070	BUSHING	ブツシュ ;25x30x25	2					
6	01151 0820	BOLT ;M8x20	ホルト	2					
7	01031 0820	BOLT ;M8x20	ホルト	8					
8	02150 0008	NUT ;M8	ナツト	8					
9	39811 0110	RUBBER	ゴム	4					
10	32056 0771	FRAME ;MISSION	フレーム ;ミツシヨ	1					
11	01031 1020	BOLT ;M10x20	ホルト	6					
12	02150 0010	NUT ;M10	ナツト	6					
13	01041 1425	BOLT ;M14x1.5-25L	ホルト	4					
14	02710 0014	SPRING WASHER	スプリングワツシャ	4					
15	01151 1020	BOLT ;M10x20	ホルト	6					
16	37830 6890	FRAME ;L.H ROPS	フレーム ;シタ L	1					
17	37830 6910	FRAME ;R.H ROPS	フレーム ;シタ R	1					
18	01151 1225	BOLT ;M12x25	ホルト	6					
19	01031 1025	BOLT ;M10x25	ホルト	6					
20	39911 1970	CLAMP	クランプ	1					
21	01010 9502	BOLT ;M16x1.5-90L	ホルト	2					
22	02240 9003	U NUT ;M16x1.5	Uナツト ;ナイロ	2					
23	39961 1460	PIN	ピン	2					
24	39821 3410	SPRING	スプリング	2					
25	37830 6930	FRAME ;ROPS	フレーム ;ウエ	1					
26	39823 0070	WIRE ;ROPS	ワイヤ ;ROPS	2					
27	35560 5290	STEP	ステツブ ;ホシヨ	1					
28	39911 0340	CLAMP	クランプ	1					
29	02150 0010	NUT ;M10	ナツト	6					
1	32055 1654	FRAME ;MAIN	フレーム ;メイン	1					*(b)

*(a) MC234 : 10001 - 10024 MC284 : 10001 - 10076 MC354 : 10001 - 10034
 *(b) MC234 : 10025 - MC284 : 10077 - MC354 : 10034 -

リフトアーム
FIG.218 LIFT ARM

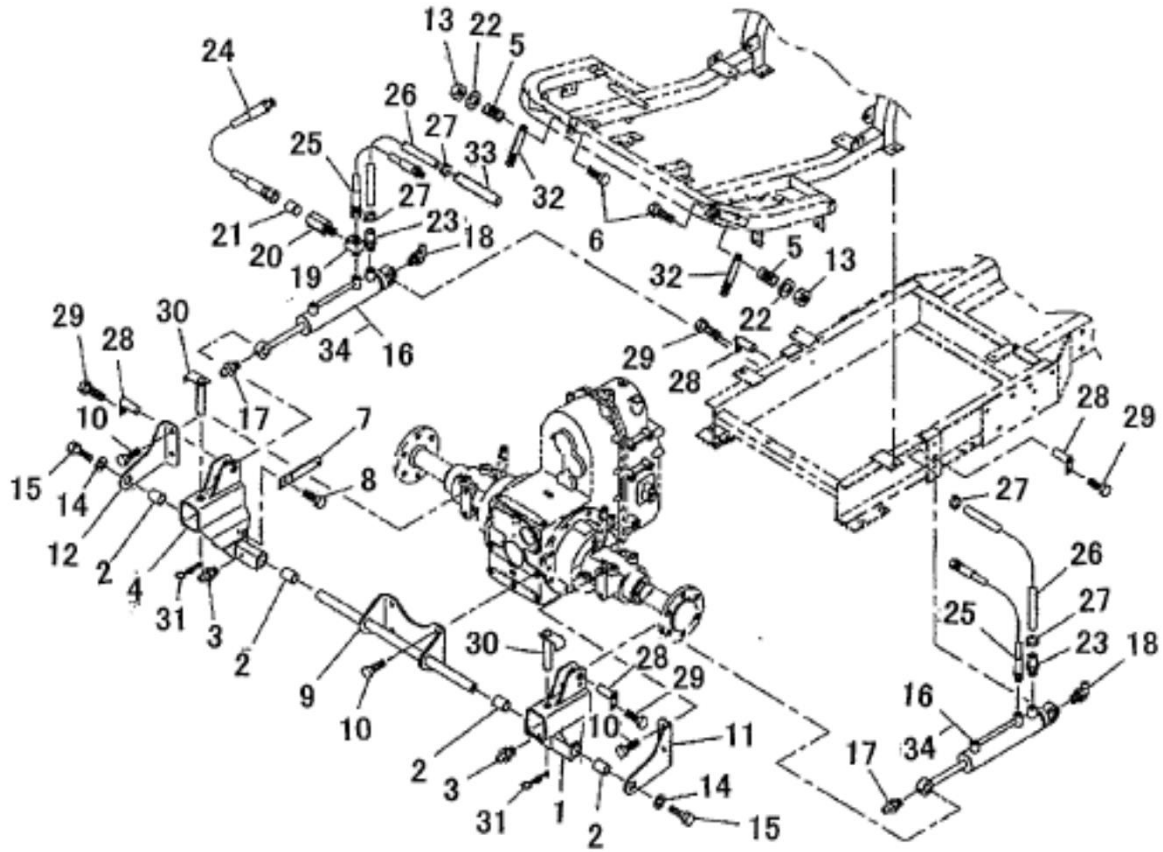

見出番号 KeyNo	部品番号 Parts No	部品名称 Part Name		台当個数			互換性	適応号機 Application	型寸 Description	備考 Remarks
				ALL						
1	34411 1190	LIFT ARM ;LH	リフトアーム ;L	1						
2	39851 0300	BUSHING	ブッシュ	4						
3	06061 0000	GREASE NIPPLE	グリスニツプル	2						
4	34411 1210	LIFT ARM ;R.H	リフトアーム ;R	1						
5	39821 2310	SPRING	スプリング	2						
6	01031 1040	BOLT ;M10x40	ボルト	2						
7	39956 8720	PLATE	プレート	1						
8	01151 0816	BOLT ;M8x16	ボルト	2						
9	34490 2310	BRACKET	ブラケット	1						
10	01151 1230	BOLT ;M12x30	ボルト	8						
11	37031 0590	BRACKET ;LH	ブラケット ;L	1						
12	37031 0610	BRACKET ;R.H	ブラケット ;R	1						
13	02230 0010	U NUT ;M10	Uナット	2						
14	02610 9013	WASHER	ワッシャ	2						
15	01151 1020	BOLT ;M10x20	ボルト	2						
16	34495 2790	CYLINDER ASSY	シリンダ ASSY ;リフト	2						
17	06062 0000	GREASE NIPPLE	グリスニツプル	2						
18	06064 0000	GREASE NIPPLE	グリスニツプル	2						
19	34067 3590	ADAPTER	アダプタ	1						
20	34067 2830	ADAPTER	アダプタ ;リストラクシヨ	1						
21	34017 0880	VALVE	バルブ ;リストラクシヨ	1						
22	02610 0010	WASHER	ワッシャ	2						
23	34067 3820	ADAPTER	アダプタ	2						
24	34069 2350	OIL HOSE	オイルホース	1						
25	34069 0450	OIL HOSE	オイルホース ;L750	1						
26	34069 0240	OIL HOSE	オイルホース ;L450	2						
27	06720 0150	HOSE CLIP	ホース クリップ	4						
28	39960 0110	PIN	ピン	4						
29	01151 0812	BOLT ;M8x12	ボルト	4						
30	37090 0760	PIN	ピン COMPL	2						
31	59973 0030	SET PIN	マツハピン	2						
32	37077 0130	PLATE ;LATCH	プレート ;モアフック	2						
33	38596 0550	COVER ;TUBE	カバー ;コルゲートチューブ	1						
34	34496 0440	SEAL KIT	シールKIT	1						

ボンネット & フェンダ
 FIG.219 BONNET & FENDERS

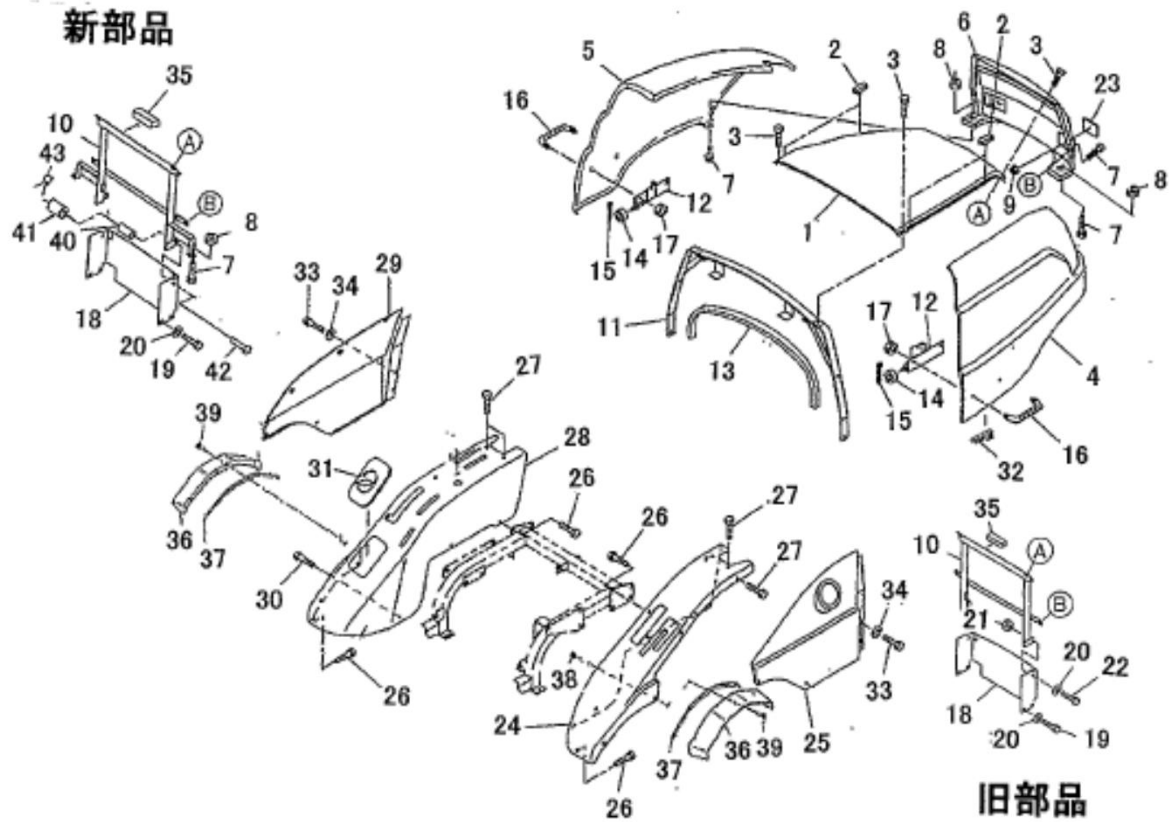

見出番号 KeyNo	部品番号 Parts No	部品名称 Part Name		台当個数			互換性	適応号機 Application	型 寸 Description	備 考 Remarks
				ALL						
1	35011 1300	BONNET	ボンネット	1						
2	39812 1150	RUBBER	ゴム	4						
3	01081 0820	BOLT ;M8x20	ホルト	4						
4	37810 6940	SIDEGUARD ;LH	サイドガード ;LH	1						
5	37810 6950	SIDEGUARD ;RH	サイドガード ;RH	1						
6	35010 3830	BONNET ;GRILLE	ボンネット ;グリル	1						
7	01081 0820	BOLT ;M8x20	ホルト	8						
8	02310 0008	NUT ;M8	ナット	2						
9	02310 0006	NUT ;M6	ナット	2						
10	35050 2752	BONNET SUPPORT	ボンネットササエ	1					*(a)	
11	35050 2770	BONNET SUPPORT	ボンネットササエ ;マE	1						
12	35050 2781	BONNET SUPPORT	ボンネットササエ	2						
13	39813 1310	SPONGE	ウレタンスポンジ	1						
14	39851 1710	BUSHING	ブッシュ ;25x30x25	2					*(c)	
15	03010 2516	SPLIT PIN	スプリットピン	2						
16	39818 0671	GRIP	グリップ	2						
17	02310 0008	NUT ;M8	ナット	4						
18	35075 5840	COVER	フライホイールカバー	1					*(a)	
19	01151 1025	BOLT ;M10x25	ホルト	4						
20	02610 0010	WASHER	ワッシャ	6					*(a)	
21	02070 0010	NUT ;M10	ナット	2					*(a)	
22	01031 1030	BOLT ;M10x25	ホルト	2					*(a)	
23	38515 0200	REFLECTOR	レフレクタ	2						
24	35510 5460	FENDER ;LH	フェンダ ;L	1						
25	37810 6960	SIDEGUARD ;LH	サイドガード ;LH	1						
26	01081 0820	BOLT ;M8x20	ホルト	3						
27	01080 9007	BOLT ;M8x14	ホルト	11						
28	35510 5470	FENDER ;RH	フェンダ ;R	1						
29	37810 6970	SIDEGUARD ;RH	サイドガード ;RH	1						
30	01081 0820	BOLT ;M8x20	ホルト	3						
31	39812 0410	RUBBER	ゴム ;カフホルダ	1						
32	39811 5430	RUBBER	ゴム	1						
33	01010 9435	BOLT ;M8X10	ホルト	4						
34	39821 1210	SPRING	スプリング ;サラバネ	4						
35	39813 1210	SPONGE	ウレタンスポンジ	1						

ボンネット & フェンダ
 FIG.219 BONNET & FENDERS

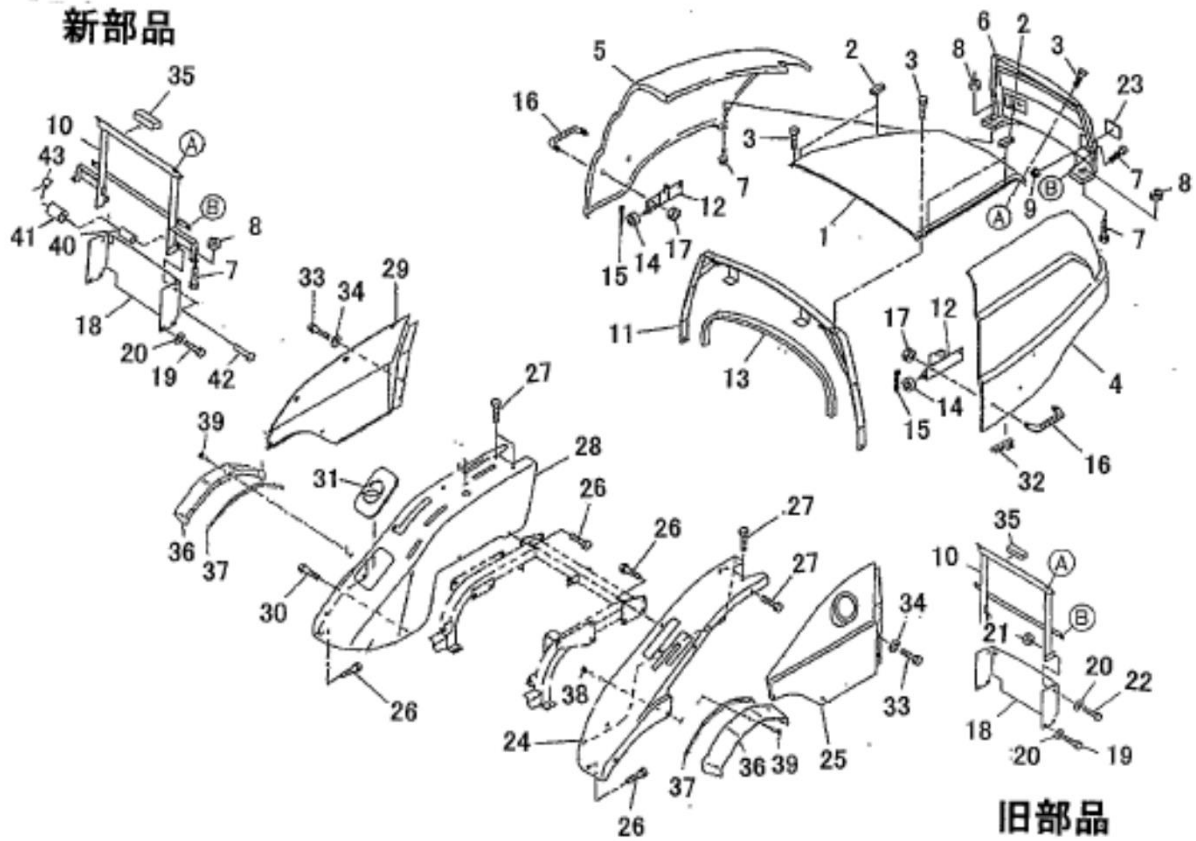

見出番号 KeyNo	部品番号 Parts No	部品名称 Part Name		台当個数			互換性	適応号機 Application	型寸 Description	備考 Remarks
				ALL						
36	35511 1970	FENDER	フェンダ :オーバーフエンダ	2						
37	35517 1760	SET PLATE	フェンダセットプレート	2						
38	02310 0008	NUT ;M8	ナット	4						
39	01081 0820	BOLT ;M8X20	ボルト	6						
10	35050 2753	BONNET SUPPORT	ボンネットササエ	1					*(b)	
18	35075 5991	COVER	フライホイールカバー	1					*(b)	
20	02610 0010	WASHER	ワッシャ	4					*(b)	
40	39812 1440	RUBBER	ゴム :ホウシ	2					*(b)	
41	39923 5760	COLLAR	カラー :ボンネット	2					*(b)	
42	03131 1045	PIN	ヒラアタマピン	2					*(b)	
43	03110 0010	SNAP PIN	スナップピン	2					*(b)	
		*(a) MC234 : 10001 - 10024 MC284 : 10001 - 10076 MC354 : 10001 - 10034								
		*(b) MC234 : 10025 - MC284 : 10077 - MC354 : 10034 -								
14	39851 2160	BUSHING	ブッシュ ;25x30x25	2					*(d)	
		*(c) CM284 : 10001 - 20098 CM364 : 10001 - 20266								
		*(d) CM284 : 20099 - CM364 : 20267 -								

パワーステアリング & 配管
 FIG.220 POWER STEERING & PIPING

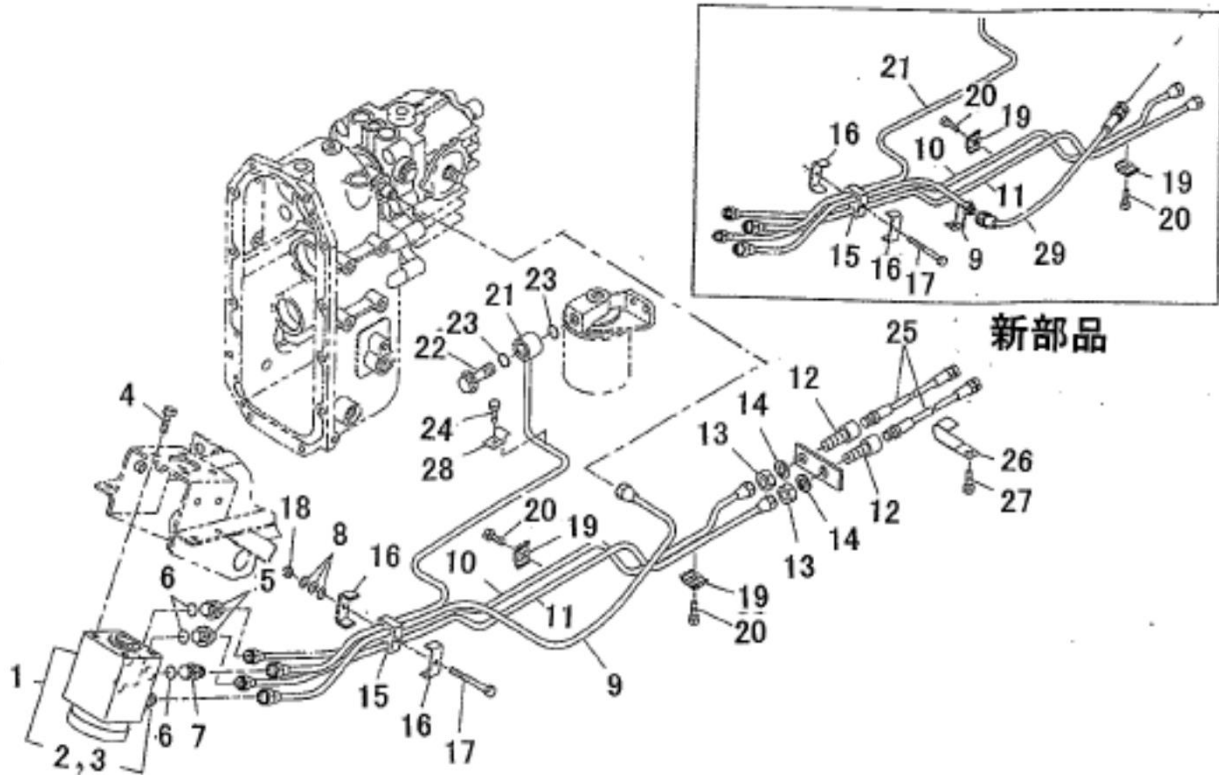

見出番号 KeyNo	部品番号 Parts No	部品名称 Part Name	台当個数			互換性	適応号機 Application	型 寸 Description	備 考 Remarks
			ALL						
1	33401 1200	STEERING CASE ASSY	ステアリングケース ASSY	1					
2	33429 3135	CHECK VALVE	チェックバルブ ;コネクタ	1					
3	33429 3128	SEAL KIT	シール KIT	1					
4	01161 1020	BOLT ;M10x1.25-20L	ボルト	4					
5	34067 1220	ADAPTER ;M14X1.5	アダプタ ;G3/8-M14	2					
6	05210 0140	O-RING	オリング	3					
7	34067 1710	ADAPTER ;M16X1.5	アダプタ ;G3/8-M16	1					
8	02610 0006	WASHER	ワッシャ	3					
9	34070 7990	OIL PIPE ;P	オイルパイプ ;P	1				* (a)	
10	34070 8000	OIL PIPE ;L	オイルパイプ ;L	1					
11	34070 8010	OIL PIPE ;R	オイルパイプ ;R	1					
12	34067 1381	ADAPTER	アダプタ PS	2					
13	02080 0014	NUT ;M14x1.5	ナット	2					
14	02710 0014	SPRING WASHER	スプリングワッシャ	2					
15	39811 5630	RUBBER	ゴム	1					
16	39911 2130	CLAMP	クランプ	2					
17	01011 0660	BOLT ;M6x60	ボルト	1					
18	02240 0006	U NUT ;M6	Uナット	1					
19	19910 6021	CLAMP	クランプ COMPL	2					
20	01081 0620	BOLT ;M6x20	ボルト	2					
21	34070 8020	OIL PIPE ;T	オイルパイプ ;T	1					
22	39848 0240	BOLT BANJO ;G3/8	アイボルト ;G3/8	1					
23	05210 0200	O-RING	オリング	2					
24	01131 0620	BOLT ;M6x20	ボルト	1					
25	34069 2021	OIL HOSE	オイルホース ;L375	2					
26	39911 0340	CLAMP	クランプ	1					
27	01151 1020	BOLT ;M10x20	ボルト	1					
28	39910 0630	CLAMP	クランプ ;PS	1					
9	34070 7991	OIL PIPE ;P	オイルパイプ ;P	1				* (b)	
29	34069 0510	OIL HOSE	オイルホース ;L400	1				* (c)	
* (a) MC234 : 10001 - 10023 MC284 : 10001 - 10053 MC354 : 10001 - 10029									
* (b) MC234 : 10024 - MC284 : 10054 - MC354 : 10030 -									

コントロールバルブ & 配管
 FIG.221 CONTROL VALVE & PIPING

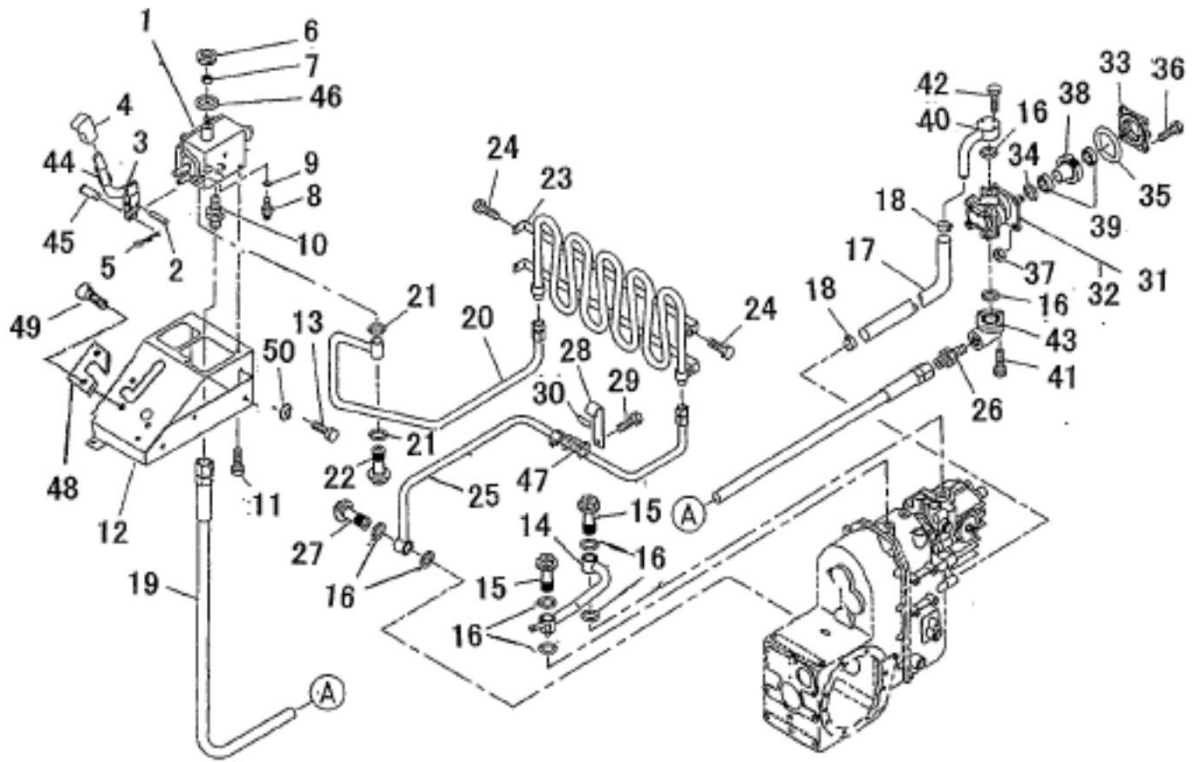

見出番号 KeyNo	部品番号 Parts No	部品名称 Part Name		台当個数			互換性	適応号機 Application	型 寸 Description	備 考 Remarks
				ALL						
1	34001 6720	VALVE ASSY	コンTロールバルブ ASSY	1					* (a)	
2	03030 0528	SPRING PIN	スプリングピン	1						
3	34010 6520	CONTROL LEVER	コントロールレバー	1						
4	39818 0610	GRIP	グリッパ	1						
5	03110 0004	SNAP PIN	スナップピン	1						
6	39818 0332	GRIP	グリッパ	1						
7	02070 0010	NUT ;M10	ナット	2						
8	34067 1730	ADAPTER ;G1/4	アダプタ	1						
9	05211 0110	O RING	O リング	1						
10	34067 1810	ADAPTER ;G3/8	アダプタ :ストレート	1						
11	01151 0812	BOLT ;M8x12	ボルト	2						
12	34075 0300	BRACKET	ブラケット	1					* (c)	
13	01151 1020	BOLT ;M10x20	ボルト	2						
14	34070 8040	OIL PIPE	オイルパイプ :リターン	1						
15	39848 1040	EYE BOLT ;G3/8	アイボルト ;G3/8	2						
16	05210 0200	O RING	O リング	8						
17	34069 2010	OIL HOSE	オイルホース ;サクシヨンL600	1						
18	39875 0420	HOSE BAND	ホースバンド	2						
19	34069 3571	OIL HOSE	オイルホース ;L830	1						
20	34070 8050	OIL PIPE	オイルパイプ :クーラマエ	1						
21	05210 0150	O RING	O リング	2						
22	39848 1300	EYE BOLT ;1/4	アイボルト ;G1/4	1						
23	34070 8060	OIL PIPE	オイルパイプ :クーラ	1						
24	01081 0816	BOLT ;M8x16	ボルト	4						
25	34070 8070	OIL PIPE	オイルパイプ :クーラウシロ	1						
26	39848 0320	CONNECTOR ;PT3/8	アダプタ :PT3/8	1						
27	39848 0240	EYE BOLT ;G3/8	アイボルト ;G3/8	1						
28	39911 3240	CLAMP	クランプ	1						
29	01151 1016	BOLT ;M10x16	ボルト	1						
30	39811 3310	RUBBER	ゴム	1						
31	34045 1030	OIL PUMP	オイルポンプ	1						
32	34049 0224	SEAL KIT	シール KIT	1						
33	32226 2800	BEARING HOLDER	ベアリングホルダ	1						
34	05230 0600	O RING	O リング	1						
35	05230 0700	O RING	O リング	1						

コントロールバルブ & 配管
 FIG.221 CONTROL VALVE & PIPING

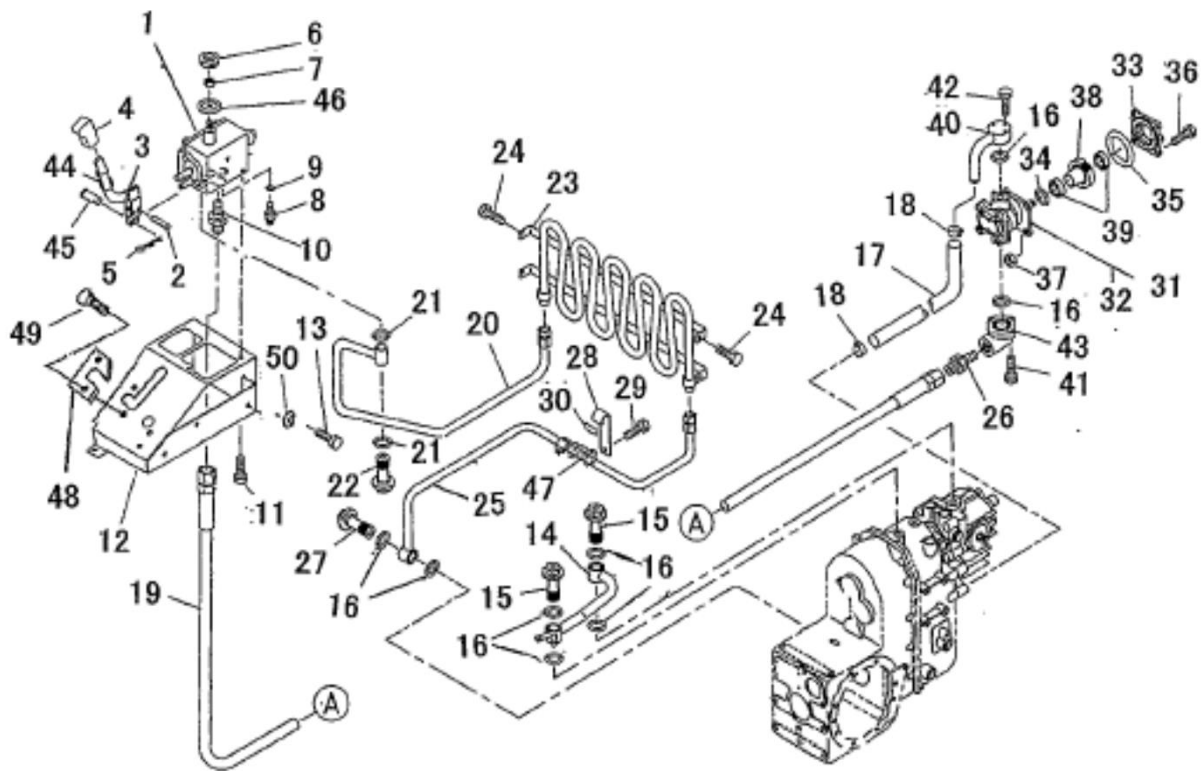

見出番号 KeyNo	部品番号 Parts No	部品名称 Part Name		台当個数			互換性	適応号機 Application	型 寸 Description	備 考 Remarks
				ALL						
36	01031 0870	BOLT B;M8x70	ボルト	4						
37	02150 0008	NUT ;M8	ナット	4						
38	34046 0180	DRIVE GEAR	ドライブギヤ	1						
39	04013 6004	BALL BEARING	ボールベアリング	2						
40	34070 7970	OIL PIPE	オイルパイプ :サクシオン	1						
41	01081 0620	BOLT ;M6X20	ボルト	3						
42	01081 0630	BOLT ;M6X30	ボルト	3						
43	34062 1880	FLANGE	フレンジ	1						
44	06810 9053	VINYL TUBE	ビニールチューブ	1						
45	34029 2120	PIN	ピン	1						
46	39811 0140	RUBBER	ゴム	1						
1	34001 6721	VALVE ASSY	コントロールバルブ ASSY	1					*(b)	
47	38589 1124	SPIRAL TUBE	スパイラルチューブ	1					*(b)	
*(a) MC234 : 10001 - 10032 MC284 : 10001 - 20100 MC354 : 10001 - 20033										
*(b) MC234 : 20001 - MC284 : 20101 - MC354 : 20034 -										
12	34075 0302	BRACKET	ブラケット	1					*(d)	
48	39957 0110	PLATE	プレート	1					*(d)	
49	01081 0816	BOLT B;M8x16	ボルト	2					*(d)	
50	02610 0010	WASHER	ワッシャ	2					*(d)	
*(c) MC234 : 10001 - 10032 MC284 : 10001 - 20045 MC354 : 10001 - 20022										
*(d) MC234 : 20001 - MC284 : 20046 - MC354 : 20023 -										

コントロールバルブ ASSY
FIG.222 CONTROL VALVE ASSY

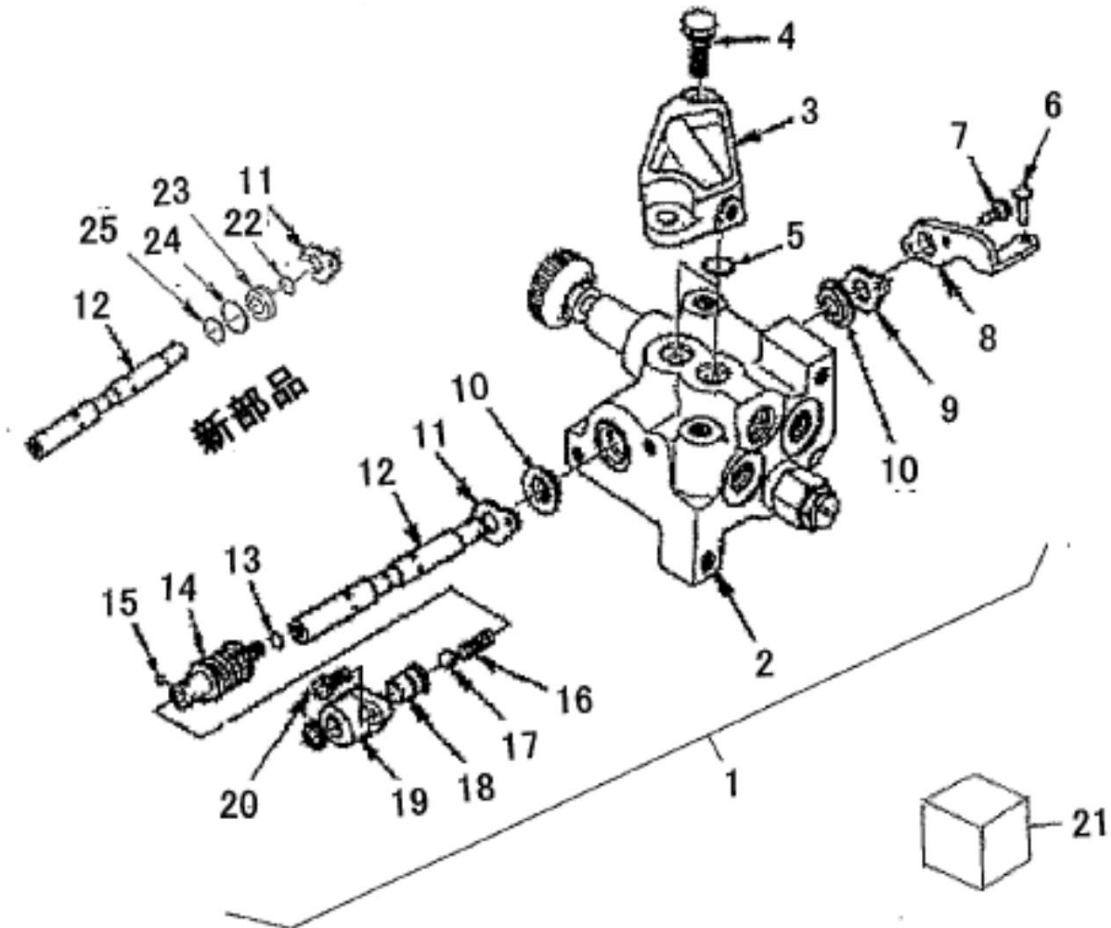

見出番号 KeyNo	部品番号 Parts No	部品名称 Part Name		台当個数			互換性	適応号機 Application	型 寸 Description	備 考 Remarks
				ALL						
1	34001 6720	VALVE ASSY :LIFT	コントロールバルブ ASSY	1						*(a)
2	*	VALVE BODY	バルブボディ	1						
3	*	COVER	カバー	1						
4	01151 1020	BOLT ;M10x20	ボルト	2						
5	05210 0140	O RING	O リング	2						
6	34029 2120	PIN	ピン	1						
7	*	BOLT ;M6x18	ボルト	2						
8	*	LINK	リンク	1						
9	*	SPACER	スペーサ	1						
10	*	OIL SEAL	オイルシール	2						*(a)
11	*	SPACER	スペーサ	1						
12	*	SPOOL	スプール	1						
13	*	O-RING	O リング	1						
14	*	SPOOL, SPRING	スプリング	1						
15	04810 0004	STEEL BALL	スチールボール	2						
16	*	SPRING	スプリング	1						
17	*	STEEL BALL	スチールボール	1						
18	*	DETENT	デtent	1						
19	*	CAP ;END	キツヤブ	1						
20	*	BOLT ;M6x18	ボルト	2						
21	34029 3821	SEAL KIT	シール KIT	1						*(a)
1	34001 6721	VALVE ASSY :LIFT	コントロールバルブ ASSY	1						*(b)
10	*	OIL SEAL	オイルシール	1						*(b)
21	34029 3826	SEAL KIT	シール KIT	1						*(b)
22	*	O-RING	O リング	1						*(b)
23	*	BACKUP RING	バックアップリング	1						*(b)
24	*	COLLAR	カラー	1						*(b)
25	*	O-RING	O リング	1						*(b)
*(a) MC234 : 10001 - 10032 MC284 : 10001 - 20100 MC354 : 10001 - 20033										
*(b) MC234 : 20001 - MC284 : 20101 - MC354 : 20034 -										

油圧フィルタ
FIG.223 OIL FILTER ,HYDRAULICS

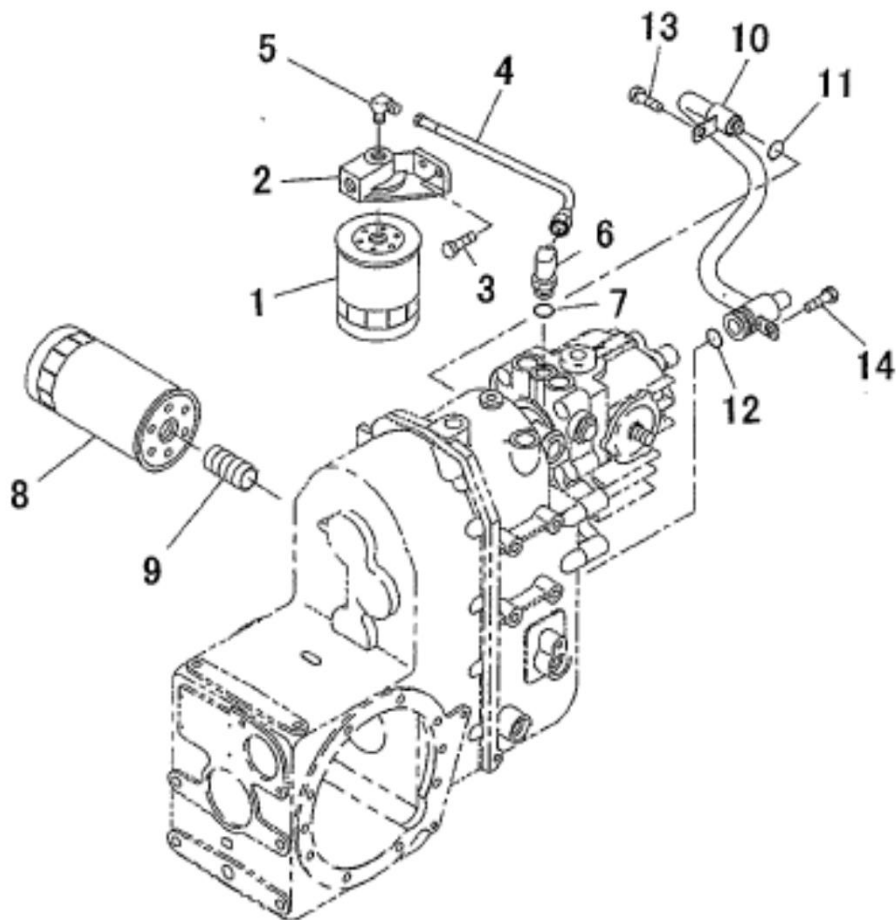

見出番号 KeyNo	部品番号 Parts No	部品名称 Part Name		台当個数			互換性	適応号機 Application	型 寸 Description	備 考 Remarks
				ALL						
1	34050 1050	OIL FILTER ;HST	オイルフィルタ ASSY:HST	1						
2	34056 0340	FLANGE ;OIL FILTER	フランジ ;オイルフィルタ	1						
3	01151 0820	BOLT ;M8x25	ボルト	2						*(a)
4	34069 2060	OIL HOSE	L450	1						
5	34067 0640	CONNECTOR	コネクタ	1						*(a)
6	34067 3640	ADAPTER ;G3/8	アダプタ ;90エルホ	1						
7	05210 0140	O RING	O リング	1						
8	34050 0930	OIL FILTER	オイルフィルタ ASSY	1						
9	34067 3520	ADAPTER ;11/8"-1UN	アダプタ	1						
10	34070 7980	OIL PIPE	オイルパイプ ;サクシオン	1						
11	05210 0160	O RING	O リング	1						
12	05210 0250	O RING	O リング	2						
13	01151 1016	BOLT ;M10x16	ボルト	1						
14	01151 1020	BOLT ;M10x20	ボルト	1						
3	01151 0825	BOLT ;M8x25	ボルト	2						*(b)
5	34067 0030	CONNECTOR	コネクタ	1						*(b)
15	34053 0290	PLATE	プレート	1						*(b)
*(a) MC234 : 10001 - 20006 MC284 : 10001 - 20248 MC354 : 10001 - 20051										
*(b) MC234 : 20007 - MC284 : 20249 - MC354 : 20052 -										

HSTドライブ
 FIG.224 COUPLING , HYDROSTATIC DRIVE

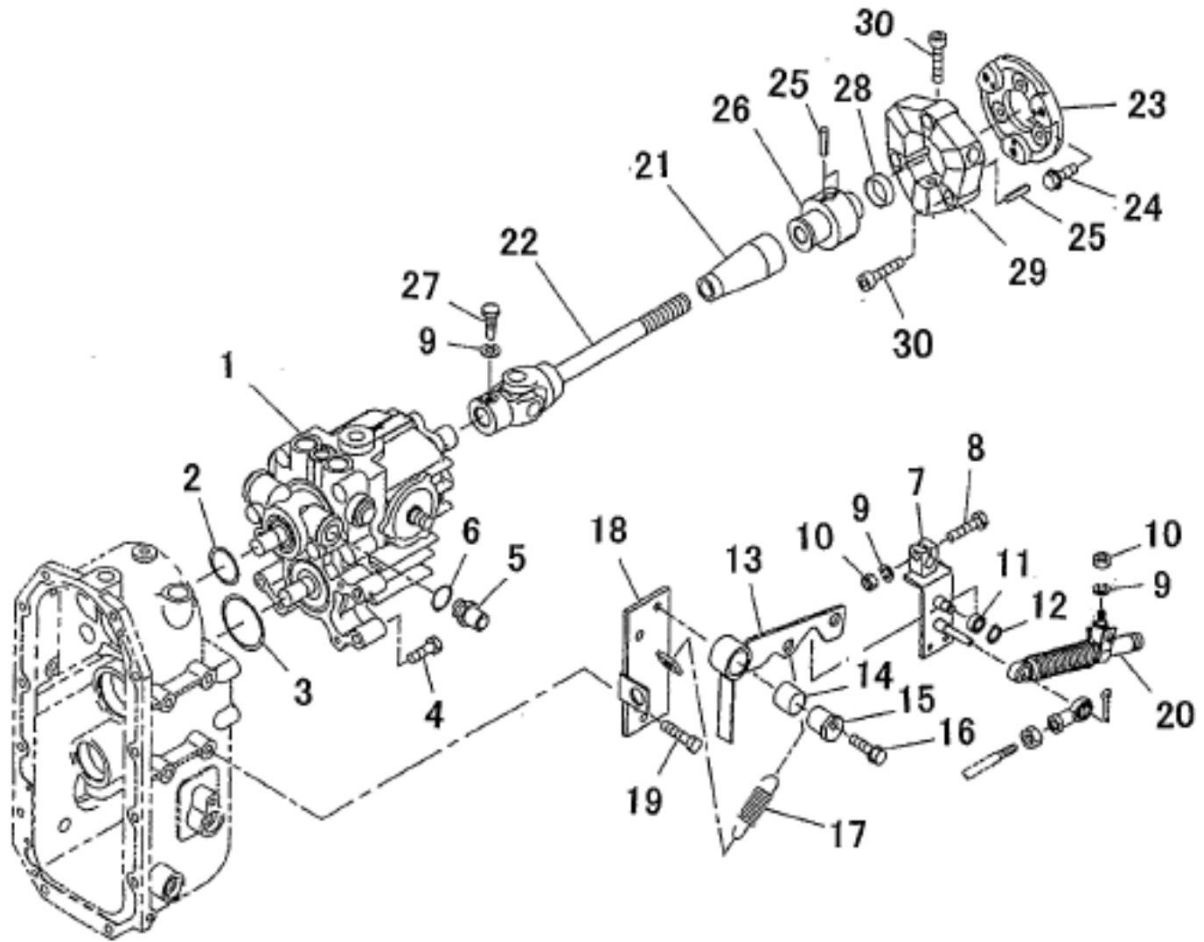

見出番号 KeyNo	部品番号 Parts No	部品名称 Part Name		台当個数			互換性	適応号機 Application	型 寸 Description	備 考 Remarks
				234	284	354				
1	32280 0160	H.S.T :18CC/REV.	H.S.T :18CC/REV.	1	1	1				
2	05230 0400	O RING	O リング	1	1	1				
3	05230 0600	O RING	O リング	1	1	1				
4	01151 1050	BOLT ;M10x50	ボルト	4	4	4				
5	34067 1710	ADAPTER ;G3/8	アダプタ :G3/8	1	1	1				*(a)
6	05210 0140	O RING	O リング	1	1	1				
7	34010 6620	CONTROL LEVER	コントロールレバー	1	1	1				
8	01031 0835	BOLT ;M8x35	ボルト	1	1	1				
9	02710 0008	SPRING WASHER	スプリングワッシャー	3	3	3				
10	02090 0008	NUT ;M8	ナット	2	2	2				
11	04014 6000	BALL BEARING	ボールベアリング	1	1	1				
12	03610 0010	SNAP RING	スナップリング	1	1	1				
13	32420 2780	SHIFT ARM	シフトアーム :HST	1	1	1				
14	39851 0150	BUSHING	ブッシュ	1	1	1				
15	32412 0980	BOSS	ボス	1	1	1				
16	01151 0845	BOLT ;M8x45	ボルト	1	1	1				
17	49822 1080	SPRING	スプリング	1	1	1				
18	32450 1260	SHIFT GUIDE	シフトガイド	1	1	1				
19	01151 1020	BOLT ;M10x20	ボルト	2	2	2				
20	37891 0020	DAMPER	ダンパー	1	1	1				
21	39812 0950	RUBBER	ブーツ :ユニバーサル	1	1	1				
22	39838 0840	JOINT , UNIVERSAL	ジョイント ASSY	1						
22	39838 0850	JOINT , UNIVERSAL	ジョイント ASSY		1	1				
23	32261 3120	COUPLING	セツシュ	1						*(c)
23	32261 3180	COUPLING	セツシュ		1	1				
24	01151 0820	BOLT ;M8x20	ボルト	3						
24	01151 1225	BOLT ;M12x25	ボルト		3	3				
25	03030 0412	SPRING PIN	スプリングピン	9	9	9				
26	32263 0140	BOSS	ボス	1	1	1				
27	01010 9265	BOLT ;M8x17.5	ボルト :ジョイント	1	1	1				
28	06421 0025	SEALING CAP	シーリングキャップ	1	1	1				
29	32072 0230	COUPLING	カップリング	1	1	1				
30	01070 1035	BOLT ;M10x35	ボルト	6	6	6				

HSTドライブ
 FIG.224 COUPLING , HYDROSTATIC DRIVE

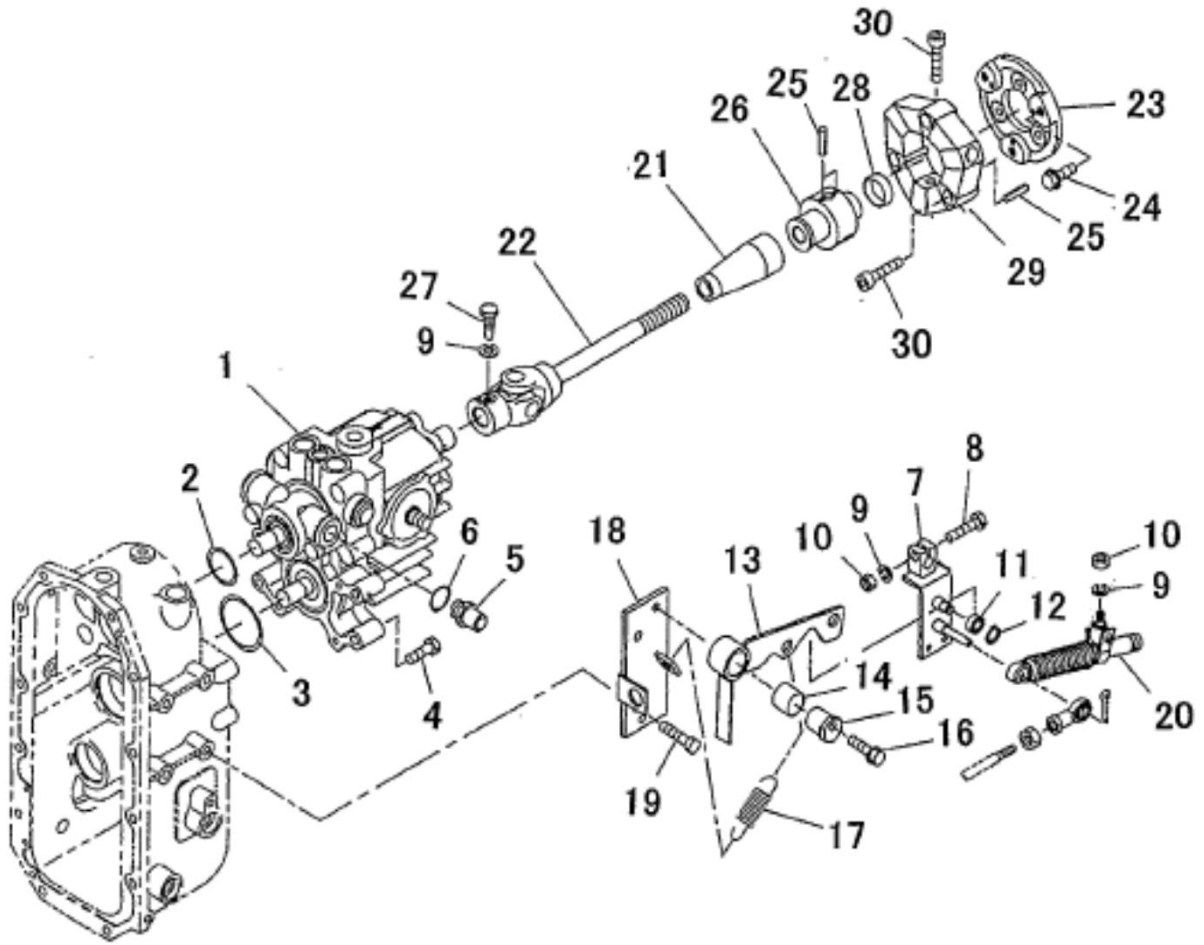

見出番号 KeyNo	部品番号 Parts No	部品名称 Part Name	台当個数			互換性	適応号機 Application	型 寸 Description	備 考 Remarks
			234	284	354				
5	34067 3870	ADAPTER :G3/8 アダプタ :G3/8	1	1	1				*(b)
		*(a) MC234 : 10001 - 10024 MC284 : 10001 - 10046 MC354 : 10001 - 10030 *(b) MC234 : 10025 - MC284 : 10047 - MC354 : 10031 -							
23	32261 3170	COUPLING セツシュ	1						*(d)
		*(c) MC234 : 10001 - 10023 *(d) MC234 : 10024 -							

HST ASSY
FIG.225 HYDROSTATIC TRANSMISSION ASSEMBLY

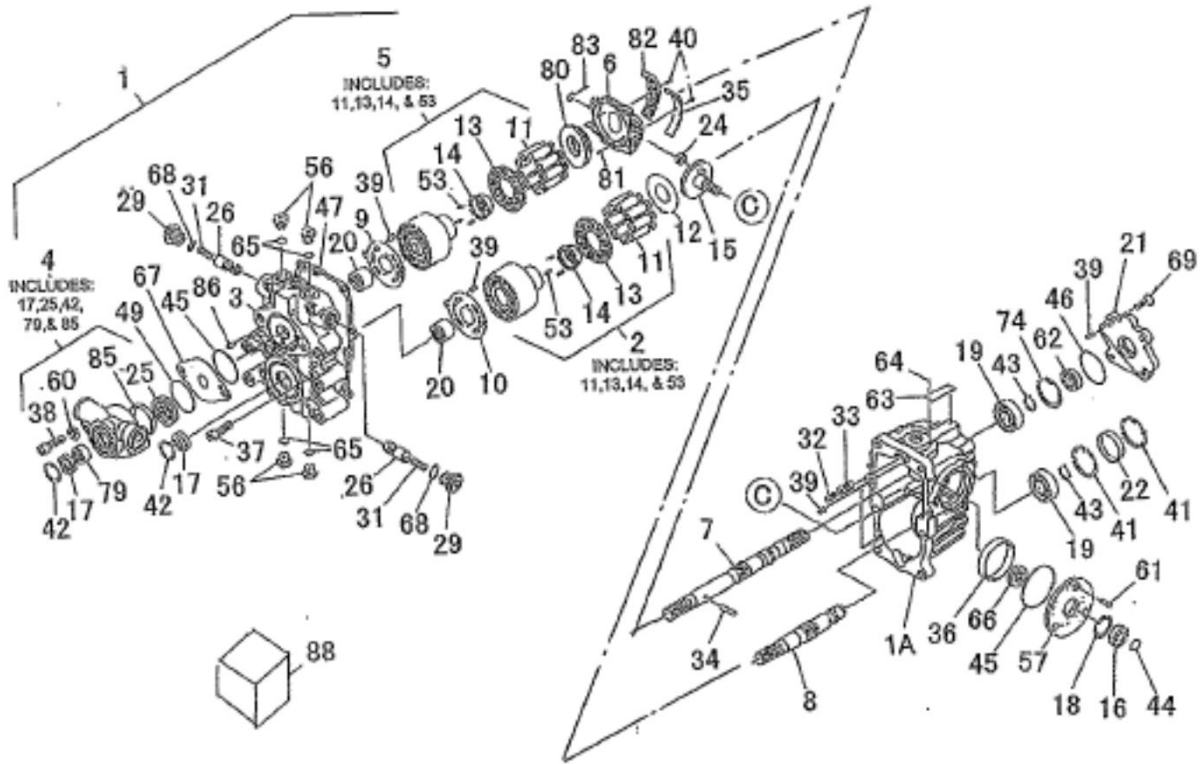

見出番号 KeyNo	部品番号 Parts No	部品名称 Part Name		台当個数			互換性	適応号機 Application	型 寸 Description	備 考 Remarks
				ALL						
1	32280 0160	H.S.T :18CC/REV.	H.S.T :18CC/REV.	1						
1A	*	CASE	ケース	1						
2	32284 0825	CLYINDER BLOCK KIT	シリンダブロックKIT	1						
3	*	PORT BLOCK	ポートブロック	1						
4	32284 0823	CHARGE PUMP KIT	チャージポンプKIT	1						
5	32284 0824	CYLINDER BLOCK KIT	シリンダブロックKIT	1						
6	32284 0790	SWASH PLATE	スワッシュプレート	1						
7	32284 0791	SHAFT :UPPER	シャフト :ウエ	1						
8	32284 0792	SHAFT :LOWER	シャフト :シタ	1						
9	32284 0793	VALVE PLATE :UPPER	バルブプレート :ウエ	1						
10	32284 0794	VALVE PLATE :LOWER	バルブプレート :シタ	1						
11	*	PISTON ASSY	ピストン ASSY	18						
12	32284 0795	THRUST PLATE	スラストプレート	1						
13	*	RETAINER	リテーナ	2						
14	*	RETAINER HOLDER	ホルダー	2						
15	32284 0796	TRANION SHAFT S/A	トランニオンシャフト S/A	1						
16	32284 0797	BALL BEARING	ボールベアリング	1						
17	*	OIL SEAL	オイルシール	2						
18	32284 0799	WASHER	ワッシャ	1						
19	04010 6205	BALL BEARING	ボールベアリング	2						
20	32284 0801	NEEDLE BEARING	ニードルベアリング	2						
21	32284 0802	COVER	カバー	1						
22	32284 0803	PLUG	ホアプラグ	1						
24	32284 0804	SLIDE METAL	スライドメタル	1						
25	*	ROTOR	トロイドロータ S/A	1						
26	32284 0773	CONTROL VALVE ASSY	コントロールバルブ ASSY	2						
29	32284 0774	PLUG	プラグ	2						
31	32284 0775	SPRING	スプリング	2						
32	32284 0728	CONTROL VALVE	コントロールバルブ	1						
33	32284 0727	SPRING	スプリング	1						
34	32284 0805	PIN	ピン	1						
35	32284 0806	BIUSHING	ブッシュ	1						
36	32284 0807	BUSHING	ブッシュ	1						
37	32284 0808	SOCKET HEAD BOLT	ソケットヘッドボルト	8						
38	01070 1045	BOLT :M10x45	ボルト :ボロセット	2						

HST ASSY
FIG.225 HYDROSTATIC TRANSMISSION ASSEMBLY

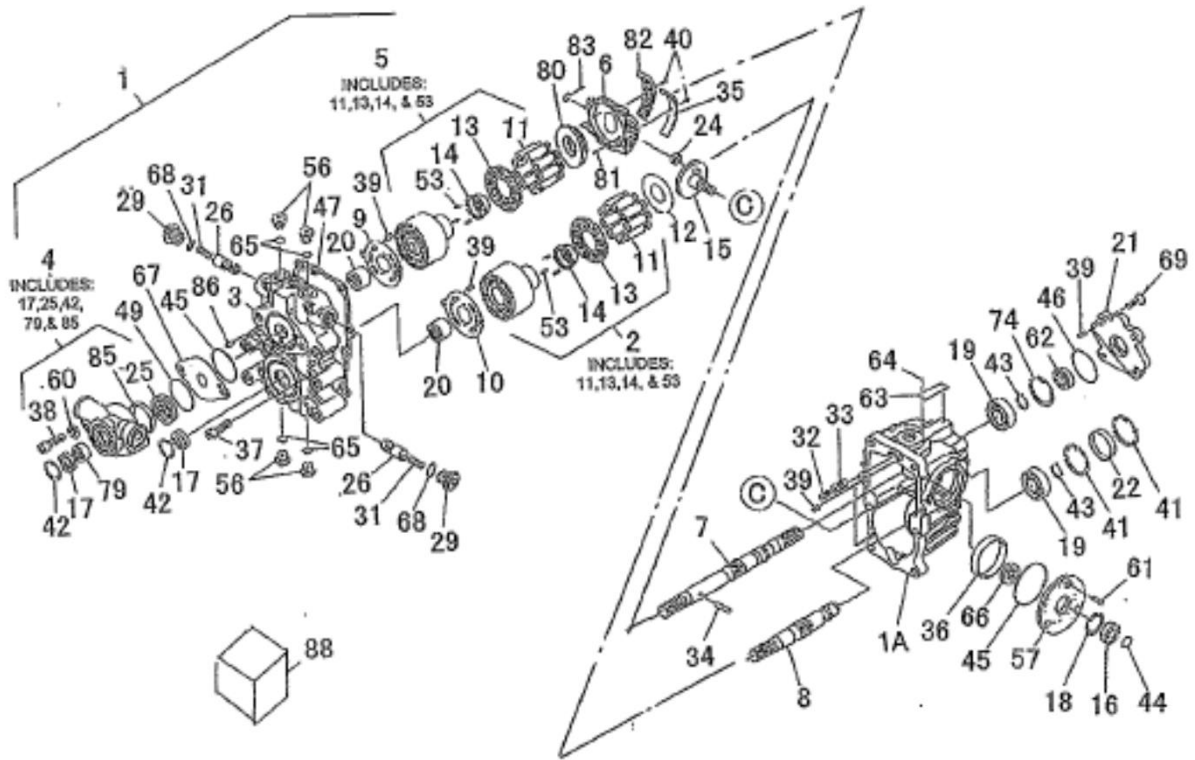

見出番号 KeyNo	部品番号 Parts No	部品名称 Part Name		台当個数			互換性	適応号機 Application	型 寸 Description	備 考 Remarks
				ALL						
39	32284 0809	PIN	ピン	6						
40	32284 0810	PIN	ピン	2						
41	03650 0055	SNAP RING	スナップリング	2						
42	03650 0030	SNAP RING	スナップリング	2						
43	03610 0025	SNAP RING	スナップリング	2						
44	03610 0020	SNAP RING	スナップリング	1						
45	*	O-RING	Oリング	2						
46	*	O-RING	Oリング	1						
47	*	GASKET	ガスケット	1						
49	*	O-RING	Oリング	1						
53	*	SPRING	スプリング	2						
56	32284 0813	PLUG	プラグ	4						
57	32284 0814	COVER	カバー	1						
60	02610 0010	WASHER	ワッシャ	2						
61	01530 0614	SCREW	スクリュ	3						
62	*	OIL SEAL	オイルシール	1						
63	*	PLATE	プレート	1						
64	*	SCREW	スクリュ	2						
65	05211 0110	O-RING	Oリング	4						
66	*	OIL SEAL	オイルシール	1						
67	32284 0821	PLATE	プレート	1						
68	05211 0180	O-RING	Oリング	2						
69	32284 0817	SCREW	スクリュ	4						
74	03650 0052	SNAP RING	スナップリング	1						
79	*	NEEDLE BEARING	ニードルベアリング	1						
80	32284 0818	THRUST PLATE	スラストプレート	1						
81	32284 0779	PIN	ピン	2						
82	32284 0819	ROLLER BEARING	ローラベアリング	1						
83	32284 0820	GUIDE ASSY	ガイド ASSY	1						
85	*	BIUSHING	ブッシュ	1						
86	41081 0430	PIN	ピン	2						
88	32284 0822	SEAL KIT	リペア KIT	1						

ラジエタ、シャフウバン
FIG.226 RADIATOR , PLATE

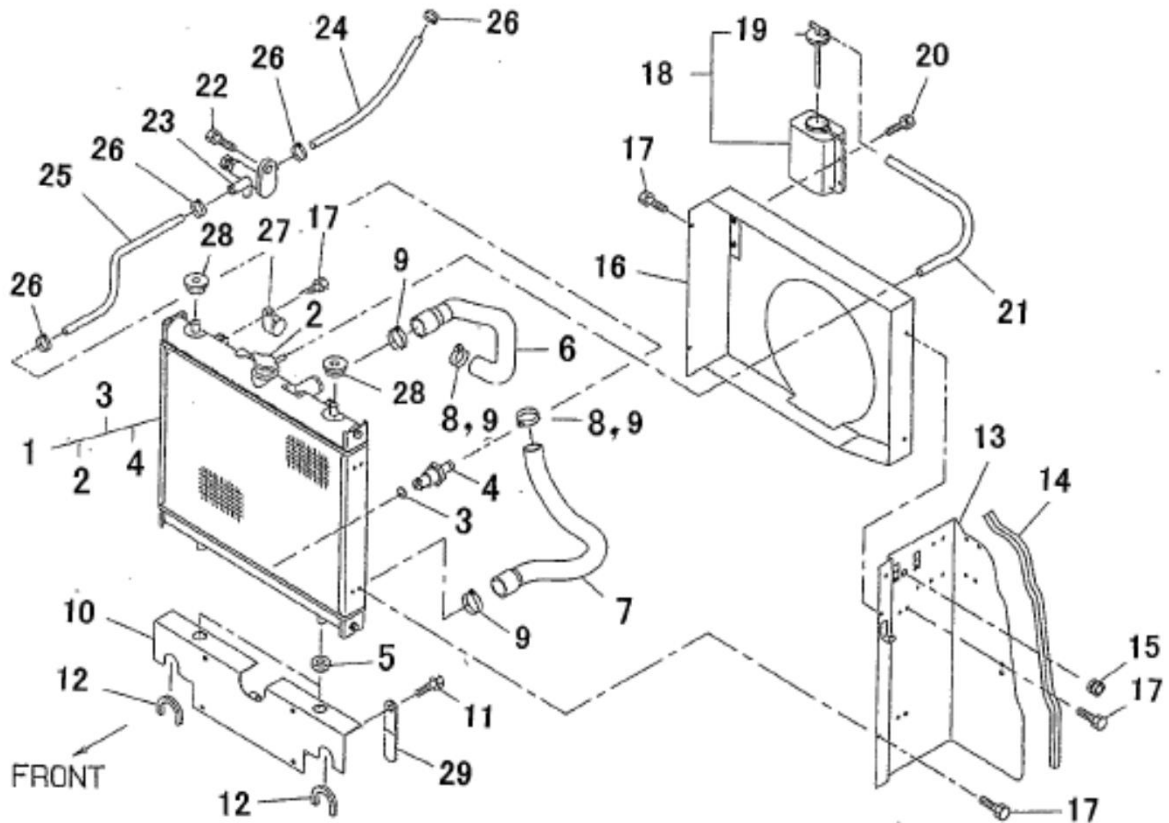

見出番号 KeyNo	部品番号 Parts No	部品名称 Part Name	台当個数			互換性	適応号機 Application	型 寸 Description	備 考 Remarks
			234	284	354				
1	31010 0980	RADIATOR ASSY	ラジエタ ASSY	1	1	1			
2	31011 0200	CAP :RADIATOR	キャップ :ラジエタ	1	1	1			
3	31019 0477	O-RING	O リング	1	1	1			
4	31013 0220	DRAIN PLUG :RADIATOR	ドレーンコック	1	1	1			
5	39811 9670	RUBBER	ゴム :ラジエタサエ	2	2	2			
6	31016 1480	RADIATOR HOSE :UPPER	ラジエタホース :ウエ	1					*(a)
6	31016 1500	RADIATOR HOSE :UPPER	ラジエタホース :ウエ		1	1			
7	31016 1490	RADIATOR HOSE :LOWER	ラジエタホース :シタ	1					
7	31016 1510	RADIATOR HOSE :LOWER	ラジエタホース :シタ		1	1			
8	06710 0043	HOSE BAND	ホースバンド	2					
9	06710 0043	HOSE BAND	ホースバンド	2	4	4			
10	31030 0880	SUPPORT	ラジエタサエ	1	1	1			
11	01081 0820	BOLT :M8x20	ボルト	2	2	2			
12	39812 1160	RUBBER L90	ゴム :トリム L90	2	2	2			
13	31036 1381	PLATE :LH	シャフウバン :L	1	1	1			
14	39811 0250	RUBBER :400L	ゴム	1	1	1			*(c)
15	39811 0240	RUBBER	ゴム	1	1	1			
16	31025 0100	SHROUD	シユラウド	1					
16	31025 0080	SHROUD	シユラウド		1				
16	31025 0120	SHROUD	シユラウド			1			
17	01081 0612	BOLT :M6x12	ボルト	8	8	8			
18	31055 0110	TANK ASSY	タンク ASSY	1	1	1			
19	31011 0190	CAP	キャップ	1	1	1			
20	01081 0616	BOLT :M6X16	ボルト	2	2	2			
21	31012 0260	OVER FLOW PIPE	オーバーフローパイプ	1	1	1			
22	01081 0820	BOLT :M8x20	ボルト	1	1	1			
23	31013 0290	COCK	ドレーンコック	1	1	1			
24	36077 1170	FUEL PIPE	フユエルパイプ	1	1	1			*(c)
25	36077 0990	FUEL PIPE	フユエルパイプ	1	1	1			
26	39875 0430	BAND	ホースバンド	4	4	4			
27	39911 1960	CLAMP	クランプ	1	1	1			
28	39811 0501	RUBBER	ゴム	2	2	2			*(a)
29	39911 0280	CLAMP	クランプ	1	1	1			

ラジエタ、シャフウハン
 FIG.226 RADIATOR , PLATE

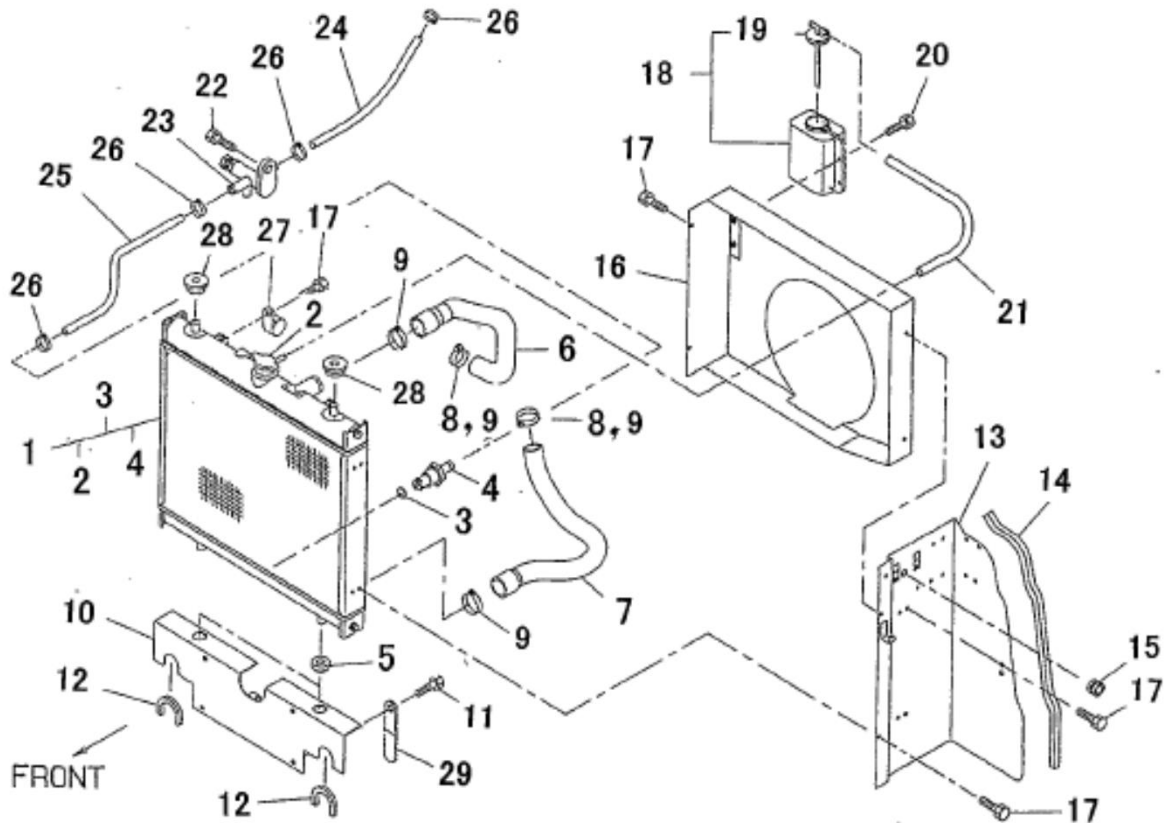

見出番号 KeyNo	部品番号 Parts No	部品名称 Part Name	台当個数			互換性	適応号機 Application	型 寸 Description	備 考 Remarks
			234	284	354				
6	31016 1790	RADIATOR HOSE :UPPER	1						*(b)
28	39911 3620	CLAMP	1	1	1				*(b)
		*(a) MC234 : 10001 - 10032 MC284 : 10001 - 20094 MC354 : 10001 - 20031							
		*(b) MC234 : 20001 - MC284 : 20095 - MC354 : 20032 -							
14	39811 7270	RUBBER :350L	1	1	1				*(d)
		*(c) MC234 : 10001 - 10026 MC284 : 10001 - 10076 MC354 : 10001 - 10039							
		*(d) MC234 : 10027 - MC284 : 10077 - MC354 : 10040 -							

シートダイ
FIG.227 SEAT BRACKET

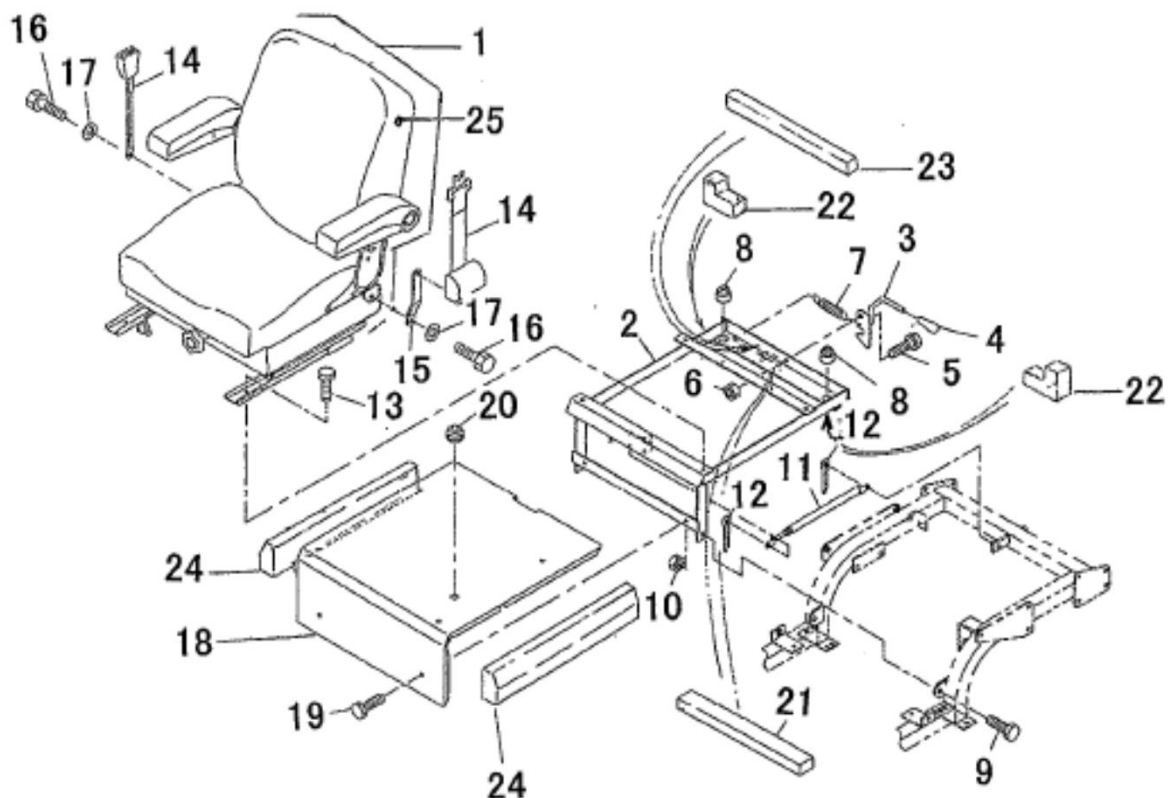

見出番号 KeyNo	部品番号 Parts No	部品名称 Part Name		台当個数			互換性	適応号機 Application	型 寸 Description	備 考 Remarks
				ALL						
1	35507 0411	SEAT ASSY	シート ASSY	1						
2	35575 2220	BRACKET	シートダイ	1						
3	35563 0100	HOOK	フック :シートロツク	1						
4	49818 0100	GRIP	グリップ	1						
5	01031 1025	BOLT :M10x25	ボルト	1						
6	02090 0010	NUT :M10	ナツト	1						
7	39821 4540	SPRING	スプリング	1						
8	39811 0501	RUBBER	ゴム	2						
9	01031 1235	BOLT :M12x35	ボルト	2						
10	02090 0012	NUT :M12	ナツト	2						
11	37891 0240	DUMPER	ダンパ	1						
12	03010 3225	COTTER PIN	スプリツドピン	2						
13	01151 0820	BOLT :M8x20	ボルト	4						
14	35585 0170	SEAT BELT	シートベルト	1						
15	39956 8760	PLATE	プレート	1						
16	01151 1025	BOLT :M10x25	ボルト	3						
17	02610 0010	WASHER	ワツシヤ	4						
18	35525 2320	FLOOR SEAT	フロア :シートダイ	1						
19	01081 0816	BOLT ;M8x16	ボルト	2						
20	39811 0100	RUBBER	ゴム	1						
21	39813 1330	SPONGE	スポンヅ	1						
22	39813 5010	SPONGE ;UNDER SEAT	スポンヅ :シートシタ	2						
23	39813 5140	SPONGE	スポンヅ :20X20x420	1						
24	39813 5150	SPONGE	スポンヅ	2						
25	35570 0581	SEAT ASSY :UPPER	シートASSY :ウエ	1						

エンジンサポート
FIG.228 ENGINE SUPPORT

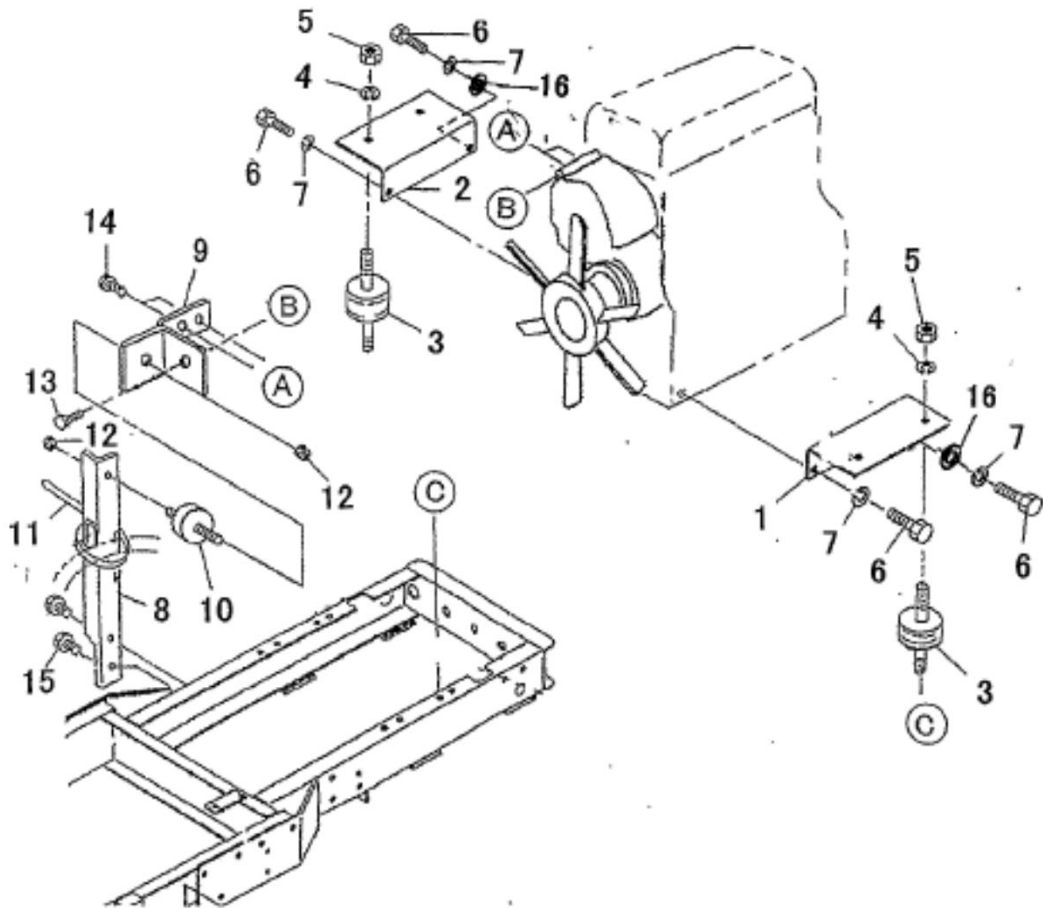

見出番号 KeyNo	部品番号 Parts No	部品名称 Part Name		台当個数			互換性	適応号機 Application	型寸 Description	備考 Remarks
				234	284	354				
1	31061 0460	ENGINE SUPPORT :L.H	エンジンササエ :L	1						
1	31061 0460	ENGINE SUPPORT :L.H	エンジンササエ :L		1					
1	31061 0480	ENGINE SUPPORT :L.H	エンジンササエ :L			1				
2	31061 0450	ENGINE SUPPORT :R.H	エンジンササエ :R	1						
2	31061 0470	ENGINE SUPPORT :R.H	エンジンササエ :R		1					
2	31061 0490	ENGINE SUPPORT :R.H	エンジンササエ :R			1				
3	39812 0790	RUBBER	ホウシゴム	4	4	4				
4	02710 0010	SPRING WASHER	スプリングワッシャ	4	4	4				
5	02090 0010	NUT :M10	ナット	4	4	4				
6	01161 1225	BOLT :M14x1.25-25L	ホルト	4						
6	01041 1425	BOLT :M14x1.5-25L	ホルト		8	8				
7	02710 0014	SPRING WASHER	スプリングワッシャ		8	8				
8	31061 0531	SUPPORT	エンジンササエ	1						
8	31061 0510	SUPPORT	エンジンササエ		1	1				
9	31060 0770	ENGINE SUPPORT	エンジンサポート	1						
9	31060 0681	ENGINE SUPPORT	エンジンサポート		1	1				
10	39811 0550	RUBBER	ゴム	1	1	1				
11	39875 0150	BAND	バンド	1	1	1				
12	02150 0010	NUT :M10	ナット	2						
12	02150 0010	NUT :M10	ナット		4	4				
13	01151 0820	BOLT :M8x20	ホルト	1	1	1				
14	01131 0616	BOLT :M6x16	ホルト	2	2	2				
15	01031 1020	BOLT :M10x20	ホルト		2	2				
16	02610 0012	WASHER	ワッシャ	4						

エンジンサポート, シャフウバン
 FIG.229 ENGINE SUPPORT, PLATE

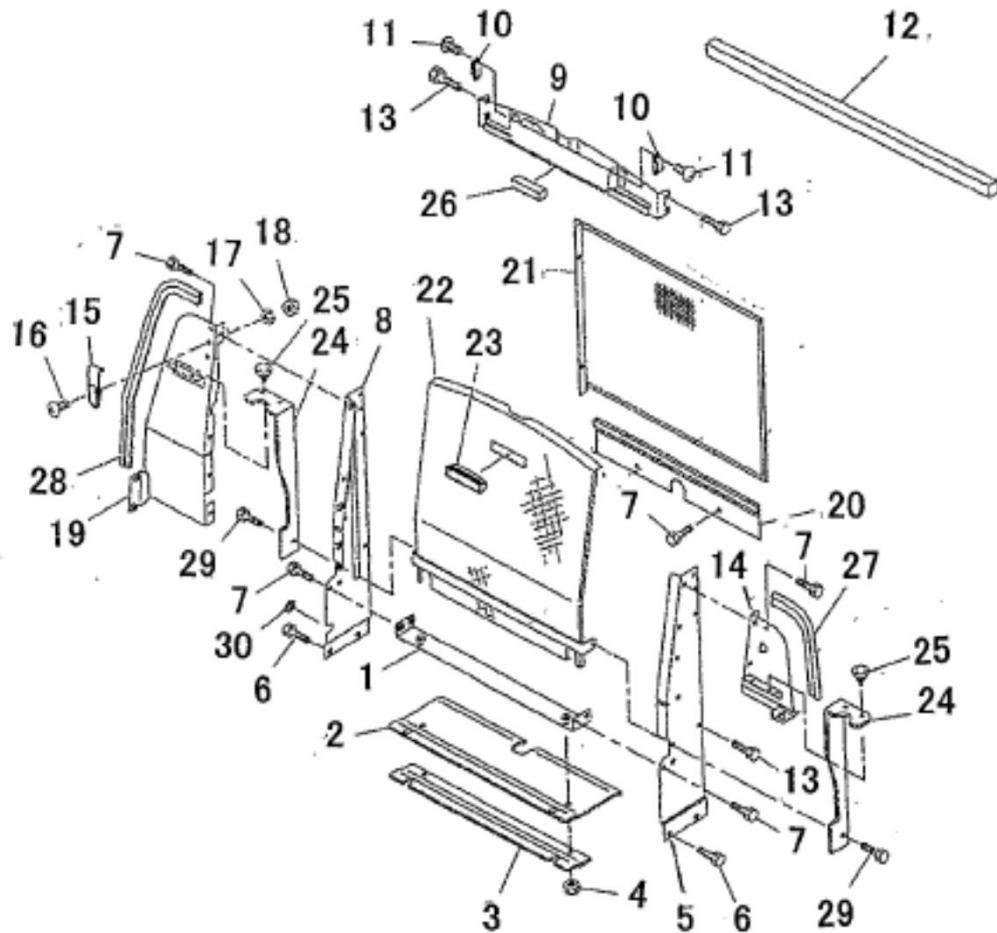

見出番号 KeyNo	部品番号 Parts No	部品名称 Part Name		台当個数			互換性	適応号機 Application	型 寸 Description	備 考 Remarks
				ALL						
1	31035 2670	PLATE	シャフウバン:ゴムウエ	1						
2	39812 0971	RUBBER	ゴム:シャフウ	1						
3	31036 1390	PLATE	シャフウバン:ゴムシタ	1						
4	02310 0008	NUT ;M8	ナット	2						
5	31030 0860	RADIATOR STAY :L.H	ラジエタササエ:L	1						
6	01151 1020	BOLT ;M10x20	ボルト	4						
7	01081 0816	BOLT ;M8x16	ボルト	12						
8	31030 0910	RADIATOR STAY ;R.H	ラジエタササエ:R	1						
9	31035 2641	PLATE	シャフウバン:ウエ	1						
10	39833 0290	FASTENER	ファアスナ:マグネットキャッチ	2						
11	01560 0416	SCREW	スクリュ	4						
12	39813 3690	SPONGE	スポンジ	1						
13	01081 0612	BOLT ;M6x12	ボルト	8						
14	31035 2690	PLATE :L.H	シャフウバン:L ウエ	1						
15	39833 0320	HINGE	ヒンジ:ファスナー	1						
16	01530 0512	SCREW	スクリュ	2						
17	02710 0005	SPRING WASHER	スプリングワッシャ	2						
18	02010 0005	NUT ;M5	ナット	2						
19	31035 2620	PLATE :R.H	シャフウバン:R	1						
20	31035 2660	PLATE	シャフウバン:シタ	1						
21	31014 0911	SCREEN	ホウチユウアミ	1						
22	35031 2080	FRONT MASK	フロントスクリーン	1						
23	39818 1770	GRIP	グリツプ	1						
24	39812 0980	RUBBER	ゴム:シャフウ	2						
25	39834 0240	CLIP	クリツプ	4						
26	39813 4730	SPONGE	スポンジ	1						
27	39811 7710	RUBBER L260	ゴム:トリム	1						
28	39811 8540	RUBBER L550	ゴム:トリム	1						
29	01081 0820	BOLT ;M8x20	ボルト	2						
30	39811 0100	RUBBER	ゴム	1						

ブレーキペダル
FIG.230 BRAKE PEDALS

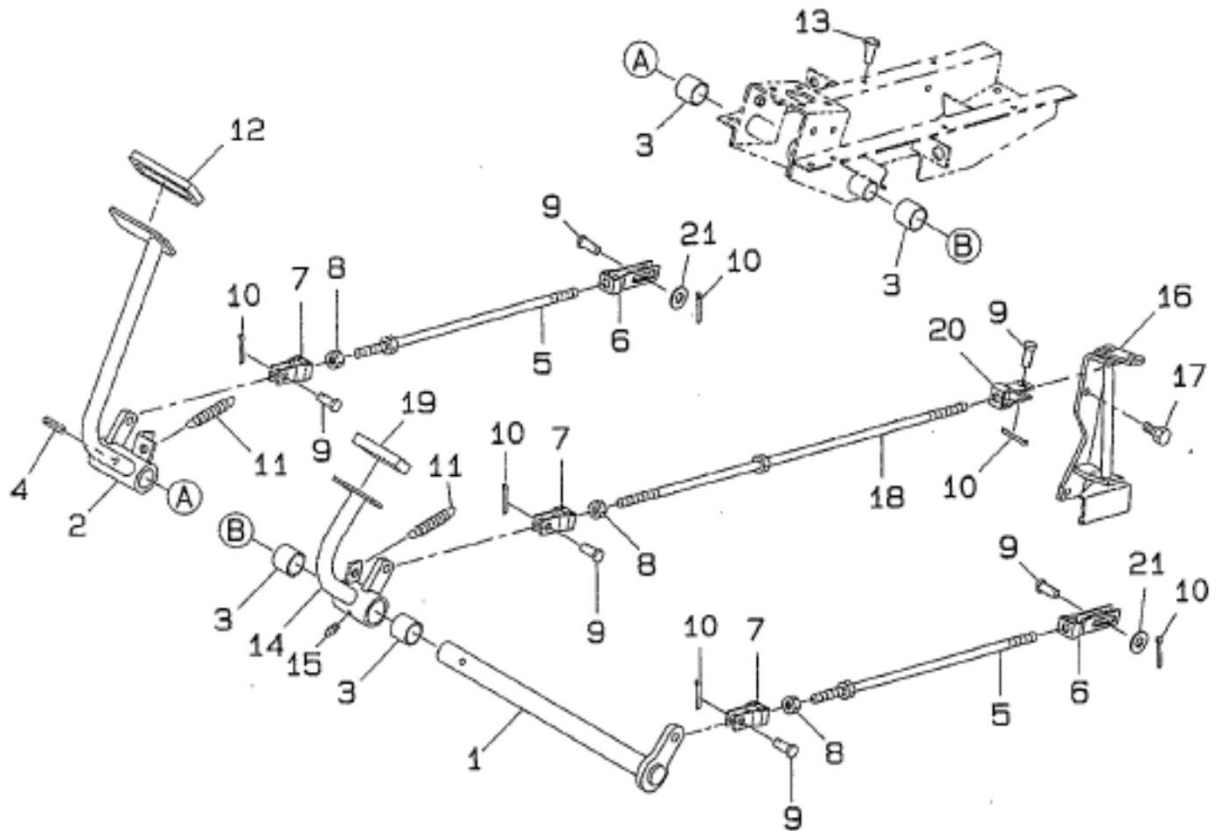

見出番号 KeyNo	部品番号 Parts No	部品名称 Part Name		台当個数			互換性	適応号機 Application	型 寸 Description	備 考 Remarks
				ALL						
1	35820 0940	PEDAL SHAFT	ペダルシャフト	1						
2	35810 4750	PEDAL :BRAKE R.H	ペダル:ブレーキ R	1						
3	39851 0070	BUSHING	ブッシュ :25x30x25	6						
4	03030 0840	SPRING PIN	スプリングピン	1						
5	35850 0261	ROD :BRAKE R.H	ロッド: ブレーキ :R	2						
6	35855 0190	FORK JOINT :L.H	フォークジョイント :L	2						
7	35855 0010	FORK JOINT :R.H	フォークジョイント :R	3						
8	02090 0010	NUT :M10	ナット	3						
9	03131 1020	PIN	ヒラアタマピン	6						
10	03010 3225	SPLIT PIN	スプリットピン	6						
11	39821 0290	SPRING	スプリング	2						
12	39811 7790	RUBBER :PAD	ゴム	1						
13	39811 0110	RUBBER	ゴム	2						
14	35810 4770	PEDAL :DIFFLOCK	ペダル:テフロック	1						
15	06061 0000	GREASE NIPPLE	グリスニップル	1						
16	32655 0210	DIFFLOCK LEVER	テフロックレバー	1						
17	01081 0816	BOLT :M8x16	ボルト	2						
18	35851 1120	ROD	ロッド :L610	1						
19	39811 3000	RUBBER :PAD	ゴム :ステツプ	1						
20	35855 0020	FORK JOINT :L.H	フォークジョイント :L	1						
21	02610 0010	WASHER	ワッシャ	2						

駐車ブレーキ、レンジレバー
 FIG.231 PARKING BRAKE, RANGE LEVER

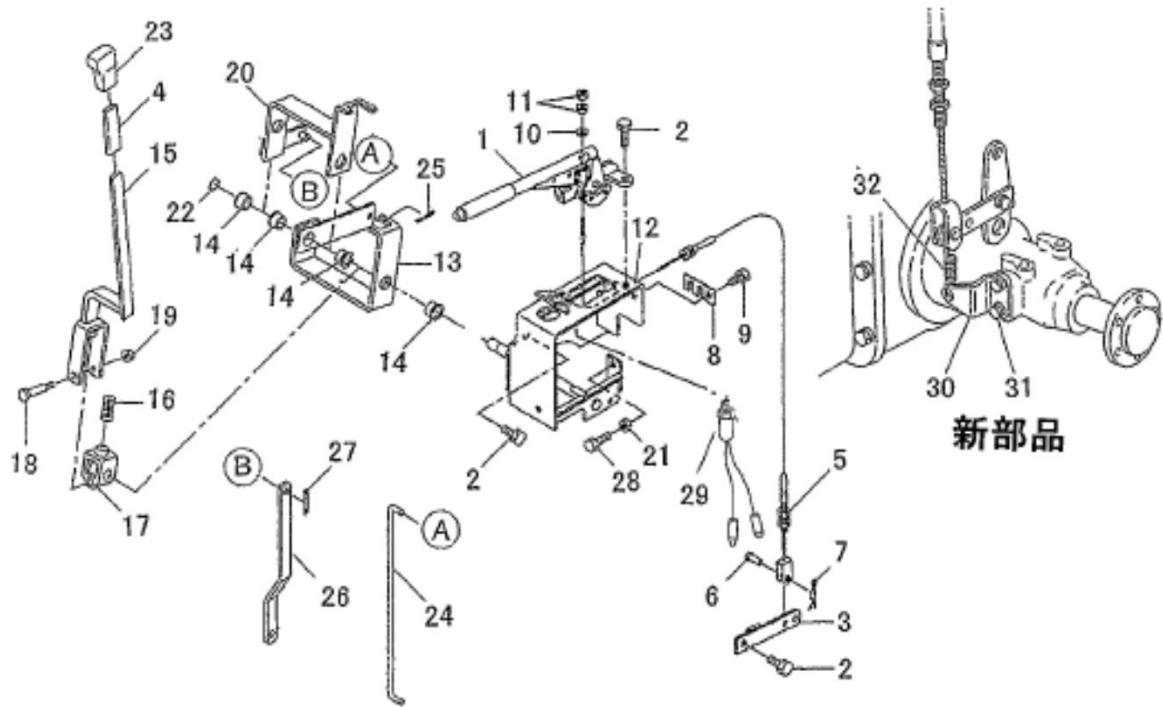

見出番号 KeyNo	部品番号 Parts No	部品名称 Part Name		台当個数			互換性	適応号機 Application	型 寸 Description	備 考 Remarks
				ALL						
1	32865 0191	HAND BRAKE	サイドブレーキ	1						
2	01151 1020	BOLT :M10x20	ボルト	7						
3	32840 0560	BRAKE LEVER	ブレーキレバー :カム	2						
4	06810 9053	VINYL TUBE	ビニルチューブ	1						
5	31270 0662	WIRE ASSY :BRAKE	ワイヤASSY :ブレーキ	2						
6	03131 0820	PIN	ヒラアタマピン	2						
7	03010 2025	SPLIT PIN	スプリットピン	2						
8	31274 0230	WIRE HOLDER	ワイヤホルダ	1						
9	01081 0816	BOLT :M8x16	ボルト	1						
10	02610 0006	WASHER	ワッシャ	2						
11	02240 0006	U NUT :M6	U-ナット	2						
12	32832 0920	CAM LEVER	ステイ :レバー	1						
13	32410 6670	CHANGE LEVER	チェンジレバー :4WD ウェ	1						
14	39851 1320	BUSHING	ブッシュ	4						
15	32410 6710	CHANGE LEVER	チェンジレバー :フク	1						
16	39821 5500	SPRING	スプリング	1						
17	32412 1000	BOSS	ボス	1						
18	39943 1070	BOLT	ボルト	1						
19	02150 0008	NUT :M8	ナット	1						
20	32410 6690	CHANGE LEVER	チェンジレバー :フク ウェ	1						
21	02090 0008	NUT :M8	ナット	1						
22	03610 0015	SNAP RING	スナップリング	1						
23	39818 0890	GRIP	グリップ	1						
24	32436 2080	SHIFT LINK	シフトリンク	1						
25	03010 2025	SPLIT PIN	スプリットピン	2						
26	32436 2090	SHIFT LINK	シフトリンク	1						
27	03010 3225	SPLIT PIN	スプリットピン	2						
28	01031 0825	BOLT :M8x25	ボルト	1						
29	38520 0731	SWITCH ASSY	スイッチ ASSY	1						
30	32836 0440	BRACKET	ブラケット :ブレーキ	2					*(a)	
31	01151 1220	BOLT :M12x20	ボルト	4					*(a)	
32	39821 4590	SPRING	スプリング	2					*(a)	
*(a) MC234 : 10027 - MC284 : 10077 - MC354 : 10040 -										

フロントホイール , リヤホイール
 FIG.232 FRONT WHEELS , REAR WHEELS

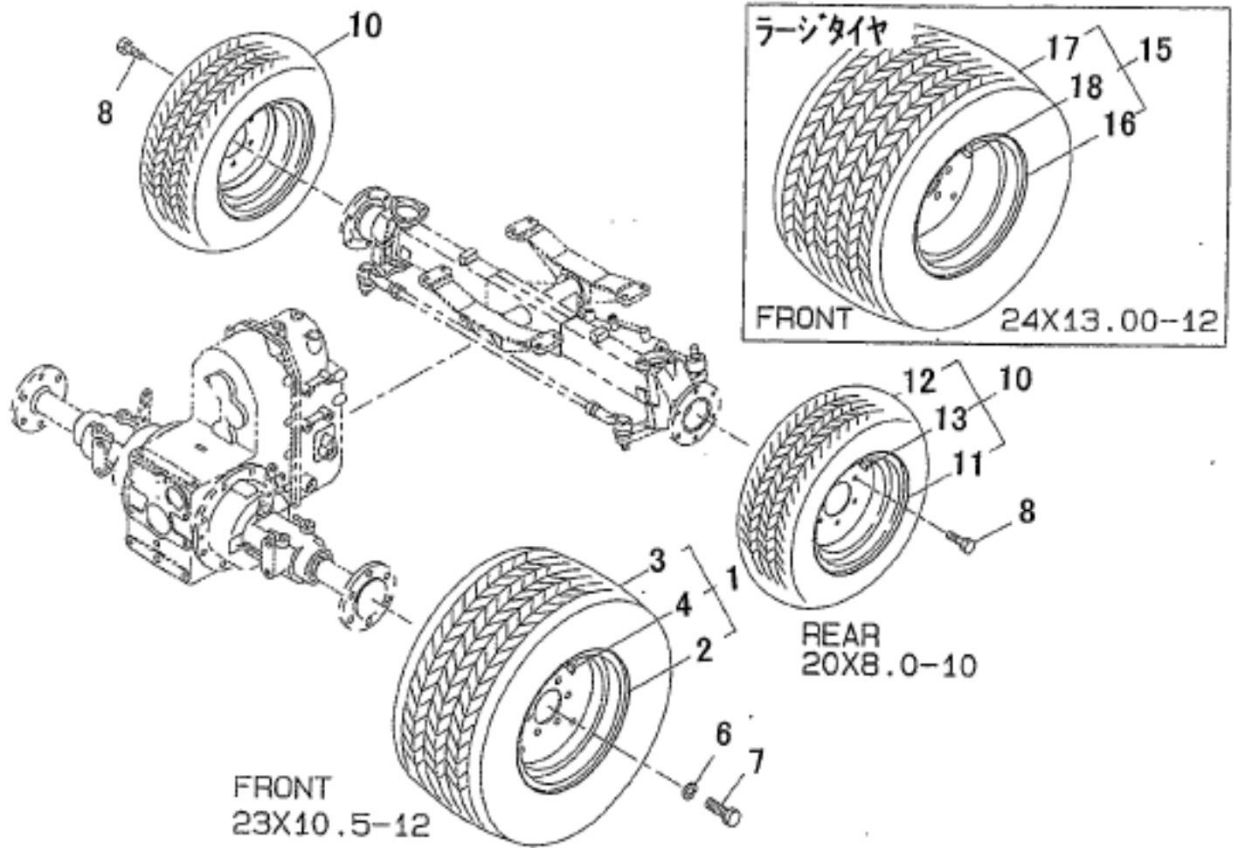

見出番号 KeyNo	部品番号 Parts No	部品名称 Part Name		台当個数			互換性	適応号機 Application	型 寸 Description	備 考 Remarks
				ALL						
1	33603 5690	FRONT WHEEL ASSY	フロントホイールASSY	2						
2	33610 3420	DISC WHEEL ;8LB-15	ディスクホイール	2						
3	33613 2640	TIRE ;23x10.5-12 4PR	タイヤ ;24x13.00-12 6PR	2						
4	33615 0020	VALVE ;TR413	バルブ	2						
6	02710 0014	SPRING WASHER	スプリングワッシャ	12						
7	01010 9439	BOLT ;M14x1.5-30L	ボルト	12						
8	01151 1020	BOLT ;M10x20	ボルト	12						
10	33601 9133	REAR WHEEL ASSY	リヤホイールASSY	2						
11	33610 2261	DISC WHEEL ;8LB-15	ディスクホイール	2						
12	33613 2651	TIRE ;20x8.00-10 6PR	タイヤ ;20x8.00-10 6PR	2						
13	33615 0020	VALVE ;TR413	バルブ	2						
15	33603 5711	FRONT WHEEL ASSY	フロントホイールASSY	2						
16	33610 3460	DISC WHEEL ;8LB-15	ディスクホイール	2						
17	33613 2661	TIRE ;24x13.00-12 6PR	タイヤ ;24x13.00-12 6PR	2						
18	33615 0020	VALVE ;TR413	バルブ	2						

電装品 ,ワイヤハーネス
 FIG.233 ELECTRONIC PARTS , WIRE HARNESS

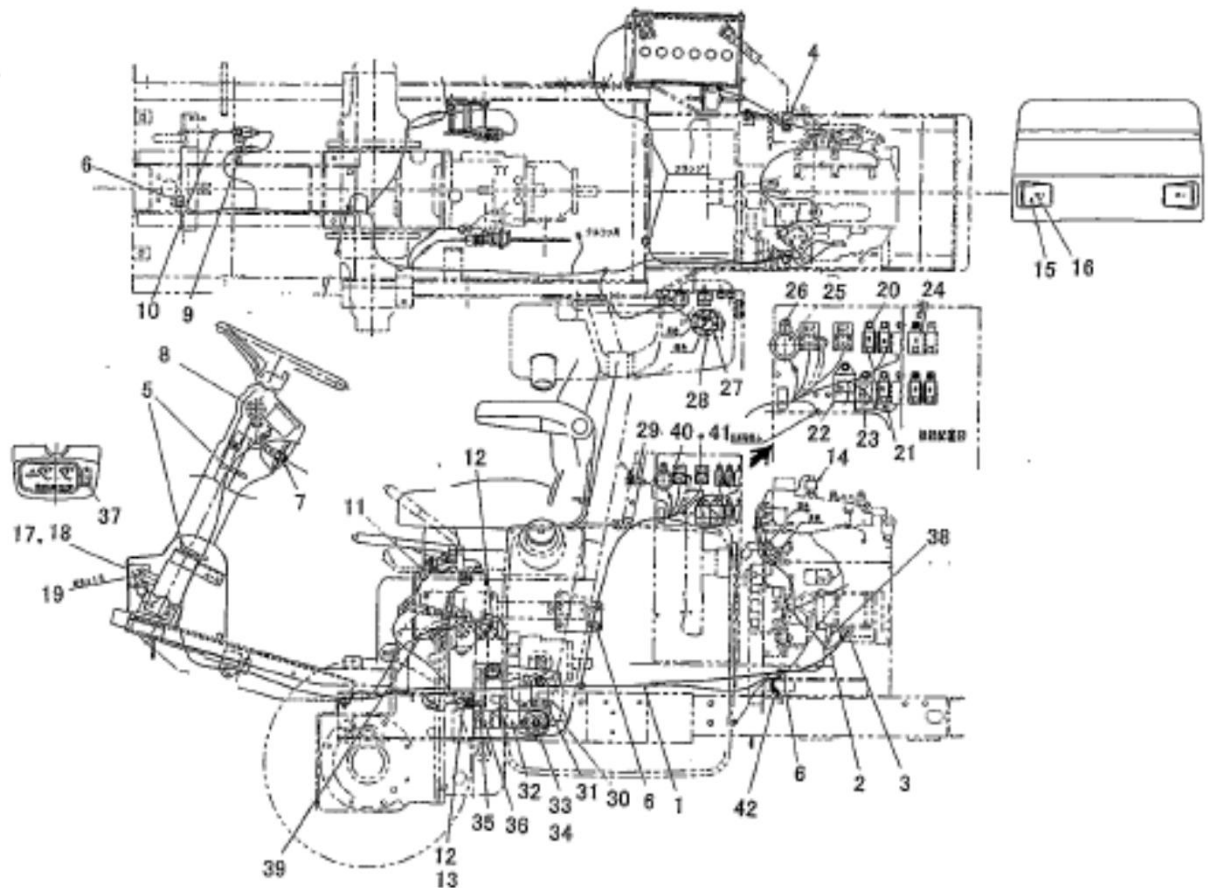

見出番号 KeyNo	部品番号 Parts No	部品名称 Part Name		台当個数			互換性	適応号機 Application	型 寸 Description	備 考 Remarks
				ALL						
1	38561 1040	WIRE HARNESS ;MAIN	ワイヤハーネス ;メイン	1						
2	38565 0461	BATTERY CABLE (+)	バッテリーケーブル ;+	1						
3	39811 9870	RUBBER	ゴム ;セルモータ	1						
4	38565 0511	BATTERY CABLE (-)	バッテリーケーブル ;-	1						
5	39875 0240	BAND	バンド	4						
6	39911 0340	CLAMP	クランプ	4						
7	38520 1810	SWITCH ASSY ;HEAD	スイッチASSY ;ヘッド	1						
8	38520 2110	SWITCH ASSY ;STARTER	スイッチASSY ;スタータ	1						
9	48522 0181	SWITCH ASSY	スイッチASSY	1						
10	39821 1880	SPRING	スプリング	1						
11	38520 0731	SWITCH ASSY ;PARKING	スイッチASSY	1						
12	38520 0891	SWITCH ASSY ;HST, PTC	スイッチASSY	2						
13	38524 0038	NUT ;M20x1.5	ナット	1						
14	38520 0570	SWITCH ASSY ;AIR CLEANER	スイッチASSY ;エアクリーナ	1						
15	38515 0200	REFLECTOR	レフレクタ	2						
16	02310 0006	NUT ;M6	ナット	2						
17	38510 1910	LAMP ASSY ;FRONT	ランプ ASSY ;ヘッド	1						
18	38512 0700	BLUB ;23W	バルブ ;23W	1						
19	01081 0616	BOLT ;M6x16	ボルト	2						
20	38523 0300	RERAY ;1A	リレー ;1ADツキ	5						
21	38523 0250	RERAY ;BRAKE	リレー	1						
22	38587 0301	CONTROLLER ;GLOW	コントローラ ;タイマー	1						
23	38587 0641	CONTROLLER ;TIMER	コントローラ ;タイマー	1						
24	01081 0616	BOLT ;M6x16	ボルト	8						
25	38525 0130	BUZZER ASSY	ブザー ASSY	1						
26	01515 0520	SCREW	スクリュー	1						
27	38528 0210	FUEL GAUGE	フュエルゲージ	1						
28	01514 0514	SCREW	スクリュー	5						
29	38575 0360	GIGAR LIGHTER ASSY	パワーソケット, セルホン;メス	1						
30	39956 8751	PLATE	プレート	1					クルーズコントロール(オプション)	
31	01081 0814	BOLT ;M8x16	ボルト	3					クルーズコントロール(オプション)	
32	39956 8740	PLATE	プレート; マグネットホルダ	1					クルーズコントロール(オプション)	
33	38531 0021	COIL ;MAGNET	コイル ;マグネット	1					クルーズコントロール(オプション)	
34	39851 1990	BUSHING	ブッシュ	1					クルーズコントロール(オプション)	
35	01151 1025	BOLT ;M10x25	ボルト	1					クルーズコントロール(オプション)	

電装品 ,ワイヤハーネス
 FIG.233 ELECTRONIC PARTS , WIRE HARNESS

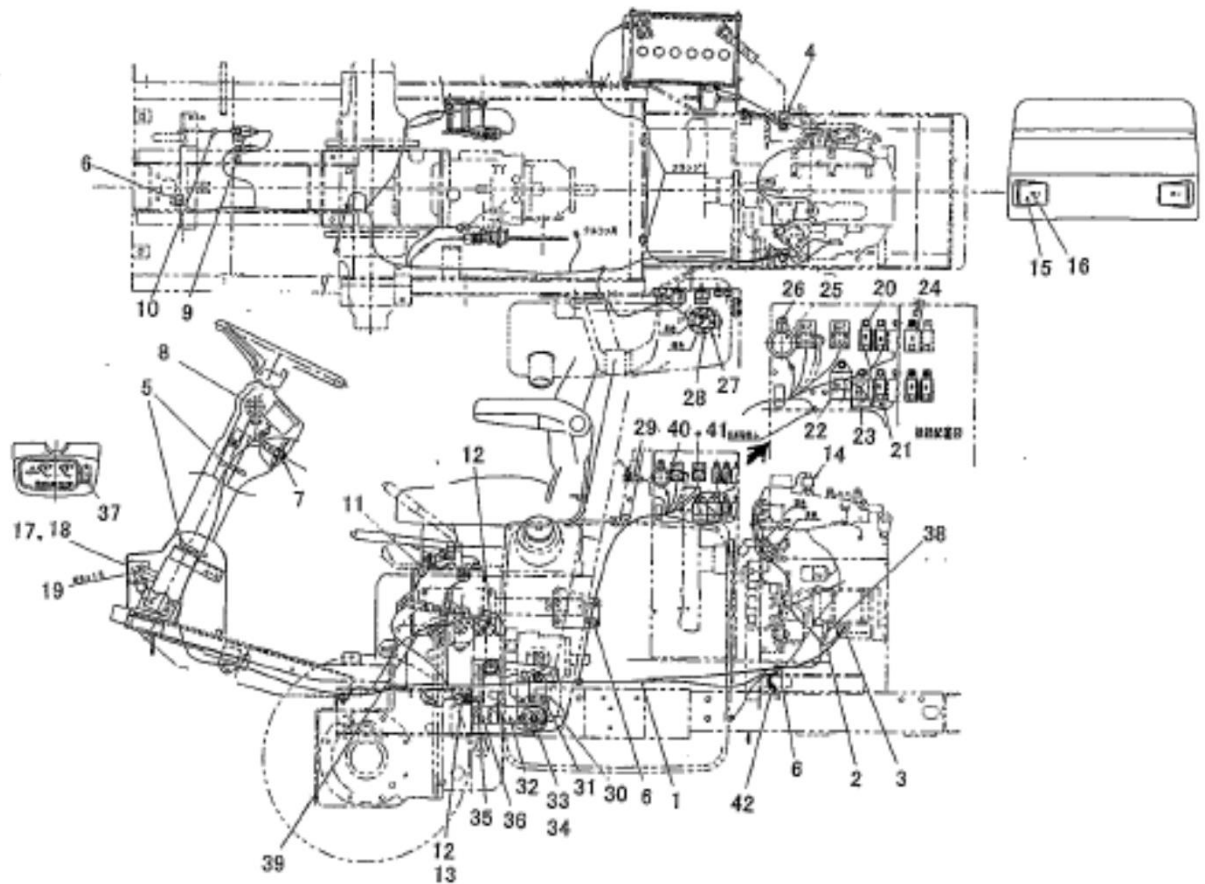

見出番号 KeyNo	部品番号 Parts No	部品名称 Part Name		台当個数			互換性	適応号機 Application	型 寸 Description	備 考 Remarks
				ALL						
36	01081 0814	BOLT ;M8x14	ボルト	1				クルーズコントロール(オプション)		
37	38520 2100	SWITCH ASSY	スイッチASSY	1				クルーズコントロール(オプション)		
38	38560 3370	LINK ;FUSIBLE	ヒューズプルリンク	1						
39	38562 0310	TERMINAL ;DIODE	ダイオード	1						
40	38541 0080	FUSE ;10A	ヒューズ ;10A	3						
41	38541 0130	FUSE ;20A	ヒューズ ;20A	3						
42	38561 2820	WIRE HARNESS	ワイヤハーネス ;アース	1					*(a)	
*(a) MC234 : 20007 - MC284 : 20249 - MC354 : 20052 -										

ネームプレート
FIG.234 NAME PLATE

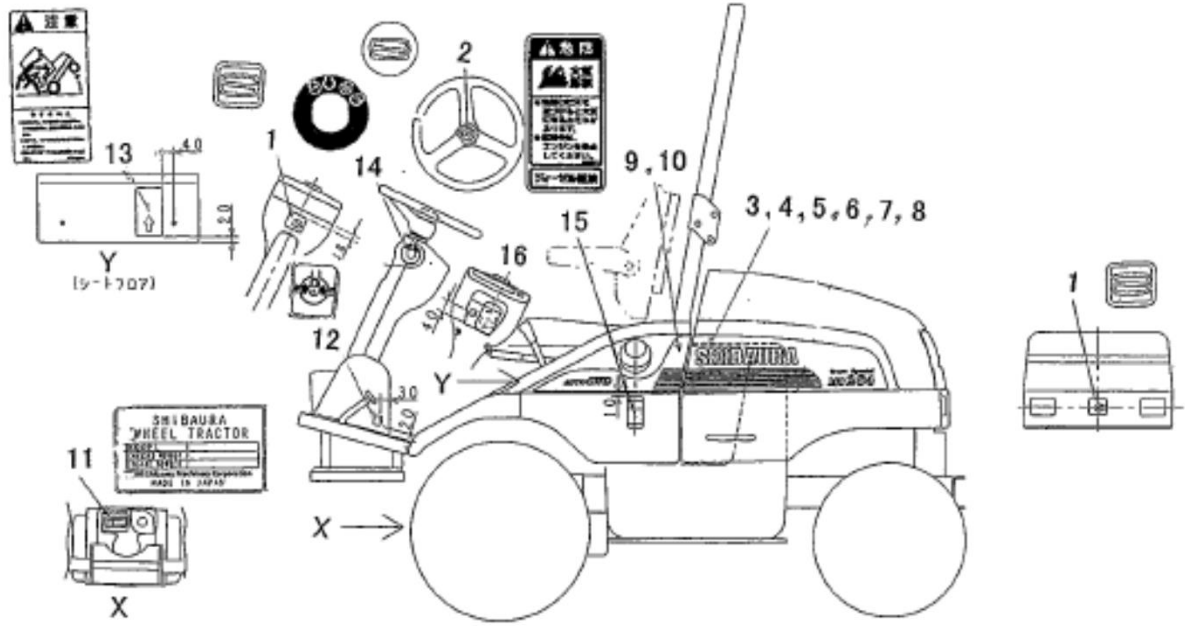

見出番号 KeyNo	部品番号 Parts No	部品名称 Part Name	台当個数			互換性	適応号機 Application	型 寸 Description	備 考 Remarks
			234	284	354				
1	39010 1290	NAME PLATE :S ネームプレート :Sマーク	2	2	2				
2	39010 1100	NAME PLATE ネームプレート :ハンドルスマ	1	1	1				
3	39012 2010	NAME PLATE :L.H サイドネームプレート :L	1						
4	39012 2030	NAME PLATE :L.H サイドネームプレート :L		1					
5	39012 2040	NAME PLATE :L.H サイドネームプレート :L			1				
6	39012 2060	NAME PLATE :R.H サイドネームプレート :R	1						
7	39012 2080	NAME PLATE :R.H サイドネームプレート :R		1					
8	39012 2090	NAME PLATE :R.H サイドネームプレート :R			1				
9	39012 2110	NAME PLATE :L.H サイドネームプレート :L	1	1	1				
10	39012 2130	NAME PLATE :R.H サイドネームプレート :R	1	1	1				
11	*	NAME PLATE :ID ネームプレート :ID	1	1	1				
12	39019 8301	CAUTION PLATE :DIFF コーションプレート :デフロック	1	1	1				
13	39019 5580	CAUTION PLATE コーションプレート :Tip up	1	1	1				
14	39019 7720	CAUTION PLATE :KEY コーションプレート :キーSW	1	1	1				
15	39019 6030	CAUTION PLATE :FUEL コーションプレート :燃料ヨウ	1	1	1				
16	39019 7120	CAUTION PLATE コーションプレート :SWカハ	1	1	1				

デカール FIG.235 DECALS

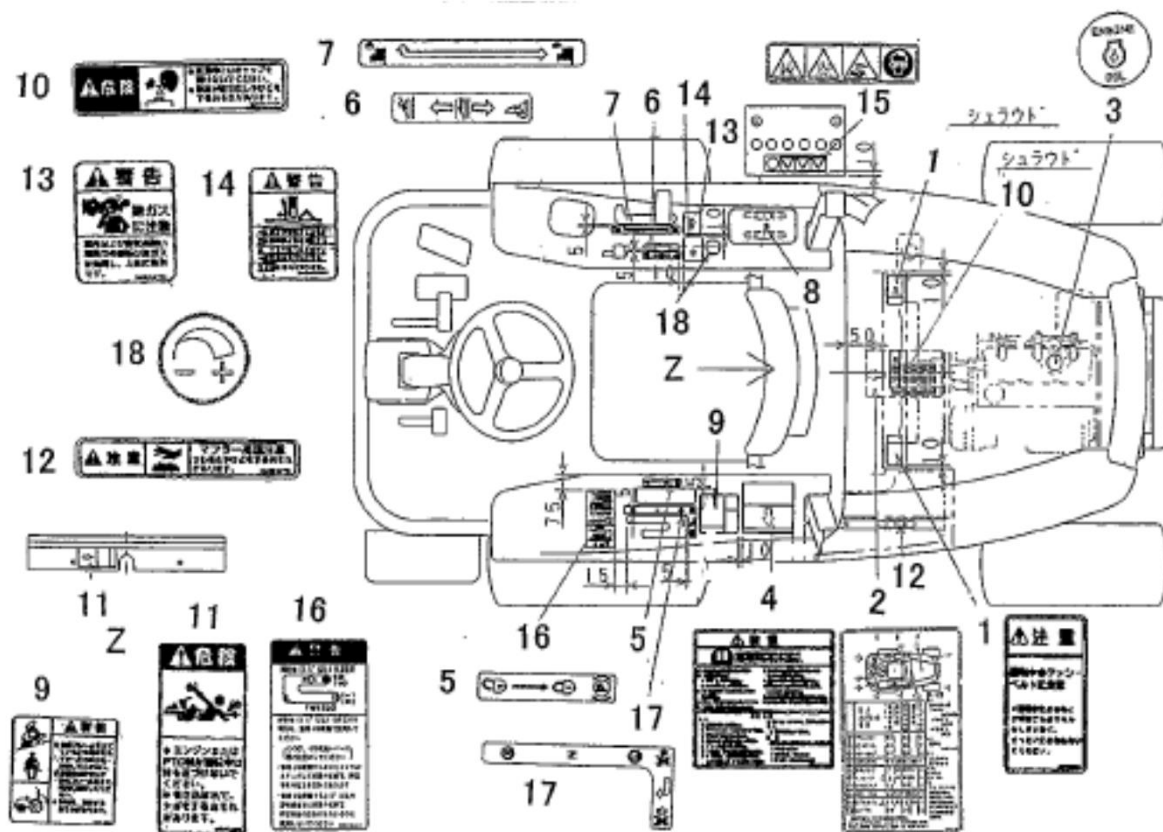

見出番号 KeyNo	部品番号 Parts No	部品名称 Part Name	台当個数			互換性	適応号機 Application	型寸 Description	備考 Remarks
			ALL						
1	49099 2230	CAUTION MARK チユウイマーク :レイキヤク	2						
2	39021 1791	LUBRICATION CHART キユウユヒヨウ	1						
3	39023 0120	LUBRICATION CHART キユウユシジマーク	1						
4	39019 8190	CAUTION PLATE コーションプレート	1						
5	39019 7710	CAUTION PLATE :PARK コーションプレート :PARK	1						
6	39037 2400	INDICATING PLATE :LIFT ユアツレバージマーク	1						
7	39017 3600	INDICATING PLATE ハンソクシジバン :PTO	1						
8	39019 8180	CAUTION PLATE コーションプレート:レパーフタ	1						
9	39019 6050	CAUTION PLATE :ROPS コーションプレート :アンゼンフ	1						
10	39019 6100	CAUTION PLATE コーションプレート :ラジエタ	1						
11	39019 6040	CAUTION PLATE コーションプレート :カインキ	1						
12	39019 6090	CAUTION PLATE :MUFFL コーションプレート :マフラ	1						
13	39019 6110	CAUTION PLATE コーションプレート :ハイキガス	1						
14	39019 6200	CAUTION PLATE コーションプレート :ラツカボウ	1						
15	49099 2480	CAUTION MARK チユウイマーク :バッテリー	1						
16	39019 8241	CAUTION PLATE コーションプレート :ケインヤ	1						
17	39017 3650	INDICATING PLATE :4WD ハンソクシジバン :フク	1						
18	39037 2000	INDICATING PLATE :LIFT ユアツレバージマーク	1						

サイドPTO
FIG.236 SIDE PTO

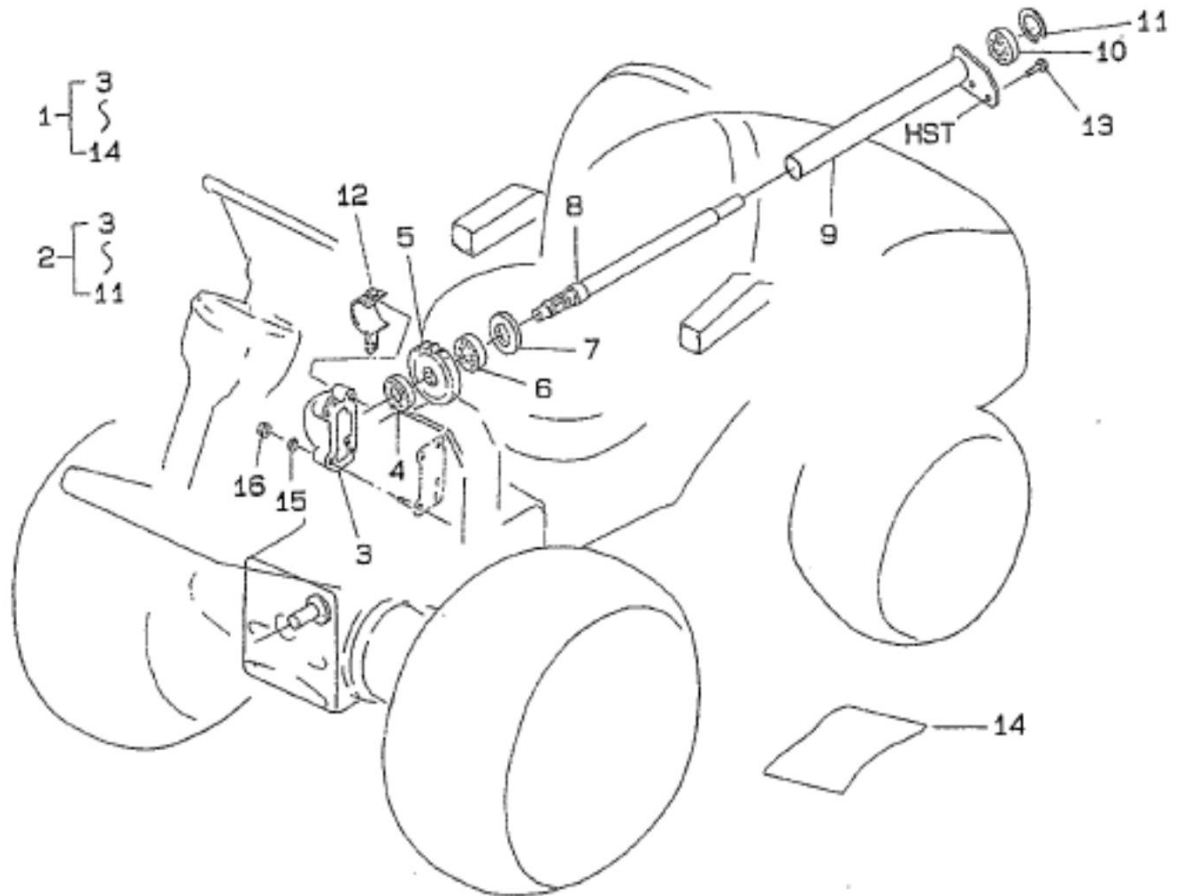

見出番号 KeyNo	部品番号 Parts No	部品名称 Part Name		台当個数			互換性	適応号機 Application	型 寸 Description	備 考 Remarks
				ALL						
1	*	SIDE PTO KIT	サイドPTO KIT	1						
2	*	GEAR ASSY	ギヤ ASSY	1						
3	32211 7490	MISSION CASE	ミッションケース	1						
4	04010 6203	BALL BEARING	ボールベアリング	1						
5	32232 5800	FIXING GEAR A	コティギヤ A	1						
6	04010 6004	BALL BEARING	ボールベアリング	1						
7	05020 1325	OIL SEAL	オイルシール	1						
8	32257 1371	PTO COUNTER SHAFT	PTO クウンタシャフト	1						
9	32226 2810	BEARING HOLDER	ベアリングホルダ	1						
10	04014 6204	BALL BEARING	ボールベアリング	1						
11	03650 0047	SNAP RING	スナップリング	1						
12	37846 0640	COVER	カバー :MID PTO	1						
13	01151 1020	BOLT :M10x20	ボルト	2						
14	30091 7030	LIST :SIDE PTO	トシヨ :サイド PTO	1						
15	02710 0010	SPRING WASHER	スプリングワッシャ	4						
16	02100 0010	NUT :M10x1.25	ナット	4						

サブバルブ ;1連 (オプション)
 FIG. 237 SINGLE REMOTE HYD-VALVE (OPTION)

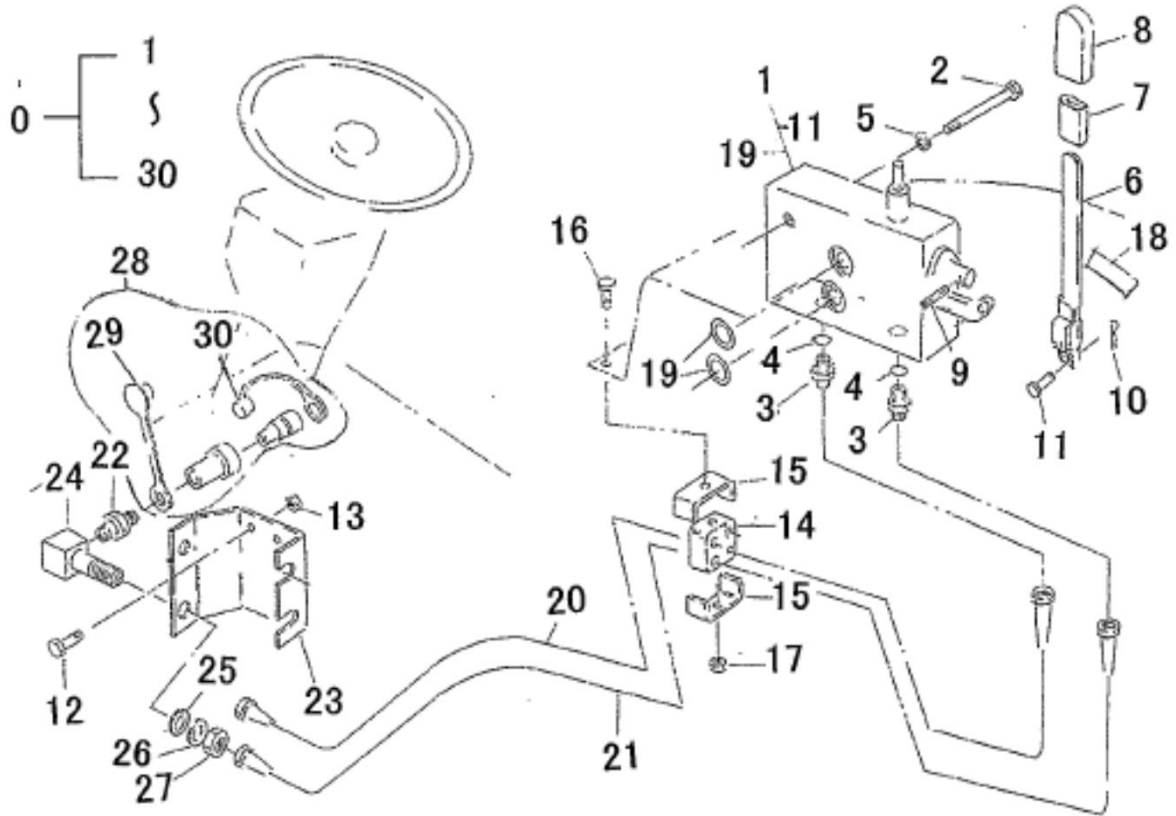

見出番号 KeyNo	部品番号 Parts No	部品名称 Part Name		台当個数			互換性	適応号機 Application	型 寸 Description	備 考 Remarks
				ALL						
0	*	VALVE KIT :SINGLE	コントロールバルブ KIT :1L	1						
1	34001 6700	CONTROL VALVE ASSY	コントロールバルブ ASSY	1						
2	01031 1060	BOLT ;M10x60	ボルト	2						
3	45467 0040	ADAPTOR	アダプタ	2						
4	05211 0110	O RING	O リング	2						
5	02710 0010	SPRING WASHER	スプリングワッシャ	2						
6	34010 6530	CONTROL LEVER	コントロールレバー	1						
7	06810 9053	VNYLE TUBE	ビニールチューブ	1						
8	39818 0610	GRIP	グリップ	1						
9	03030 0528	SPRING PIN	スプリングピン	1						
10	03110 0004	SNAP PIN	スナップピン	1						
11	34029 2120	PIN	ピン	1						
12	01031 0820	BOLT ;M10x95	ボルト	2						
13	02150 0008	NUT :M8	ナット	2						
14	39811 5630	RUBBER	ゴム	1						
15	39911 2130	CLAMP	クランプ	2						
16	01011 0650	BOLT ;M6x50	ボルト	1						
17	02240 0006	U-NUT :M6	Uナット	1						
18	39037 2410	INDICATING PLATE	ユアツレバーシジマーク	1						
19	05211 0140	O RING	O リング	2						
20	34070 8080	OIL PIPE :740L	オイルパイプ	1						
21	34070 8090	OIL PIPE :789L	オイルパイプ	1						
22	34067 1970	ADAPTOR	アダプタ	2						
23	34080 1660	BRACKET ASSY	ブラケット ASSY	1						
24	34067 1510	ADAPTOR	アダプタ	2						
25	02610 0014	WASHER	ワッシャ	2						
26	02710 0014	SPRING WASHER	スプリングワッシャ	2						
27	02080 0014	NUT :M14x1.5	ナット	2						
28	34063 1220	JOINT ASSY :NPTF3/8	ジョイント ASSY	2						
29	34049 0192	DUST CAP :FEMALE	ダストキャップ:メス	2						
30	34049 0193	DUST CAP :MALE	ダストキャップ:オス	2						

サブバルブ ;2連 (オプション)
 FIG. 238 DUAL REMOTE HYD-VALVE (OPTION)

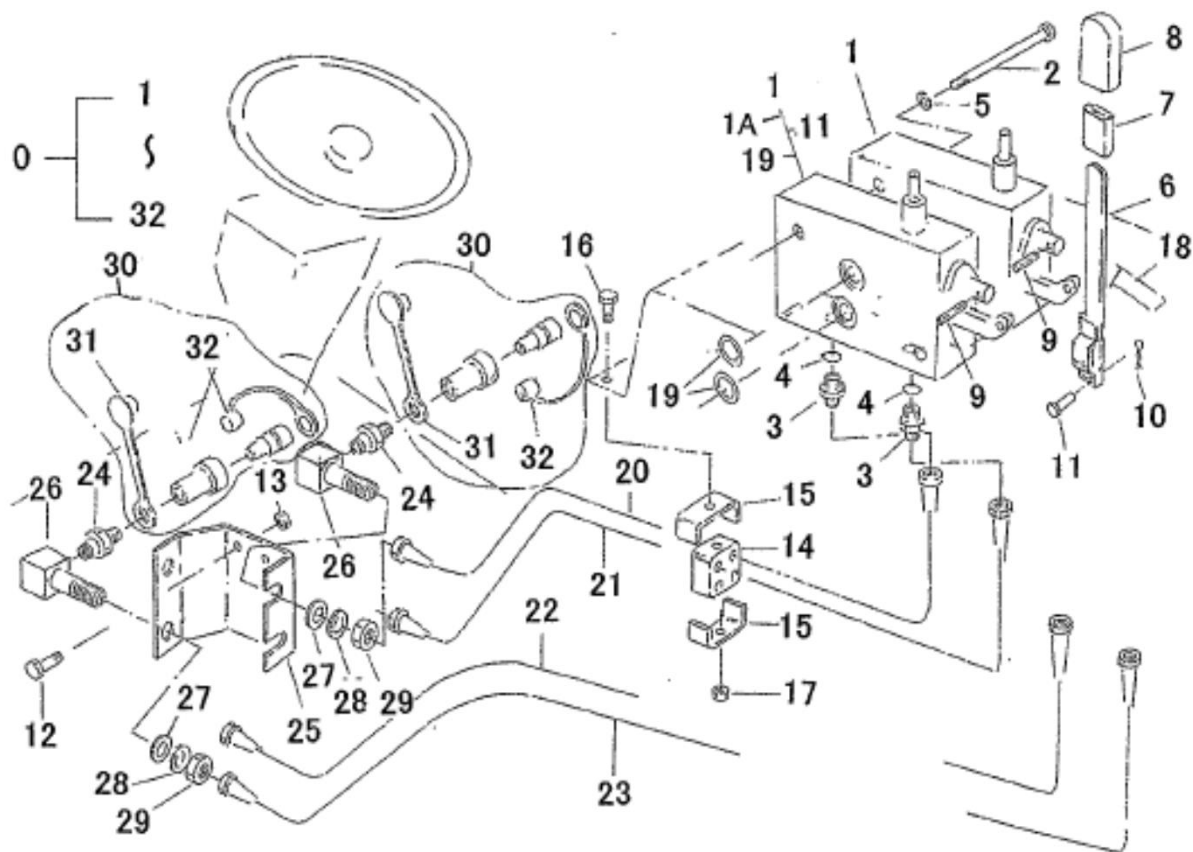

見出番号 KeyNo	部品番号 Parts No	部品名称 Part Name		台当個数			互換性	適応号機 Application	型 寸 Description	備 考 Remarks
				ALL						
0	*	VALVE KIT :SINGLE	コントロールバルブ KIT :2連	1						
1	34001 6040	CONTROL VALVE ASSY	コントロールバルブ ASSY	2						*(a)
2	01031 1095	BOLT ;M10x95	ボルト	2						
3	45467 0040	ADAPTOR	アダプタ	4						
4	05211 0110	O RING	O リング	4						
5	02710 0010	SPRING WASHER	スプリングワッシャ	4						
6	34010 6530	CONTROL LEVER	コントロールレバー	2						
7	06810 9053	VNYLE TUBE	ビニールチューブ	2						
8	39818 0610	GRIP	グリップ	2						
9	03030 0528	SPRING PIN	スプリングピン	2						
10	03110 0004	SNAP PIN	スナップピン	2						
11	34029 2120	PIN	ピン	2						
12	01031 0820	BOLT ;M10x95	ボルト	2						
13	02150 0008	NUT ;M8	ナット	2						
14	39811 5630	RUBBER	ゴム	1						
15	39911 2130	CLAMP	クランプ	2						
16	01011 0650	BOLT ;M6x50	ボルト	1						
17	02240 0006	U-NUT ;M6	Uナット	1						
18	39037 2410	INDICATING PLATE	ユアツレバーシジマーク	1						
19	05211 0140	O RING	O リング	4						
20	34070 8100	OIL PIPE :644L	オイルパイプ	1						
21	34070 8380	OIL PIPE :693L	オイルパイプ	1						
22	34070 8080	OIL PIPE :740L	オイルパイプ	1						
23	34070 8090	OIL PIPE :789L	オイルパイプ	1						
24	34067 1970	ADAPTOR	アダプタ	4						
25	34080 1660	BRACKET ASSY	ブラケット ASSY	1						
26	34067 1510	ADAPTOR	アダプタ	4						
27	02610 0014	WASHER	ワッシャ	4						
28	02710 0014	SPRING WASHER	スプリングワッシャ	4						
29	02080 0014	NUT ;M14x1.5	ナット	4						
30	34063 1220	JOINT ASSY :NPTF3/8	ジョイント ASSY	4						
31	34049 0192	DUST CAP :FEMALE	ダストキャップ:メス	4						
32	34049 0193	DUST CAP :MALE	ダストキャップ:オス	4						
1	34001 6700	CONTROL VALVE ASSY	コントロールバルブ ASSY	2						*(b)

リヤエンドウエイト (オプション)
 FIG.239 REAR END WEIGHT (OPTION)

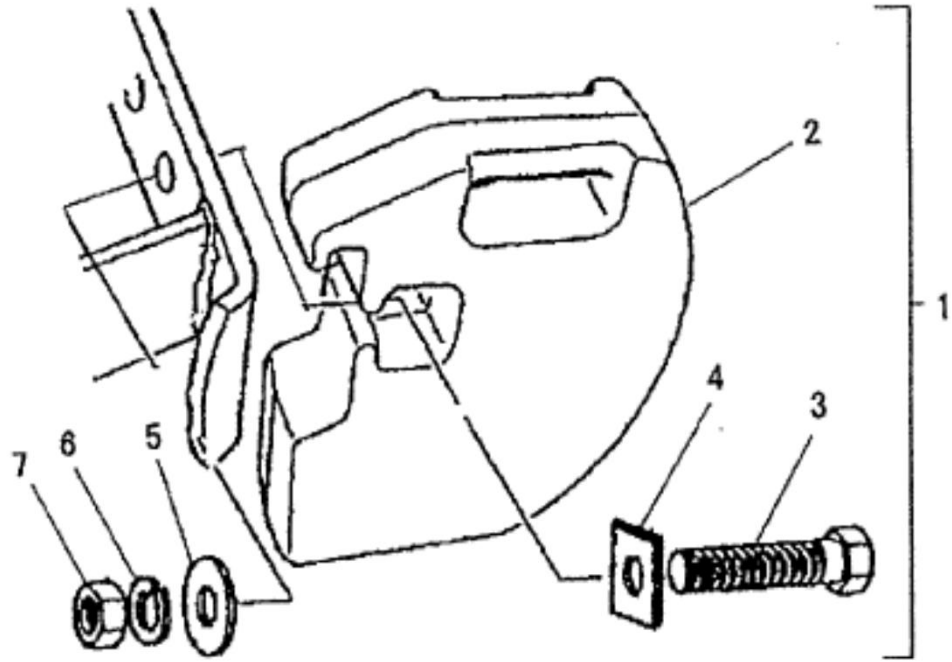

MAXMUM OF 5 WEIGHTS

見出番号 KeyNo	部品番号 Parts No	部品名称 Part Name		台当個数			互換性	適応号機 Application	型 寸 Description	備 考 Remarks
				ALL						
1	37201 0980	WEIGHT ASSY	ウエイト ASSY	1						
2	37211 1070	WEIGHT	ウエイト	1						
3	01031 1245	BOLT ;M12x45	ボルト	1						
4	39921 0280	SPACER	スペーサ	1						
5	02610 0012	WASHER	ワッシャ	1						
6	02710 0012	SPRING WASHER	スプリングワッシャ	1						
7	02090 0012	NUT ;M12	ナット	1						

ロータリモア編
(MOWER)

FM60MJ

2000年2月から2004年2月まで生産
From Feb. 2000 to Mar. 2004 production

ユニバーサルジョイント
FIG. 301 UNIBERSAL JOINT

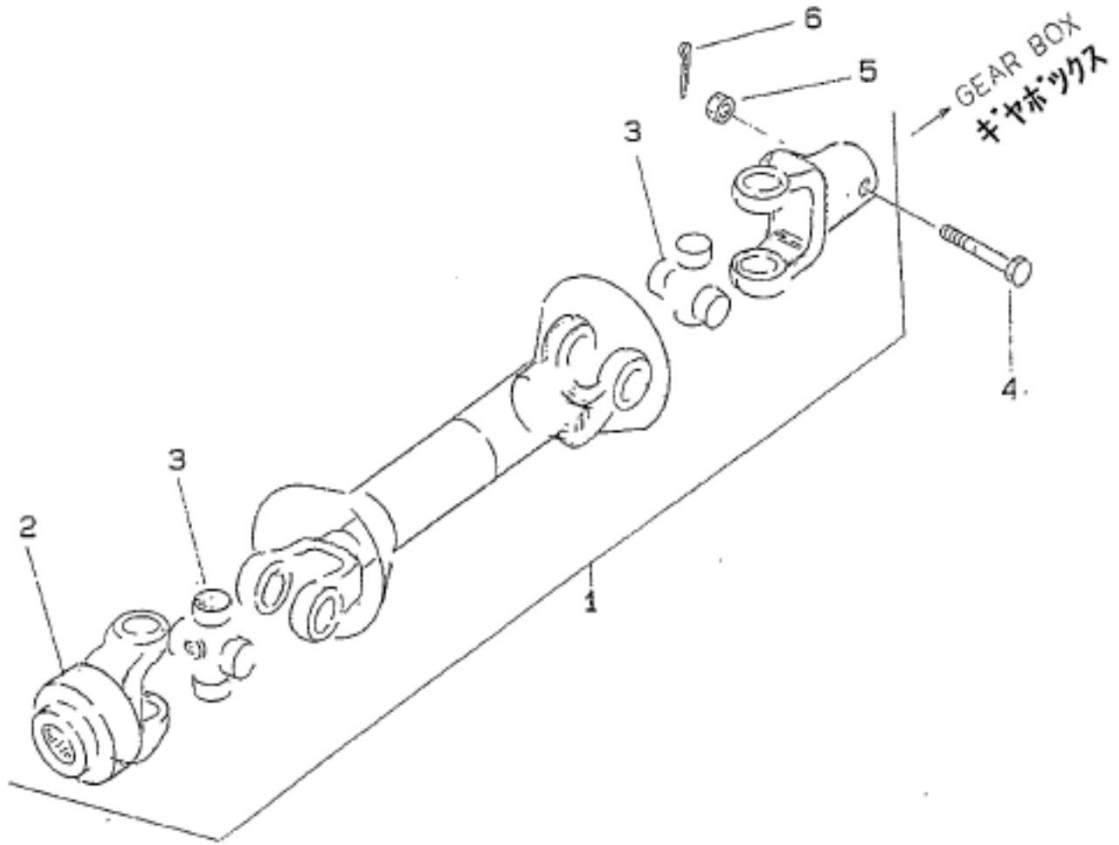

見出番号 KeyNo	部品番号 Parts No	部品名称 Part Name		台当個数			互換性	適応号機 Application	型 寸 Description	備 考 Remarks
				ALL						
1	69760 0290	UNIBERSAL JOINT	ジョイント ASSY	1						
2	69771 0340	YORK ASSY	ヨーク ASSY	1						
3	69720 0050	JOURNAL CROSS ASSY	ジャーナルクロス ASSY	2						
4	01010 9546	BOLT :M8x52	ボルト	1						
5	02220 0008	NUT :M8	ナット	1						
6	03010 2520	SPLIT PIN	スプリットピン	1						

ギヤボックス
FIG. 302 GEAR BOX

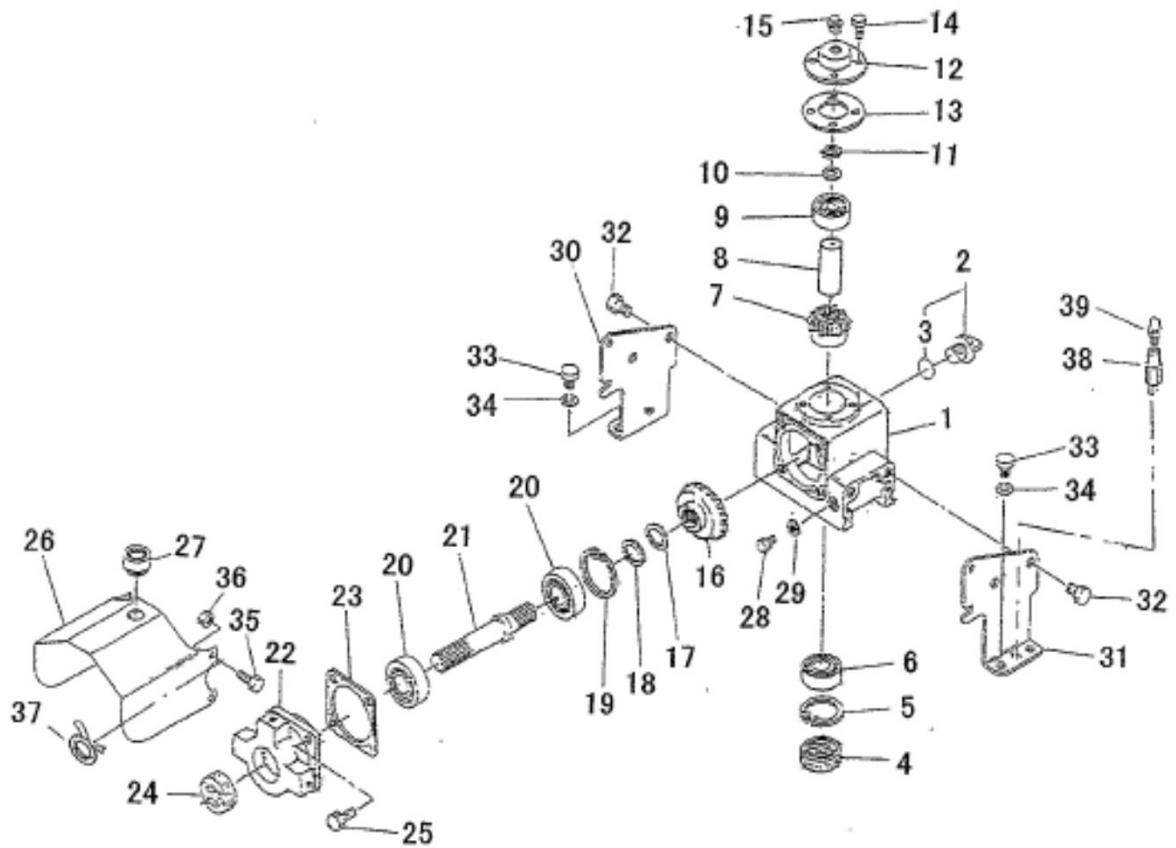

見出番号 KeyNo	部品番号 Parts No	部品名称 Part Name		台当個数			互換性	適応号機 Application	型 寸 Description	備 考 Remarks
				ALL						
1	61046 0110	GEAR BOX	ギヤボックス	1						
2	19845 0531	OIL FILL PLUG ASSY	フィルプラグ ASSY	1						
3	05210 0180	O-RING	Oリング	1						
4	05020 9037	OIL SEAL	オイルシール	1						
5	03650 0052	SNAP RING	スナツプリング	1						
6	04010 6205	BALL BEARING	ボールベアリング	1						
7	61331 0130	BEVEL GEAR	カサハハグルマ	1						
8	49923 4340	COLLAR	カラ	1						
9	04010 6303	BALL BEARING	ボールベアリング	1						
10	49928 0360	SHIM :0.2T	シム	1						
11	03610 0017	SNAP RING	スナツプリング	1						
12	61060 0081	GEAR BOX COVER	ボックスカバー	1						
13	61099 0210	PACKING	パツキン	1						
14	01131 0616	BOLT :M6x16	ボルト	4						
15	E0101 0110	BREATHER	ブリーザ	1						
16	61331 0120	BEVEL GEAR	カサハハグルマ	1						
17	49928 0330	SHIM :0.1T	シム	1						
18	49928 0340	SHIM :0.2T	シム	1						
19	03650 0062	SNAP RING	スナツプリング	1						
20	04010 6305	BALL BEARING	ボールベアリング	2						
21	61327 0360	SHAFT	シャフト	1						
22	61021 0200	CASE :BEARING	ケースベアリング	1						
23	61099 0200	PACKING	パツキン	1						
24	05020 9078	OIL SEAL	オイルシール	1						
25	01151 0820	BOLT :M8x20	ボルト	4						
26	63025 0922	COVER :JOINT	カバージョイント	1						
27	39811 0501	RUBBER	ゴム	1						
28	01081 0814	BOLT :M8x14	ボルト	1						
29	02510 0008	SEAL WASHER	シールワツシヤ	1						
30	61056 0742	STAY :LH	ステー:L	1						
31	61056 0762	STAY :RH	ステー:R	1						
32	01151 1220	BOLT :M12x20	ボルト	4						
33	01321 1216	BOLT :M12x1.25-16L	ボルト	2						
34	02710 0012	SPRING WASHER	スプリングワツシヤ	2						
35	01081 0825	BOLT :M8x25	ボルト	4						

プーリ、ブレード
FIG. 303 PULLEY, BLADE

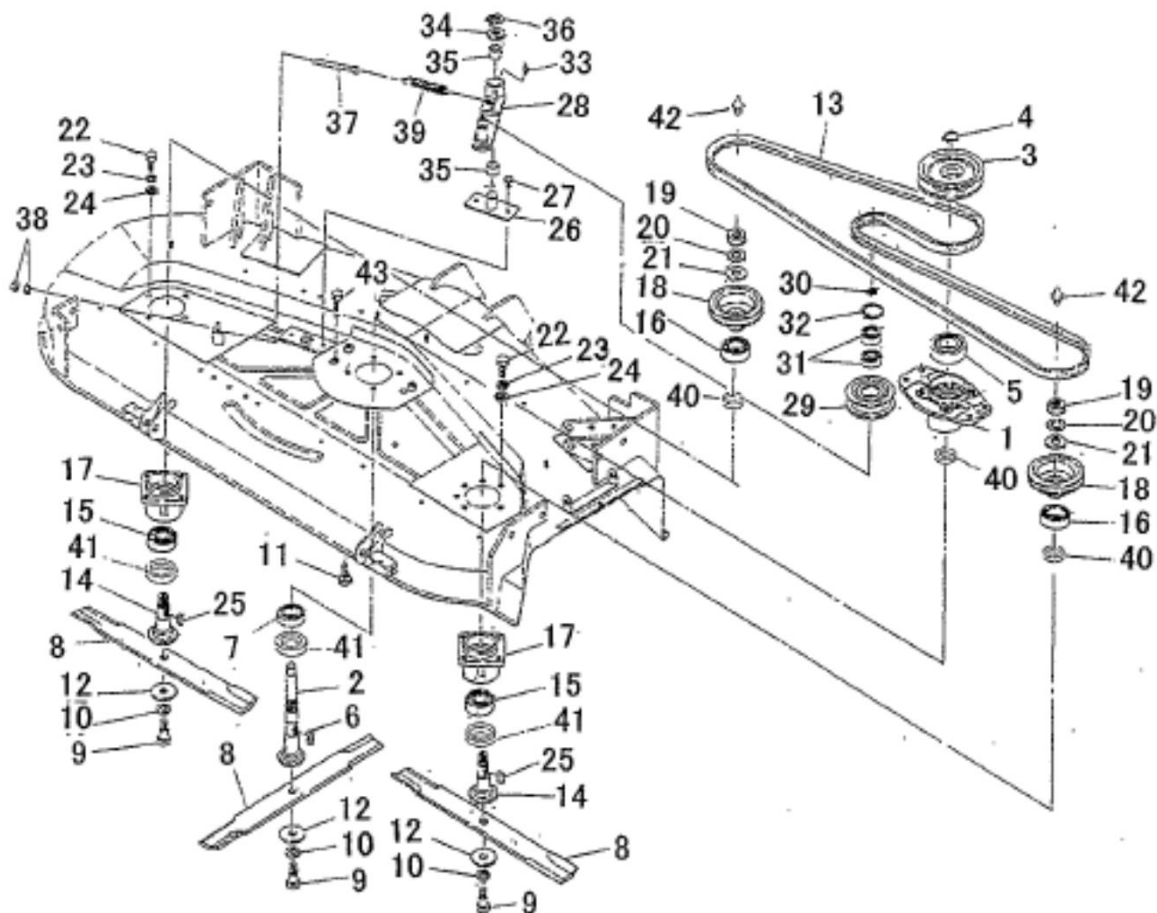

見出番号 KeyNo	部品番号 Parts No	部品名称 Part Name		台当個数			互換性	適応号機 Application	型 寸 Description	備 考 Remarks
				ALL						
1	61021 0181	CASE :BEARING	ケース :へアリング	1						
2	61346 0451	SHAFT :CENTER	シャフト :センター	1						
3	63011 0330	PULLEY	プーリー	1						
4	03610 0025	SNAP RING	スナツプリング	1						
5	04011 6208	BALL BEARING	ボールベアリング	1						
6	03410 9803	KEY	キー	1						
7	04010 6206	BALL BEARING	ボールベアリング	1						
8	64531 0310	BLADE	ブレード :ローリフト	3						
9	49943 0971	BOLT	ボルト	3						
10	02710 0018	SPRING WASHER	スプリングワッシャ	3						
11	01161 1220	BOLT :M12x1.25-20L	ボルト	4						
12	49921 2020	SPACER	スペーサ	3						
13	08052 9118	V-BELT :LB-122	Vベルト	1						
14	61346 0230	SHAFT :SPINDLE	シャフト :ロータリ	2						
15	04010 6206	BALL BEARING	ボールベアリング	2						
16	04011 6008	BALL BEARING	ボールベアリング	2						
17	61021 0131	CASE :BEARING	ケース :へアリング	2						
18	63011 0283	PULLEY	プーリー	2						
19	02040 9801	NUT :M20x1.5 LH	ナット :L	2						
20	02710 9801	SPRING WASHER	スプリングワッシャ	2						
21	02510 9003	SEAL WASHER	シールワッシャ	2						
22	01321 1230	BOLT :M12x1.25-30L	ボルト	8						
23	02710 0012	SPRING WASHER	スプリングワッシャ	8						
24	02610 0012	WASHER	ワッシャ	8						
25	03410 9803	KEY	キー	2						
26	63837 0100	PIN COMPL	ピン COMPL	1						
27	01151 1016	BOLT :M10x16	ボルト	2						
28	63220 0390	TENSION ARM	テンションアーム	1						
29	63226 0100	PULLEY	プーリー	1						
30	03610 0017	SNAP RING	スナツプリング	1						
31	04010 9134	BALL BEARING	ボールベアリング	2						
32	03650 0040	SNAP RING	スナツプリング	1						
33	06063 9801	GREASE NIPPLE	グリスニツプル	1						
34	49921 2220	SPACER	スペーサ	1						
35	49851 0120	BUSH	ブツシュ	2						

モアデツキ、カバー
 FIG. 304 MOWER DECK, COVER

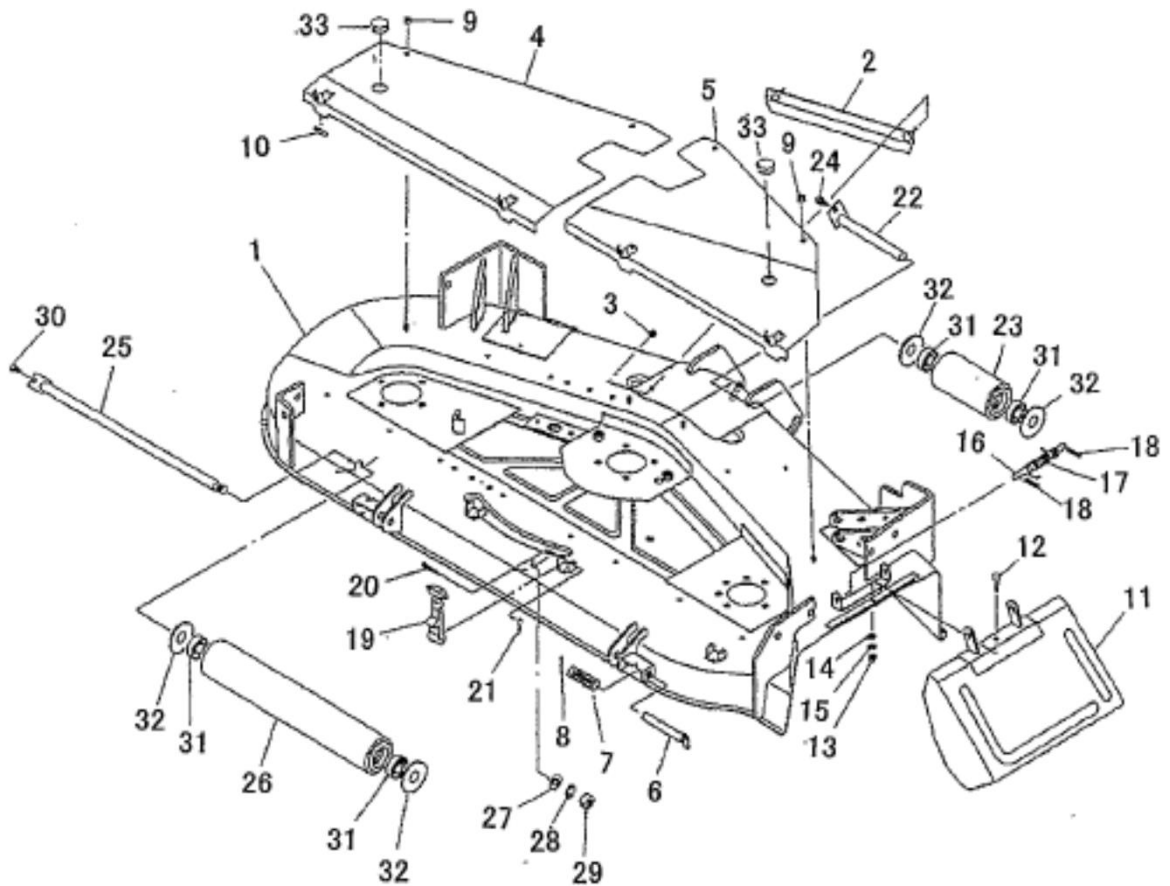

見出番号 KeyNo	部品番号 Parts No	部品名称 Part Name		台当個数			互換性	適応号機 Application	型 寸 Description	備 考 Remarks
				ALL						
1	63810 2941	MOWER DECK	モアデツキ	1						
2	63830 0140	PLATE	プレート	2						
3	02090 0008	NUT :M8	ナット	4						
4	63025 0942	COVER :LH	カバー :ベルト L	1						
5	63025 0962	COVER :RH	カバー :ベルト R	1						
6	64225 0080	PIN	ピン	2						
7	49821 1370	SPRING	スプリング	2						
8	03030 0440	SPRING PIN	スプリングピン	2						
9	02310 0008	NUT :M8	ナット	4						
10	39811 6000	RUBBER	ゴム	4						
11	63815 0450	DISCHARGE COVER	デイスチャージカバー	1						
12	01031 0830	BOLT :M8x30	ホルト	1						
13	02090 0008	NUT :M8	ナット	1						
14	02610 0008	WASHER	ワツシヤ	1						
15	02710 0008	SPRING WASHER	スプリングワツシヤ	5						
16	63837 0011	SHAFT	シャフト	1						
17	49822 1390	SPRING	スプリング	1						
18	03030 0420	SPRING PIN	スプリングピン	2						
19	35021 0010	HANGER	ハンガ	4						
20	35024 0010	PIN	ピン	4						
21	03010 2010	SPLIT PIN	スプリットピン	4						
22	65015 0080	SHAFT	シャリソジク	1						
23	65215 0180	FRONT WHEEL	フロントホイール	1						
24	01151 0814	BOLT :M8x14	ホルト	1						
25	65015 0170	SHAFT :ROLLER	シャフト :ローラ ハランタ	1						
26	65215 0140	REAR WHEEL	リヤホイール	1						
27	02610 0016	WASHER	ワツシヤ	1						
28	02710 0016	SPRING WASHER	スプリングワツシヤ	1						
29	02090 0016	NUT :M16	ナット	1						
30	01151 0814	BOLT :M8x14	ホルト	1						
31	04014 6204	BALL BEARING	ボールベアリング	4						
32	63810 2920	COVER :PLATE	カバー :ホウシ	4						
33	49843 0160	PLUG	プラグ	2						

ゲージホイール
FIG. 305 GAUGE WHEEL

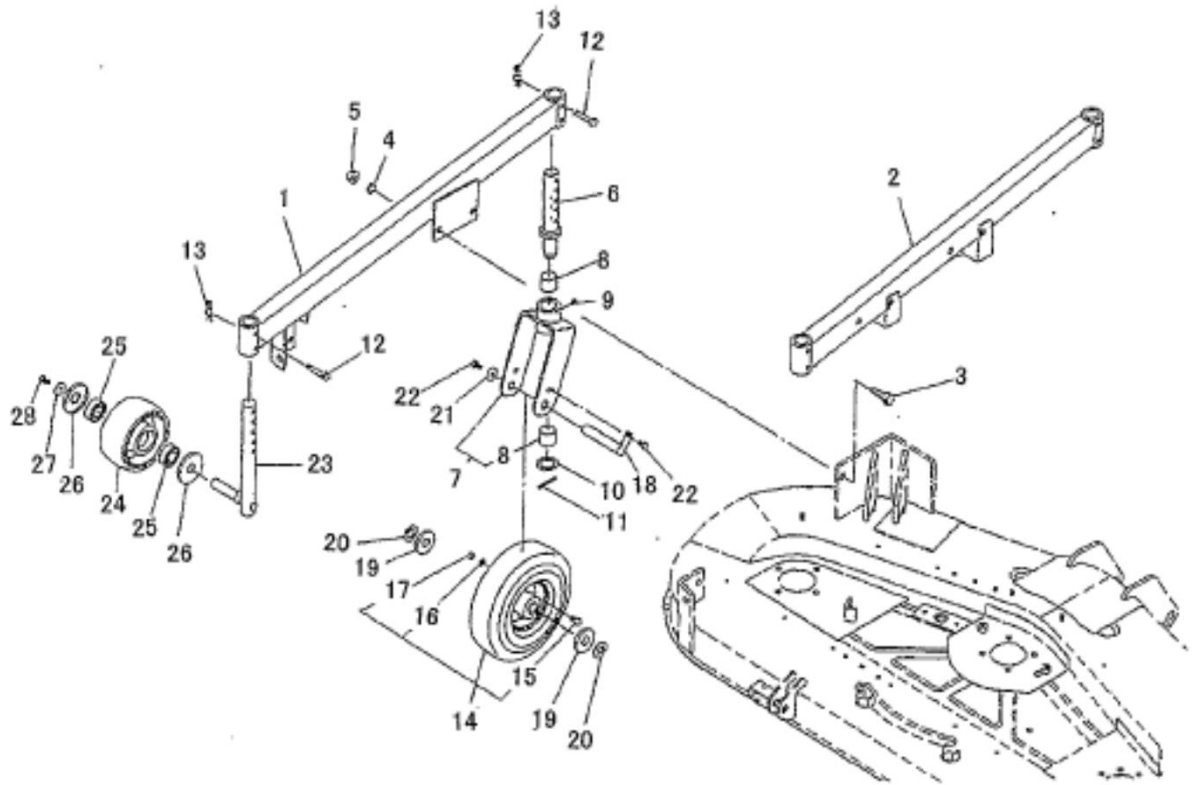

見出番号 KeyNo	部品番号 Parts No	部品名称 Part Name		台当個数			互換性	適応号機 Application	型 寸 Description	備 考 Remarks
				ALL						
1	65230 0770	REAR WHEEL ARM :L.H	キヤスターサポート :L	1						
2	65230 0790	REAR WHEEL ARM :R.H	キヤスターサポート :R	1						
3	01031 1230	BOLT :M12x30	ボルト	8						
4	02710 0012	SPRING WASHER	スプリングワッシャー	8						
5	02090 0012	NUT :M12	ナット	8						
6	65230 0750	CASTER SHAFT	キヤスターシャフト	2						
7	65203 0460	ADJUST WHEEL ASSY	チヨウセイリン ASSY	2						
8	49851 0500	BUSH	ブッシュ	4						
9	06061 0000	GREASE NIPPLE	グリスニップル	2						
10	49921 1670	WASHER	ワッシャー	2						
11	03030 0650	SPRING PIN	スプリングピン	2						
12	03131 1050	PIN	ヒラアタマピン	4						
13	03110 9017	PIN :PUSH THROUGH	ピン :プッシュスルー	4						
14	65002 0050	TIRE ASSY	タイヤ ASSY	2						
15	01031 0816	BOLT :M8x16	ボルト	8						
16	02710 0008	SPRING WASHER	スプリングワッシャー	8						
17	02090 0008	NUT :M8	ナット	8						
18	65015 0181	SHAFT :TIRE	シャフト :タイヤ	2						
19	77566 0140	PLATE	プレート	4						
20	39921 0190	SPACER	スパーサ	4						
21	49921 1560	SPACER	スパーサ	2						
22	01151 0814	BOLT :M8x14	ボルト	4						
23	65225 1160	ARM CASTER	アームキャスタ	2						
24	65205 0040	REAR WHEEL	リヤホイール	2						
25	04014 6204	BALL BEARING	ボールベアリング	4						
26	63810 1350	COVER	カバー : ホウシ	4						
27	49921 1730	SPACER	スパーサ	2						
28	01151 0814	BOLT :M8x14	ボルト	2						

リフトリンク
FIG. 306 LIFT LINK

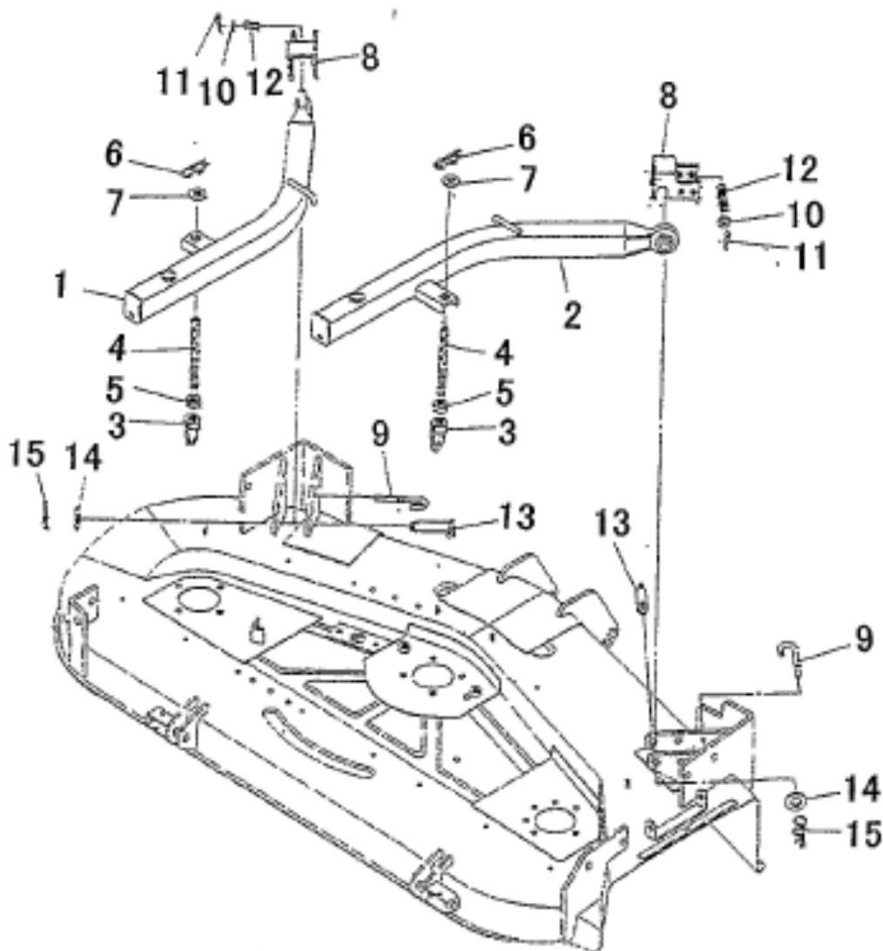

見出番号 KeyNo	部品番号 Parts No	部品名称 Part Name		台当個数			互換性	適応号機 Application	型 寸 Description	備 考 Remarks
				ALL						
1	64250 1230	LIFT ARM :L.H	リフトアーム :L	1						
2	64250 1250	LIFT ARM :R.H	リフトアーム :R	1						
3	64255 0670	LIFT ROD	リフトロッド	2						
4	64256 0130	ROD	ロッド	2						
5	02090 0016	NUT :M16	ナット	2						
6	59973 0050	PIN	マツハピン	2						
7	02610 0016	WASHER	ワッシャ	2						
8	64216 0120	BRACKET	ブラケット	2						
9	64226 0100	PIN	ピン	2						
10	02610 0010	WASHER	ワッシャ	2						
11	03010 2020	SPLIT PIN	スプリットピン	2						
12	59821 1590	SPRING	スプリング	2						
13	64225 0071	PIN	ピン	2						
14	02610 0020	WASHER	ワッシャ	2						
15	59973 0020	PIN	マツハピン	2						

ロータリモア編 (MOWER)

FM60DMJ

2004年3月以降から生産中
Producing from after March, 2004

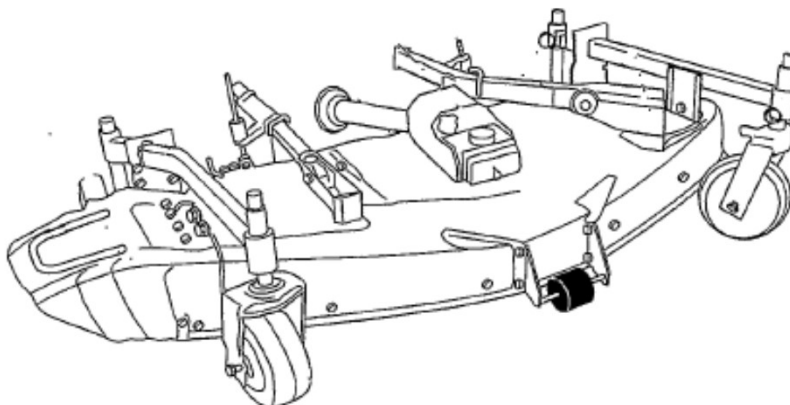

ギヤボックス
FIG.402 GEAR BOX

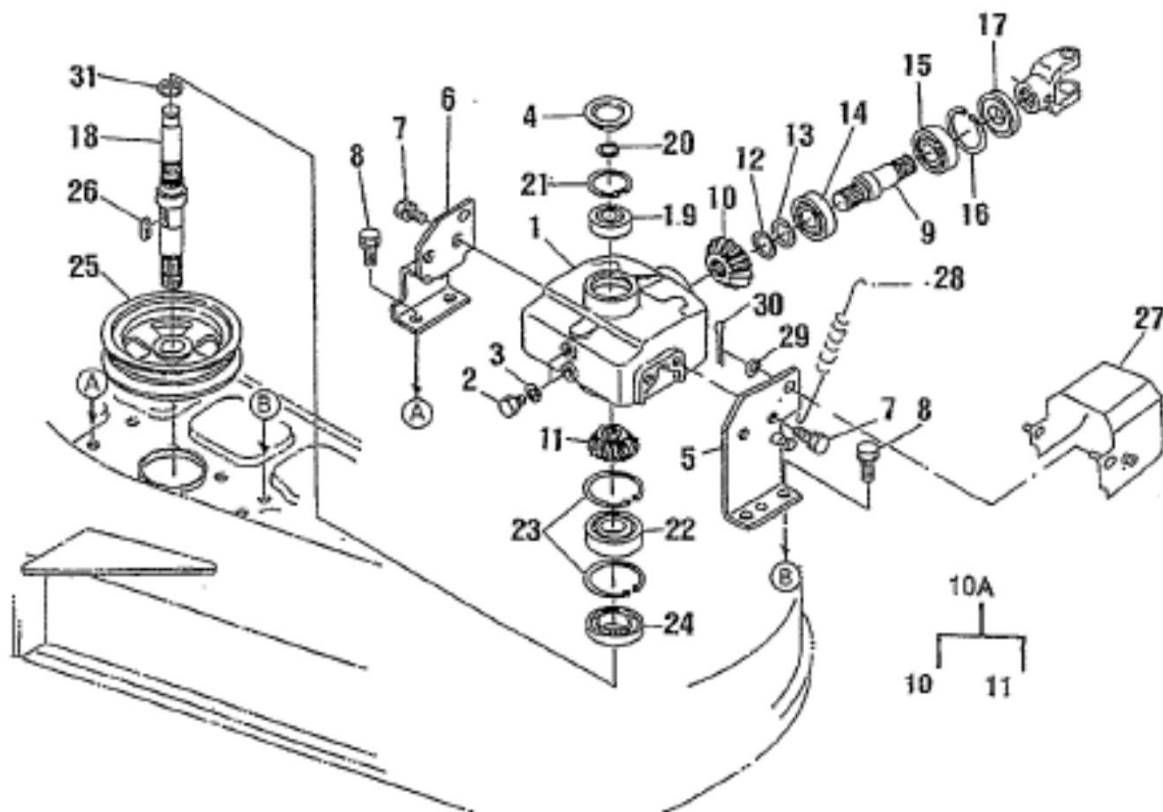

見出番号 KeyNo	部品番号 Parts No	部品名称 Part Name		台当個数			互換性	適応号機 Application	型 寸 Description	備 考 Remarks
				ALL						
1	61046 0480	GEAR BOX	ギヤボックス	1						
2	69940 0100	BOLT ;PLUG	ボルト ;プラグ	2						
3	02510 0010	SEAL WASHER	シールワッシャ	2						
4	69730 0010	CAP ,ROLLER	ローキヤツプ	1						
5	61056 0910	STAY ;L.H GEAR BOX	ステイ ;L キヤボックス	1						
6	61056 0920	STAY ;R.H GEAR BOX	ステイ ;R キヤボックス	1						
7	01161 1220	BOLT :M12x1.25-20L	ボルト	4						
8	01161 1230	BOLT :M12x1.25-30L	ボルト	4						
9	61327 0430	SHAFT ,PINION	ピニオンシャフト	1						
10A	61300 0040	GEAR ASSY ;BEVEL	ベベルギヤ ASSY	1						
10	*	GEAR ,BEVEL :21T	ベベルギヤ :22T	1						
11	*	GEAR ,BEVEL :16T	ベベルギヤ :16T	1						
12	69928 0030	SHIM :0.2T	シム	1						
13	69928 0040	SHIM :0.3T	シム	1						
14	04010 9149	BALL BEARING	ボールベアリング	1						
15	04010 6205	BALL BEARING	ボールベアリング	1						
16	03650 0052	SNAP RING	スナップリング	1						
17	05030 9029	OIL SEAL	オイルシール	1						
18	61327 0440	SHAFT ,BEVEL	シャフト、ベベルギヤ	1						
19	04010 6303	BALL BEARING	ボールベアリング	1						
20	03610 0017	SNAP RING	スナップリング	1						
21	03650 0047	SNAP RING	スナップリング	1						
22	04010 6305	BALL BEARING	ボールベアリング	1						
23	03650 0062	SNAP RING	スナップリング	2						
24	05010 9020	OIL SEAL	オイルシール	1						
25	63011 0770	PULLEY ,CENTER	プーリーセンター	1						
26	03410 9091	KEY	キー	1						
27	63025 1320	COVER ,JOINT	カバー ;ジョイント	1						
28	69822 0080	SPRING	スプリング	1						
29	02610 0008	WASHER	ワッシャ	2						
30	03010 2018	SPLIT PIN	スプリットピン	2						
31	03610 0025	SNAP RING	スナップリング	1						

ベアリングホルダ ;センター
 FIG.403 BEARING HOLLDER ;CENTER

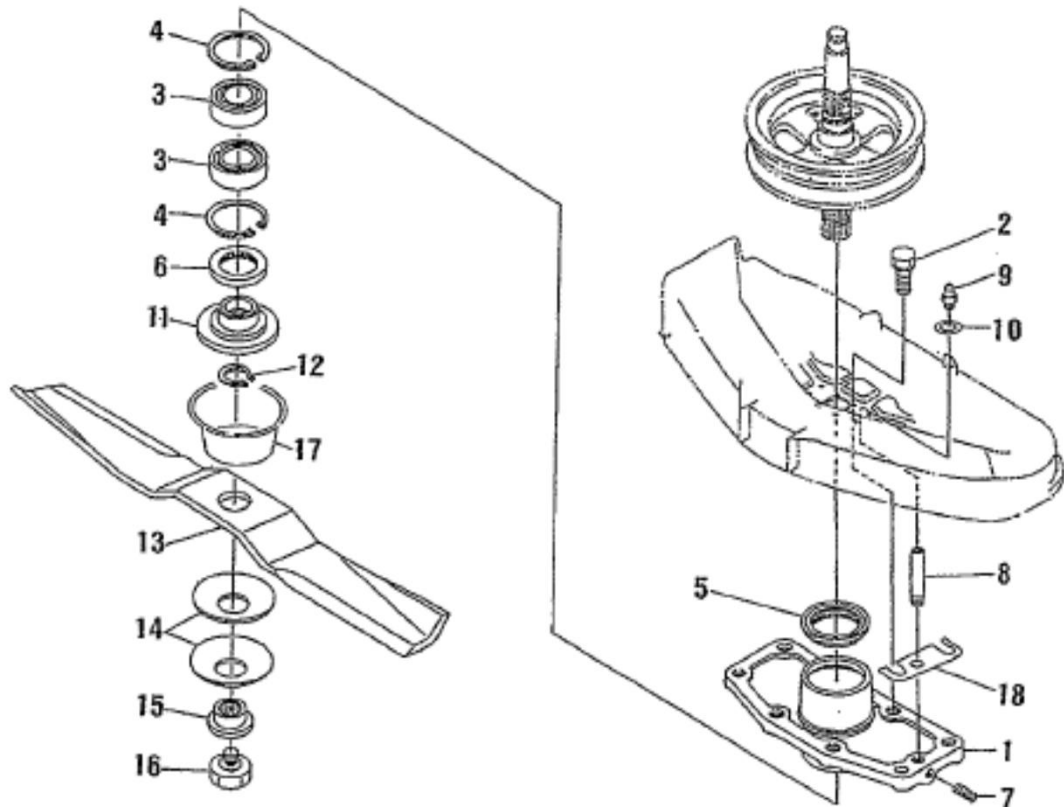

見出番号 KeyNo	部品番号 Parts No	部品名称 Part Name		台当個数			互換性	適応号機 Application	型 寸 Description	備 考 Remarks
				ALL						
1	61021 0640	HOLDER :PULLEY	ホルダ :プーリー	1						
2	01161 1220	BOLT :M12x1.25-20L	ホルト	4						
3	04010 6205	BALL BEARING	ボールベアリング	2						
4	03650 0052	SNAP RING	スナップリング	2						
5	05010 9018	OIL SEAL	オイルシール	1						
6	05010 9019	OIL SEAL	オイルシール	1						
7	69940 0050	BOLT	トメネジ	1						
8	69968 0030	PIPE ,EXTENSION	エクステンションパイプ	1						
9	06061 0000	GREASE NIPPLE	グリスニツプル	1						
10	69928 0020	SHIM	シム	1						
11	65222 0340	BOSS :BLADE	ボス :ブレード	1						
12	03610 0022	SNAP RING	スナップリング	1						
13	64531 0330	BLADE	ブレード	1						
14	69921 0050	SPRING WASHER	カッターオサエ	2						
15	64537 0010	BOSS	ボスツキテ	1						
16	69940 0040	BOLT	ホルト	1						
17	63811 2130	COVER	カバー	1						
18	69928 0050	SHIM	シム	2						

ベアリングホルダ ;サイド
 FIG.404 BEARING HOLLDER ;SIDE

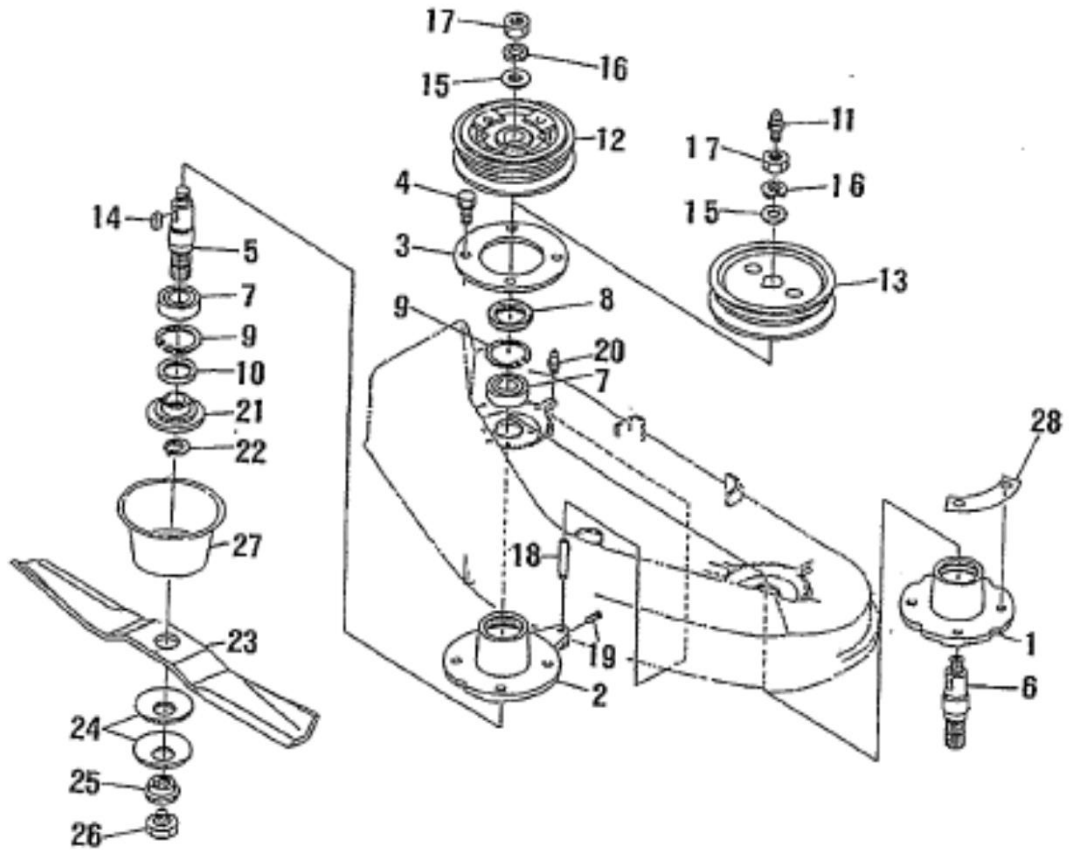

見出番号 KeyNo	部品番号 Parts No	部品名称 Part Name		台当個数		互換性	適応号機 Application	型寸 Description	備考 Remarks
				ALL					
1	61021 0650	HOLDER ,PULLEY L.H	ホルダー、プーリー L	1					
2	61021 0790	HOLDER ,PULLEY R.H	ホルダー、プーリー R	1					
3	61016 0540	HOLDER ,PLATE	ホルダホキヨウバン	2					
4	01161 1225	BOLT :M12x1.25-25L	ホルト	8					
5	61346 0500	SHAFT ,BLADE R.H	シャフト、ブレードR	1					
6	61346 0490	SHAFT ,BLADE L.H	シャフト、ブレードL	1					
7	04010 6205	BALL BEARING	ボールベアリング	4					
8	05010 9018	OIL SEAL	オイルシール	2					
9	03650 0052	SNAP RING	スナップリング	4					
10	05010 9019	OIL SEAL	オイルシール	2					
11	06061 0000	GREASE NIPPLE	グリスニツプル	1					
12	63011 0930	PULLEY ,SIDE R.H	プーリーサイド R	1					
13	63011 0780	PULLEY ,SIDE L.H	プーリーサイド L	1					
14	03410 9090	KEY	キー	2					
15	69934 0050	WASHER	ワツシヤ	2					
16	02710 0016	SPRING WASHER	スプリングワツシヤ	2					
17	02100 0016	NUT ;M16x1.5	ナツト	2					
18	69968 0030	PIPE ,EXTENSION	エクステンションパイプ	1					
19	69940 0050	BOLT	トメネジ	1					
20	06061 0000	GREASE NIPPLE	グリスニツプル	1					
21	65222 0340	BOSS ,BLADE	ホス、ブレード	2					
22	03610 0022	SNAP RING	スナップリング	2					
23	64531 0330	BLADE	ブレード	2					
24	69921 0050	SPRING WASHER	カッターオサエ	4					
25	64537 0010	BOSS	ホスツキテ	2					
26	69940 0040	BOLT	ホルト	2					
27	63811 2130	COVER	カバー	2					
28	69928 0060	SHIM	シム	2					

モアデツキ、カバー
 FIG.406 MOWER DECK , COVER

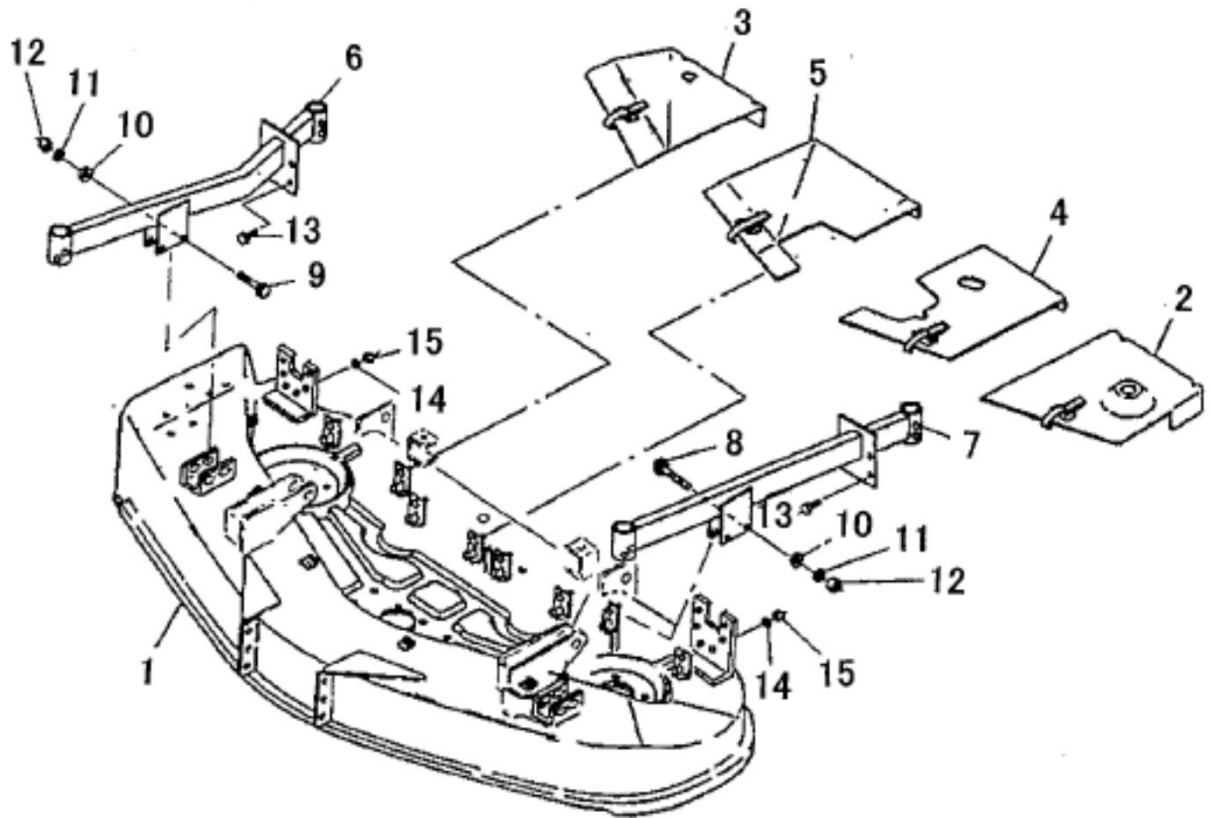

見出番号 KeyNo	部品番号 Parts No	部品名称 Part Name		台当個数			互換性	適応号機 Application	型 寸 Description	備 考 Remarks
				ALL						
1	63810 3170	DECK ,MOWER	モアデツキ	1					* (a)	
2	63025 1250	COVER :BELT L.H	カバー :ベルト L	1						
3	63025 1280	COVER :BELT L.H	カバー :ベルト R	1						
4	63025 1260	COVER :CENTER L.H	カバー :センター L	1						
5	63025 1270	COVER :CENTER R.H	カバー :センター R	1						
6	65230 4080	FRAME 60 :L.H	フレーム 60 :L	1						
7	65230 4090	FRAME 60 :R.H	フレーム 60 :R	1						
8	01041 1270	BOLT ;M12x1.25-70L	ボルト	2						
9	01041 1285	BOLT ;M12x1.25-85L	ボルト	2						
10	02610 0012	WASHER	ワッシャ	4						
11	02710 0012	SPRING WASHER	スプリングワッシャ	4						
12	02100 0012	NUT ;M12x1.25	ナット	4						
13	01041 1225	BOLT ;M12x1.25-25L	ボルト	8						
14	02710 0012	SPRING WASHER	スプリングワッシャ	8						
15	02100 0012	NUT ;M12x1.25	ナット	8						
1	63810 3171	DECK ,MOWER	モアデツキ	1					* (b)	
	* (a) FM60DMJ ;10001 - 10090		* (b) FM60DMJ ;10091 -							

ローラ :フロント & リヤ
 FIG407 ROLLAR : FRONT & REAR

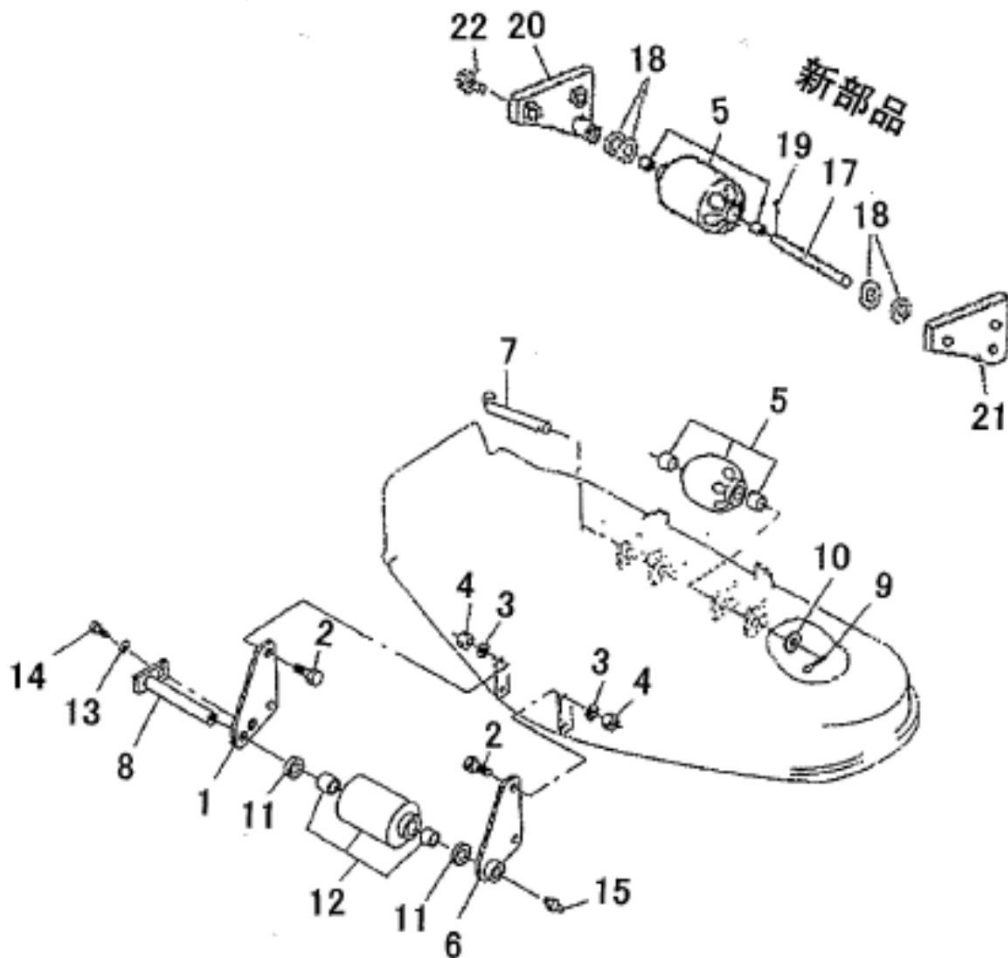

見出番号 KeyNo	部品番号 Parts No	部品名称 Part Name		台当個数			互換性	適応号機 Application	型 寸 Description	備 考 Remarks
				ALL						
1	65226 0700	BRACKET ;R.H	ブラケット ;R	1					*(a)	
2	01041 1030	BOLT :M10x1.25-30L	ホルト	4						
3	02710 0010	SPRING WASHER	スプリングワッシャ	4						
4	02100 0010	NUT :M10x1.25	ナット	4						
5	65203 0500	ROLLER ASSY	ローラ ASSY	2					*(a)	
6	65226 0690	BRACKET ;L.H	ブラケット ;L	1					*(a)	
7	65220 0650	PIN	ピン	2						
8	65015 0270	SHAFT ;ROLLER	シャリソジク	1						
9	03010 4025	SPLIT PIN	スプリットピン	2						
10	02610 0012	WASHER	ワッシャ	2						
11	02610 0020	WASHER	ワッシャ	2						
12	65205 0070	ROLLAR ASSY	ローラ ASSY	1						
13	02710 0008	SPRING WASHER	スプリングワッシャ	1						
14	01031 0812	BOLT :M8x12	ホルト	1						
15	06061 9004	GREASE NIPPLE	グリスニツプル	1						
1	65226 0700	BRACKET ;R.H	ブラケット ;R	1					*(b)	
5	65203 0500	ROLLER ASSY	ローラ ASSY	2					*(b)	
6	65226 0690	BRACKET ;L.H	ブラケット ;L	1					*(b)	
17	65016 0100	SHAFT:ROLLER	ゲージソジク	1					*(b)	
18	02610 0012	WASHER	ワッシャ	4					*(b)	
19	03010 4025	SPLIT PIN	スプリットピン	1					*(b)	
20	65226 0750	STAY ;L.H	ステイ ;L	1					*(b)	
21	65226 0740	STAY ;R.H	ステイ ;R	1					*(b)	
22	01161 1025	BOLT :M10x1.25-25L	ホルト	4					*(b)	
	*(a) FM60DMJ ;10001 - 10090		*(b) FM60DMJ ;10091 -							

前輪 & 後輪
FIG.408 FRONT & REAR WHEELS

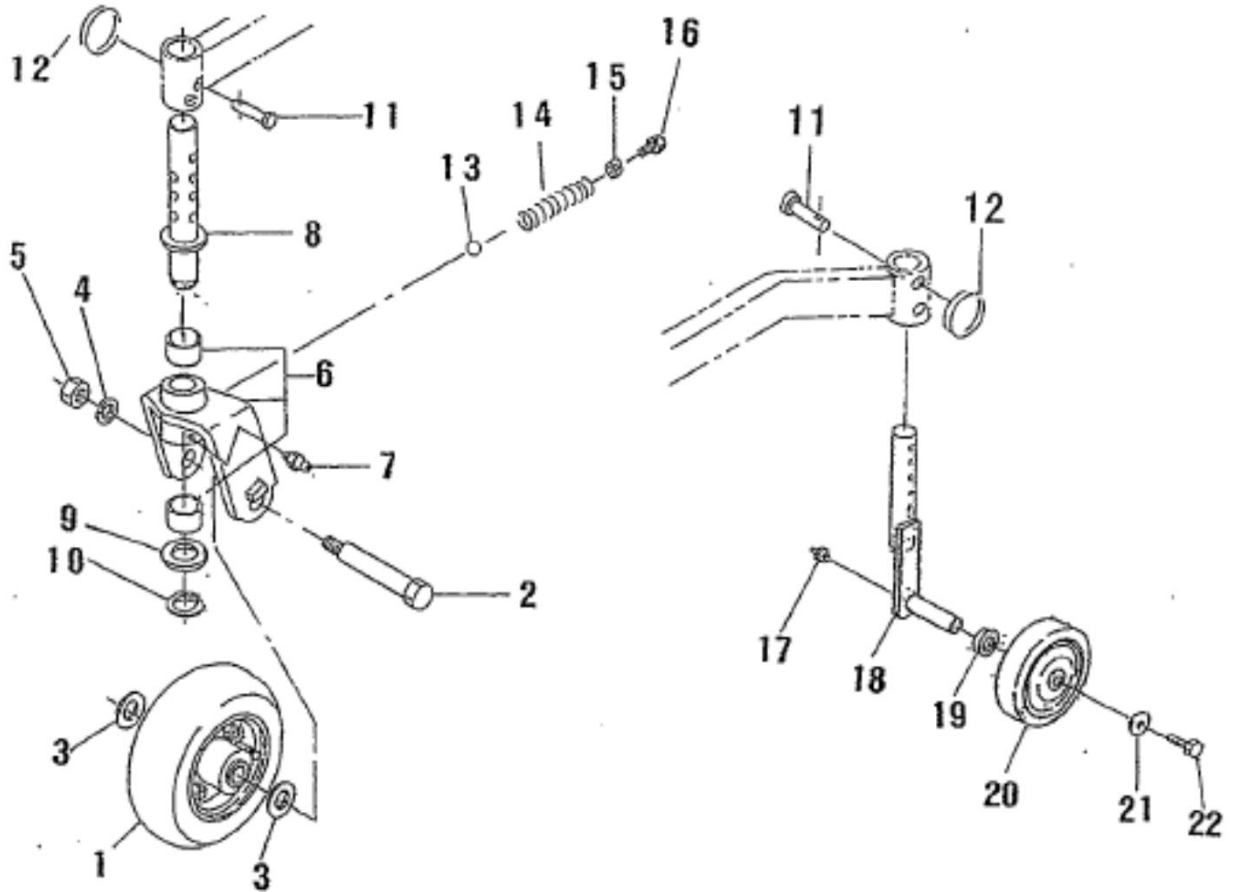

見出番号 KeyNo	部品番号 Parts No	部品名称 Part Name		台当個数			互換性	適応号機 Application	型 寸 Description	備 考 Remarks
				ALL						
1	65002 0070	TIRE ASSY	タイヤ ASSY	2						
2	65015 0260	SHAFT ;FRONT	シャフト ;フロント	2						
3	69923 0340	COLLAR	カラー	4						
4	02710 0014	SPRING WASHER	スプリングワッシャ	2						
5	02100 0014	NUT ;M14x1.5	ナット	2						
6	65203 0510	HOLDER ASSY	ホルダ ASSY	2						
7	06061 0000	GREASE NIPPLE	グリスニツプル	2						
8	65230 4070	SHAFT ;FRONT	シャフト ;ゼンリン	2						
9	69923 0350	COLLAR ;FRONT	カラー ;ゼンリン	2						
10	03610 0030	SNAP RING	スナップリング	2						
11	03131 1050	PIN	ピラアタマピン	4						
12	69746 0010	RING	リング	4						
13	04810 0012	STEEL BALL	スチールボール	2						
14	69821 0060	SPRING ;FRONT	スプリング ;ゼンリン	2						
15	02100 0012	NUT ;M12x1.25	ナット	2						
16	01041 1225	BOLT ;M12x1.25-25L	ボルト	2						
17	06061 0000	GREASE NIPPLE	グリスニツプル	2						
18	65225 1330	SHAFT ;REAR WHEEL	シャフト ;コウリンゼンリン	2						
19	02610 0020	WASHER	ワッシャ	2						
20	65205 0080	REAR WHEEL ASSY	ビリン ASSY	2						
21	02610 9191	WASHER	ワッシャ	2						
22	01161 1020	BOLT ;M10x1.25-20L	ボルト	2						

リフトリンク
FIG410 LIFT LINKS

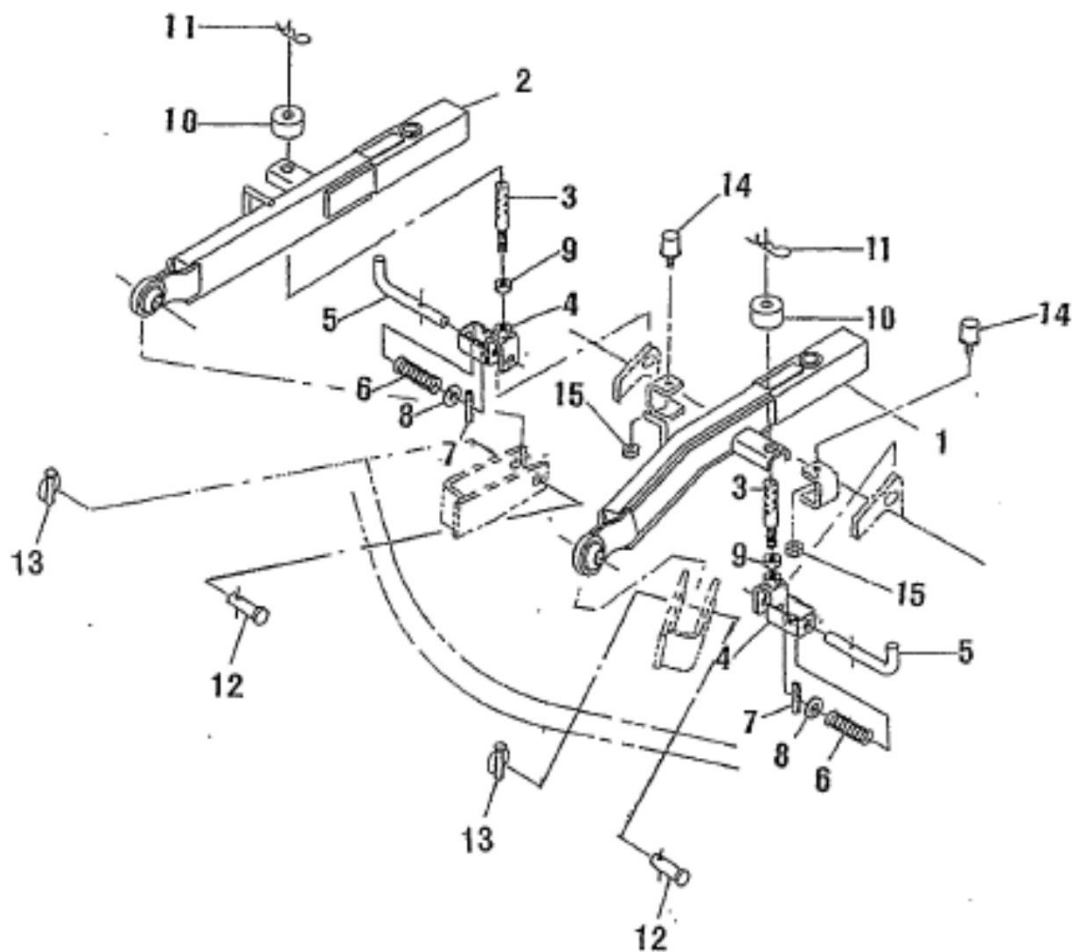

見出番号 KeyNo	部品番号 Parts No	部品名称 Part Name		台当個数			互換性	適応号機 Application	型 寸 Description	備 考 Remarks
				ALL						
1	64250 1440	LIFT ARM :LH	リフトアーム :L	1						
2	64250 1450	LIFT ARM :RH	リフトアーム :R	1						
3	64256 0300	ROD ,LIFT	ロッド :ツリアゲ	2						
4	64255 0780	LIFT ROD	カナク: ツリアゲ	2						
5	64225 0260	LIFT ROD	リフトロッド	2						
6	69821 0070	SPRING	スプリング :センジ	2						
7	03030 0540	SPRING PIN	スプリングピン	2						
8	02610 0014	WASHER	ワッシャ	2						
9	02100 0012	NUT ;M12x1.25	ナット	2						
10	69923 0360	COLLAR ;ROD	カラー :ロッド	2						
11	03110 9027	SNAP PIN	スナップピン	2						
12	69961 0180	PIN	アタマツキピン	2						
13	69960 0030	PIN ,SET	セットピン	2						
14	69811 0050	RUBBER	ゴム :クッション	2						
15	02090 0008	NUT ;M8	ナット	2						

マーク、コーションプレート
 FIG.411 MARK , CAUTION PLATE

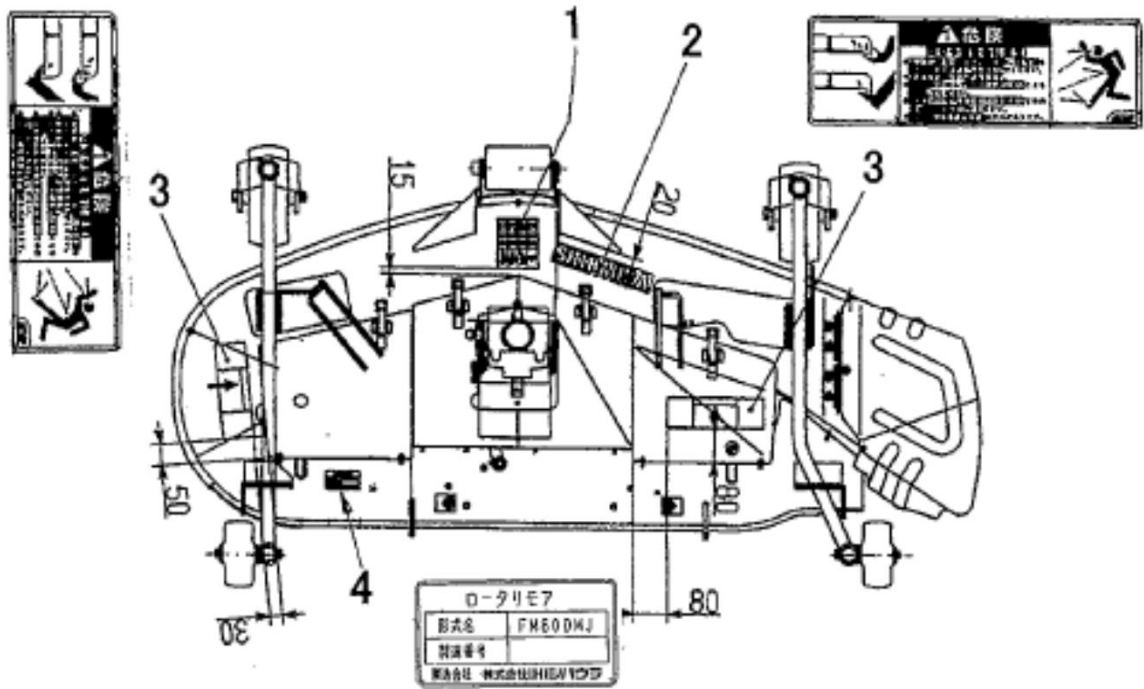

見出番号 KeyNo	部品番号 Parts No	部品名称 Part Name		台当個数			互換性	適応号機 Application	型 寸 Description	備 考 Remarks
				ALL						
1	69026 0690	GUIDE MARK	アンナイマーク	1						
2	69021 0430	SIDE MARK	サイドマーク	1						
3	69036 0290	CAUTION PLATE	コーションプレート	1						
4	*	FORM MARK	:FM60DMJ	1						

MC234/MC284/MC3254 フロントモア
MC234/MC284/MC354 FRONT MOWER

部品番号順索引
(NUMERICAL PARTS INDEX)

部品番号順索引 NUMERICAL PARTS INDEX

部品番号 PARTS No.	図番号 FIG.No.	見出番号 Key No.	部品番号 PARTS No.	図番号 FIG.No.	見出番号 Key No.	部品番号 PARTS No.	図番号 FIG.No.	見出番号 Key No.
*	234	11	*	222	23	01031 0830	215	25
*	236	1	*	222	24	01031 0835	224	8
*	236	2	*	222	25	01031 0870	221	36
*	237	0	*	225	1A	01031 1020	217	11
*	238	0	*	225	3	01031 1020	228	15
*	135	1A	*	225	11	01031 1025	217	19
*	135	6	*	225	13	01031 1025	227	5
*	135	7	*	225	14	01031 1030	208	33
*	135	18	*	225	17	01031 1030	219	22
*	136	4	*	225	25	01031 1035	100	45
*	137	3	*	225	45	01031 1035	101	40
*	137	11	*	225	46	01031 1035	102	40
*	137	12	*	225	47	01031 1035	133	10
*	137	13	*	225	49	01031 1035	202	21
*	137	14	*	225	53	01031 1040	203	21
*	137	15	*	225	62	01031 1040	218	6
*	137	16	*	225	63	01031 1060	237	2
*	137	17	*	225	64	01031 1070	216	18
*	137	20	*	225	66	01031 1095	238	2
*	138	7	*	225	79	01031 1235	227	9
*	138	11	*	225	85	01031 1245	239	3
*	138	16	*	211	3	01041 1212	100	26
*	138	17	*	211	4	01041 1212	101	23
*	200	1	*	211	5	01041 1212	102	23
*	136	21	*	211	6	01041 1212	212	29
*	136	22	*	211	7	01041 1212	213	29
*	130	5	*	211	10	01041 1212	214	53
*	130	9	01010 9119	104	26	01041 1425	217	13
*	131	9	01010 9206	202	16	01041 1425	228	6
*	207	3	01010 9206	203	25	01070 0610	115	10
*	207	7	01010 9235	100	25	01070 0625	205	12
*	207	8	01010 9235	101	22	01070 0625	206	23
*	207	11	01010 9235	102	22	01070 0845	111	14
*	207	12	01010 9245	111	27	01070 0850	212	32
*	207	13	01010 9264	119	26	01070 0855	213	32
*	207	14	01010 9264	120	26	01070 0860	112	14
*	207	16	01010 9264	121	26	01070 0860	113	14
*	207	20	01010 9265	224	27	01070 0860	114	14
*	207	21	01010 9337	202	9	01070 1035	224	30
*	207	22	01010 9337	203	10	01070 1045	225	38
*	208	13	01010 9341	112	27	01080 9007	219	27
*	208	14	01010 9341	113	27	01081 0612	210	23
*	209	0	01010 9341	114	27	01081 0612	226	17
*	209	0	01010 9406	112	6	01081 0612	229	13
*	104	14	01010 9406	113	6	01081 0616	204	46
*	104	14	01010 9406	114	6	01081 0616	210	28
*	105	14	01010 9435	219	33	01081 0616	210	41
*	105	14	01010 9439	232	7	01081 0616	226	20
*	222	2	01010 9502	217	21	01081 0616	233	19
*	222	3	01010 9561	122	2	01081 0616	233	24
*	222	7	01010 9561	123	20	01081 0620	220	20
*	222	8	01011 0610	106	18	01081 0620	221	41
*	222	9	01011 0610	107	26	01081 0630	221	42
*	222	10	01011 0625	126	16	01081 0812	202	20
*	222	11	01011 0625	127	16	01081 0814	233	31
*	222	12	01011 0625	128	11	01081 0814	233	36
*	222	13	01011 0625	129	11	01081 0816	208	32
*	222	14	01011 0650	237	16	01081 0816	210	11
*	222	16	01011 0650	238	16	01081 0816	215	15
*	222	17	01011 0660	220	17	01081 0816	221	24
*	222	18	01031 0816	202	27	01081 0816	221	49
*	222	19	01031 0820	217	7	01081 0816	227	19
*	222	20	01031 0820	237	12	01081 0816	229	7
*	222	10	01031 0820	238	12	01081 0816	230	17
*	222	22	01031 0825	231	28	01081 0816	231	9

部品番号順索引 NUMERICAL PARTS INDEX

部品番号 PARTS No.	図番号 FIG. No.	見出番号 Key No.	部品番号 PARTS No.	図番号 FIG. No.	見出番号 Key No.	部品番号 PARTS No.	図番号 FIG. No.	見出番号 Key No.
01081 0820	124	14	01131 0660	120	15	01151 1025	233	35
01081 0820	125	14	01131 0660	121	15	01151 1030	204	6
01081 0820	128	4	01131 0660	122	10	01151 1030	212	17
01081 0820	129	4	01131 0660	123	7	01151 1030	212	31
01081 0820	219	3	01131 0675	124	12	01151 1030	213	17
01081 0820	219	7	01131 0675	125	12	01151 1030	213	31
01081 0820	219	26	01131 0680	110	12	01151 1030	214	5
01081 0820	219	30	01131 0680	110	18	01151 1030	214	5
01081 0820	219	39	01131 0680	119	19	01151 1035	206	10
01081 0820	226	11	01131 0680	120	19	01151 1040	132	8
01081 0820	226	22	01131 0680	121	19	01151 1040	208	18
01081 0820	229	29	01151 0812	205	9	01151 1050	213	45
01081 0840	111	6	01151 0812	214	45	01151 1050	224	4
01110 0408	110	11	01151 0812	218	29	01151 1070	112	13
01110 9012	210	26	01151 0812	221	11	01151 1070	113	13
01114 0610	204	7	01151 0816	103	21	01151 1070	114	13
01114 0612	128	28	01151 0816	104	19	01151 1220	208	36
01114 0612	129	27	01151 0816	105	19	01151 1220	231	31
01114 0612	209	11	01151 0816	133	12	01151 1225	217	18
01131 0612	100	40	01151 0816	202	2	01151 1225	224	24
01131 0612	101	36	01151 0816	203	2	01151 1230	218	10
01131 0612	102	36	01151 0816	203	19	01161 1020	220	4
01131 0612	115	8	01151 0816	218	8	01161 1035	100	45
01131 0612	116	8	01151 0820	100	30	01161 1225	228	6
01131 0612	117	8	01151 0820	101	27	01181 0816	202	11
01131 0612	118	13	01151 0820	102	27	01181 0816	203	12
01131 0612	118	16	01151 0820	124	27	01210 9044	107	12
01131 0612	126	24	01151 0820	125	27	01210 9044	109	9
01131 0612	127	24	01151 0820	133	7	01210 9177	106	24
01131 0614	119	25	01151 0820	202	24	01210 9177	107	12
01131 0614	120	25	01151 0820	206	42	01210 9177	108	19
01131 0614	121	25	01151 0820	214	30	01210 9177	109	9
01131 0616	122	7	01151 0820	217	6	01211 0620	100	20
01131 0616	228	14	01151 0820	223	3	01211 0625	134	3
01131 0620	110	16	01151 0820	224	24	01211 0635	100	21
01131 0620	123	13	01151 0820	227	13	01211 0635	101	18
01131 0620	126	5	01151 0820	228	13	01211 0635	102	18
01131 0620	127	3	01151 0825	133	15	01211 0645	104	13
01131 0620	220	24	01151 0825	200	3	01211 0645	105	20
01131 0625	107	15	01151 0825	223	3	01211 0660	100	22
01131 0625	110	13	01151 0840	132	14	01211 0660	101	19
01131 0625	134	4	01151 0840	200	12	01211 0660	102	19
01131 0630	119	17	01151 0845	224	16	01211 0820	101	17
01131 0630	120	17	01151 0850	111	13	01211 0820	102	17
01131 0630	121	17	01151 0855	132	11	01211 1020	213	46
01131 0630	122	11	01151 1016	221	29	01211 1025	206	4
01131 0630	123	5	01151 1016	223	13	01211 1035	204	3
01131 0635	107	14	01151 1020	100	31	01211 1040	206	8
01131 0635	108	16	01151 1020	206	10	01211 1050	204	4
01131 0635	109	8	01151 1020	210	2	01510 0410	108	9
01131 0635	122	9	01151 1020	217	15	01510 0412	107	11
01131 0635	123	3	01151 1020	218	15	01510 0412	109	18
01131 0635	124	6	01151 1020	220	27	01514 0512	216	2
01131 0635	125	6	01151 1020	221	13	01514 0514	201	17
01131 0640	110	13	01151 1020	222	4	01514 0514	233	28
01131 0640	119	18	01151 1020	223	14	01515 0520	233	26
01131 0645	120	18	01151 1020	224	19	01530 0512	229	16
01131 0645	121	18	01151 1020	229	6	01530 0614	124	2
01131 0645	124	26	01151 1020	231	2	01530 0614	125	2
01131 0645	125	26	01151 1020	232	8	01530 0614	225	61
01131 0650	107	14	01151 1020	236	13	01560 0406	110	5
01131 0650	132	7	01151 1025	201	8	01560 0412	211	12
01131 0660	104	27	01151 1025	214	8	01560 0416	229	11
01131 0660	110	12	01151 1025	219	19	02010 0004	128	16
01131 0660	119	15	01151 1025	227	16	02010 0004	129	16

部品番号順索引 NUMERICAL PARTS INDEX

部品番号 PARTS No.	図番号 FIG. No.	見出番号 Key No.	部品番号 PARTS No.	図番号 FIG. No.	見出番号 Key No.	部品番号 PARTS No.	図番号 FIG. No.	見出番号 Key No.
02010 0005	229	18	02230 0008	201	6	02610 0006	216	11
02010 0006	210	12	02230 0008	216	45	02610 0006	220	8
02010 9029	214	40	02230 0010	216	40	02610 0006	231	10
02010 9075	111	22	02230 0010	218	13	02610 0008	202	28
02010 9076	106	5	02240 0006	200	6	02610 0008	216	46
02010 9076	107	5	02240 0006	220	18	02610 0010	100	48
02010 9076	108	5	02240 0006	231	11	02610 0010	132	9
02010 9076	109	5	02240 0006	237	17	02610 0010	218	22
02010 9079	206	17	02240 0006	238	17	02610 0010	219	20
02010 9086	112	28	02240 9003	214	49	02610 0010	219	20
02010 9086	113	28	02240 9003	217	22	02610 0010	221	50
02010 9086	114	28	02250 9001	214	47	02610 0010	225	60
02010 9120	112	22	02310 0004	126	21	02610 0010	227	17
02010 9120	113	22	02310 0004	127	21	02610 0010	230	21
02010 9120	114	22	02310 0006	119	20	02610 0012	228	16
02010 9125	210	21	02310 0006	120	20	02610 0012	239	5
02010 9125	215	23	02310 0006	121	20	02610 0014	215	6
02031 0010	216	20	02310 0006	122	12	02610 0014	237	25
02050 0010	100	47	02310 0006	123	6	02610 0014	238	27
02050 0010	101	42	02310 0006	124	7	02610 0024	206	16
02050 0010	102	42	02310 0006	124	24	02610 9013	218	14
02060 9805	216	28	02310 0006	125	7	02610 9017	132	15
02070 0010	219	21	02310 0006	125	24	02610 9017	133	8
02070 0010	221	7	02310 0006	126	3	02610 9023	210	8
02080 0014	210	19	02310 0006	127	4	02620 0010	119	9
02080 0014	214	39	02310 0006	128	12	02620 0010	120	9
02080 0014	220	13	02310 0006	129	12	02620 0010	121	9
02080 0014	237	27	02310 0006	134	5	02710 0004	128	15
02080 0014	238	29	02310 0006	219	9	02710 0004	129	15
02080 0018	111	28	02310 0006	233	16	02710 0005	229	17
02090 0008	135	20	02310 0008	106	12	02710 0006	104	28
02090 0008	202	25	02310 0008	107	13	02710 0006	122	23
02090 0008	215	17	02310 0008	108	17	02710 0006	123	25
02090 0008	215	20	02310 0008	109	10	02710 0008	135	21
02090 0008	216	3	02310 0008	128	3	02710 0008	202	10
02090 0008	224	10	02310 0008	129	3	02710 0008	202	26
02090 0008	231	21	02310 0008	201	7	02710 0008	203	11
02090 0010	133	14	02310 0008	219	8	02710 0008	215	10
02090 0010	203	16	02310 0008	219	17	02710 0008	224	9
02090 0010	210	7	02310 0008	219	38	02710 0010	100	46
02090 0010	227	6	02310 0008	229	4	02710 0010	101	41
02090 0010	228	5	02310 0010	107	13	02710 0010	102	41
02090 0010	230	8	02310 0010	109	10	02710 0010	133	13
02090 0012	227	10	02460 0008	106	20	02710 0010	204	48
02090 0012	239	7	02460 0008	107	30	02710 0010	208	17
02090 0014	204	33	02460 0008	110	7	02710 0010	213	47
02100 0010	204	9	02460 0010	107	30	02710 0010	228	4
02100 0010	213	48	02460 0010	110	7	02710 0010	236	15
02100 0010	236	16	02510 0006	126	4	02710 0010	237	5
02100 0012	216	29	02510 0006	127	5	02710 0010	238	5
02100 0016	214	50	02510 0008	128	21	02710 0012	239	6
02100 0020	214	47	02510 0012	100	27	02710 0014	204	34
02101 0010	208	16	02510 0012	101	24	02710 0014	210	18
02130 0006	200	14	02510 0012	102	24	02710 0014	217	14
02130 0006	204	47	02510 0012	212	30	02710 0014	220	14
02150 0008	216	5	02510 0012	213	30	02710 0014	228	7
02150 0008	217	8	02510 0012	214	54	02710 0014	232	6
02150 0008	221	37	02510 0016	126	18	02710 0014	237	26
02150 0008	231	19	02510 0016	127	18	02710 0014	238	28
02150 0008	237	13	02510 0016	128	19	02710 0016	214	51
02150 0008	238	13	02510 0016	129	19	02710 0020	214	48
02150 0010	217	12	02510 0016	206	6	03010 2020	210	14
02150 0010	217	29	02510 0016	214	32	03010 2020	215	13
02150 0010	228	12	02510 0020	212	28	03010 2025	216	12
02150 0010	228	12	02510 0020	213	28	03010 2025	216	42

部品番号順索引 NUMERICAL PARTS INDEX

部品番号 PARTS No.	図番号 FIG.No.	見出番号 Key No.	部品番号 PARTS No.	図番号 FIG.No.	見出番号 Key No.	部品番号 PARTS No.	図番号 FIG.No.	見出番号 Key No.
03010 2025	231	7	03110 0004	237	10	04010 6204	206	32
03010 2025	231	25	03110 0004	238	10	04010 6205	206	38
03010 2516	219	15	03110 0010	219	43	04010 6205	214	26
03010 3225	214	37	03131 0820	216	39	04010 6205	225	19
03010 3225	216	31	03131 0820	231	6	04010 6206	204	24
03010 3225	227	12	03131 1020	230	9	04010 6206	214	27
03010 3225	230	10	03131 1030	216	30	04010 6207	204	13
03010 3225	231	27	03131 1045	219	42	04010 6207	212	6
03030 0325	106	10	03410 0508	111	26	04010 6207	213	6
03030 0412	224	25	03410 0508	112	26	04010 6208	208	20
03030 0414	104	22	03410 0508	113	26	04010 6303	214	19
03030 0414	119	4	03410 0508	114	26	04010 6304	206	28
03030 0414	120	4	03410 0508	115	2	04010 9034	214	14
03030 0414	121	4	03410 0508	116	2	04010 9054	204	18
03030 0528	221	2	03410 0508	117	2	04010 9054	212	8
03030 0528	237	9	03610 0010	224	12	04010 9059	115	3
03030 0528	238	9	03610 0015	205	21	04010 9065	214	15
03030 0625	215	4	03610 0015	231	22	04011 6002	135	4
03030 0628	205	18	03610 0020	225	44	04011 6207	212	26
03030 0628	208	26	03610 0025	204	21	04011 6207	213	26
03030 0632	205	16	03610 0025	206	26	04013 6004	221	39
03030 0632	216	37	03610 0025	209	8	04014 6000	224	11
03030 0816	111	4	03610 0025	225	43	04014 6006	214	10
03030 0816	112	4	03610 0030	207	17	04014 6204	236	10
03030 0816	113	4	03610 0030	214	29	04015 6304	116	3
03030 0816	114	4	03610 0040	208	21	04015 6304	117	3
03030 0840	210	9	03650 0021	111	18	04230 3015	100	14
03030 0840	230	4	03650 0025	112	18	04230 9013	101	12
03030 0850	205	23	03650 0028	113	18	04230 9013	102	12
03030 3532	216	35	03650 0028	114	18	04253 0205	213	8
03030 9005	100	19	03650 0030	225	42	04253 0206	206	15
03030 9005	101	16	03650 0042	204	32	04253 2007	214	18
03030 9005	102	16	03650 0047	206	33	04810 0004	222	15
03050 0512	100	15	03650 0047	236	11	04810 0010	205	6
03050 0612	101	13	03650 0052	204	19	04810 0011	135	11
03050 0612	102	13	03650 0052	206	37	04810 9004	209	6
03050 0612	111	7	03650 0052	212	11	05020 1325	206	39
03050 0612	112	7	03650 0052	225	74	05020 1325	236	7
03050 0612	113	7	03650 0055	225	41	05020 2220	204	40
03050 0612	114	7	03650 0065	214	12	05020 2332	212	12
03050 0616	100	16	03650 0072	204	14	05020 2332	213	12
03050 0616	101	14	03650 9005	100	44	05020 3115	205	14
03050 0616	102	14	03680 0005	119	23	05020 3115	206	24
03050 0625	208	9	03680 0005	120	23	05020 9083	101	25
03050 0820	204	2	03680 0005	121	23	05020 9083	102	25
03050 0820	206	2	03680 0005	216	10	05030 1165	212	20
03050 0820	212	16	03680 0008	119	8	05030 1165	213	20
03050 0820	213	16	03680 0008	120	8	05060 9043	214	28
03050 0820	214	4	03680 0008	121	8	05060 9045	214	17
03050 1025	100	17	03680 0010	118	9	05060 9047	208	23
03050 1025	101	15	03680 0010	205	3	05210 0100	205	4
03050 1025	102	15	03680 0012	215	5	05210 0110	204	28
03050 1025	204	5	03680 0012	216	32	05210 0110	208	27
03050 1025	214	7	04010 6004	204	31	05210 0120	107	21
03050 1032	100	18	04010 6004	236	6	05210 0120	108	10
03050 1032	206	3	04010 6006	204	12	05210 0120	109	16
03050 9020	111	3	04010 6008	208	22	05210 0140	220	6
03050 9020	112	3	04010 6009	212	7	05210 0140	222	5
03050 9020	113	3	04010 6009	213	7	05210 0140	223	7
03050 9020	114	3	04010 6010	208	10	05210 0140	224	6
03050 9021	210	5	04010 6203	100	12	05210 0150	221	21
03110 0004	119	11	04010 6203	101	10	05210 0160	223	11
03110 0004	120	11	04010 6203	102	10	05210 0200	220	23
03110 0004	121	11	04010 6203	236	4	05210 0200	221	16
03110 0004	221	5	04010 6204	204	17	05210 0210	209	7

部品番号順索引 NUMERICAL PARTS INDEX

部品番号 PARTS No.	図番号 FIG. No.	見出番号 Key No.	部品番号 PARTS No.	図番号 FIG. No.	見出番号 Key No.	部品番号 PARTS No.	図番号 FIG. No.	見出番号 Key No.
05210 0210	212	14	06421 0020	104	4	11010 3320	102	1
05210 0210	213	14	06421 0025	100	3	11010 3330	101	1
05210 0250	223	12	06421 0025	101	3	11015 6111	111	5
05210 0400	106	22	06421 0025	102	3	11015 6121	111	8
05210 0400	107	27	06421 0025	104	2	11015 6141	112	8
05210 0400	110	9	06421 0025	105	4	11015 6151	112	9
05210 9061	106	14	06421 0025	224	28	11015 6161	112	5
05210 9064	107	22	06421 0030	103	4	11015 6330	111	9
05210 9065	107	20	06421 0030	104	3	11015 6370	113	5
05210 9073	107	22	06421 0030	105	3	11015 6370	114	5
05210 9076	107	9A	06421 0035	100	4	11015 6380	113	8
05210 9076	109	16	06421 0040	100	5	11015 6380	114	8
05210 9076	118	10	06421 0040	101	4	11015 6390	113	9
05210 9078	100	35	06421 0040	102	4	11015 6390	114	9
05210 9078	101	31	06440 0030	204	49	11036 7710	100	29
05210 9078	102	31	06450 0010	104	29	11036 7840	101	26
05210 9106	107	20	06450 0010	110	17	11036 7840	102	26
05210 9108	119	22	06450 0010	122	24	11056 6080	110	10
05210 9108	120	22	06450 0030	122	17	11066 6050	106	16
05210 9108	121	22	06450 0030	123	2	11066 6050	107	24
05210 9110	119	14	06450 0030	123	17	11066 6060	107	25
05210 9110	120	14	06450 0030	124	5	11066 6060	110	4
05210 9110	121	14	06450 0030	124	28	11066 6090	106	17
05210 9113	100	39	06450 0030	125	5	11066 6210	110	3
05210 9113	101	35	06450 0030	125	28	11066 6220	110	3
05210 9113	102	35	06460 0016	206	5	11066 6230	110	3
05210 9130	200	18	06460 0016	214	31	11070 8040	100	24
05210 9131	200	20	06460 9006	106	9	11070 8310	101	21
05211 0110	221	9	06710 0022	123	15	11070 8310	102	21
05211 0110	225	65	06710 0022	124	15	11075 6490	100	38
05211 0110	237	4	06710 0022	125	15	11075 6490	101	34
05211 0110	238	4	06710 0043	226	8	11075 6490	102	34
05211 0140	237	19	06710 0043	226	9	11099 6800	100	23
05211 0140	238	19	06710 0056	202	5	11099 6820	101	20
05211 0180	225	68	06710 0062	203	5	11099 6820	102	20
05230 0350	212	21	06720 0078	126	29	11101 0471	105	1
05230 0350	213	21	06720 0078	127	8	11101 0490	105	1
05230 0400	224	2	06720 0078	127	29	11101 0580	103	1
05230 0600	119	27	06720 0078	129	23	11101 7730	103	1
05230 0600	120	27	06720 0078	200	9	11101 7750	104	1
05230 0600	121	27	06720 0078	201	12	11101 7760	104	1
05230 0600	206	41	06720 0130	126	27	11102 7170	107	23
05230 0600	213	43	06720 0130	127	27	11102 7220	107	23
05230 0600	214	11	06720 0130	200	8	11102 7240	106	15
05230 0600	221	34	06720 0150	218	27	11113 6440	103	13
05230 0600	224	3	06810 9036	107	29	11113 6450	103	14
05230 0700	221	35	06810 9052	216	44	11113 6480	104	15
06061 0000	217	4	06810 9053	221	44	11113 6480	105	16
06061 0000	218	3	06810 9053	231	4	11113 6490	104	16
06061 0000	230	15	06810 9053	237	7	11113 6490	105	17
06062 0000	214	43	06810 9053	238	7	11114 7370	103	12
06062 0000	218	17	06812 2560	106	23	11114 7491	104	17
06064 0000	218	18	06820 4071	129	22	11114 7491	105	15
06410 0045	100	13	06820 4090	127	7	11114 7501	104	17
06410 0045	101	11	06820 4112	129	22	11114 7501	105	15
06410 0045	102	11	06820 9075	126	28	11114 7560	103	12
06421 0010	104	5	06820 9075	127	28	11114 7570	103	12
06421 0010	105	5	06820 9075	201	13	11121 7670	110	1
06421 0015	100	2	08010 9049	111	12	11121 7690	110	1
06421 0015	101	2	08010 9049	122	18	11121 7940	110	1
06421 0015	102	2	08010 9049	123	26	11131 6230	126	7
06421 0015	103	3	08010 9061	112	12	11134 6020	126	8
06421 0018	103	2	08010 9061	113	12	11199 6271	106	13
06421 0018	103	3	08010 9061	114	12	11199 6410	110	2
06421 0018	105	2	11010 3310	100	1	11199 6420	110	2

部品番号順索引 NUMERICAL PARTS INDEX

部品番号 PARTS No.	図番号 FIG.No.	見出番号 Key No.	部品番号 PARTS No.	図番号 FIG.No.	見出番号 Key No.	部品番号 PARTS No.	図番号 FIG.No.	見出番号 Key No.
11199 6440	110	2	12003 6980	108	1	12511 6141	121	21
11501 6980	111	16	12011 6100	100	42	12515 6170	119	13
11501 6990	111	16	12011 6160	101	38	12515 6170	120	13
11501 7310	113	16	12011 6160	102	38	12515 6170	121	13
11501 7320	113	16	12016 6240	103	5	12525 6120	115	7
11501 7430	113	16	12016 6270	104	6	12525 6120	116	7
11501 7491	114	16	12016 6270	105	6	12525 6120	117	7
11501 7560	112	16	12016 6360	103	5	12540 6071	119	6
11501 7600	111	16	12016 6380	104	6	12540 6080	120	6
11502 6191	111	19	12016 6380	105	6	12540 6080	121	6
11502 6212	112	19	12017 6250	103	6	12541 6090	119	16
11502 6330	113	19	12017 6280	104	7	12541 6090	120	16
11502 6330	114	19	12017 6280	105	7	12541 6090	121	16
11510 4080	113	15	12017 6380	104	7	12597 6100	119	24
11510 4084	112	15	12017 6380	105	7	12597 6100	120	24
11510 4084	113	15	12018 6080	103	10	12597 6100	121	24
11510 4087	112	15	12018 6080	104	10	13034 0110	201	11
11510 4087	113	15	12018 6080	105	10	13099 6130	126	22
11510 7241	111	15	12021 6041	103	22	13099 6130	127	22
11510 7241	111	15	12021 6041	104	20	13099 6130	128	26
11510 7430	111	15	12021 6041	105	13	13099 6130	129	25
11510 7970	112	15	12022 6070	103	11	13101 7701	128	1
11510 7970	114	15	12022 6070	104	11	13101 7711	126	1
11517 6140	112	21	12022 6070	105	11	13101 7711	127	1
11517 6140	113	21	12031 6171	106	7	13101 7771	128	1
11517 6140	114	21	12031 6211	107	6	13101 7771	129	1
11517 6150	111	21	12031 6211	109	6	13101 7821	129	1
11525 6590	112	1	12031 6281	107	6	13123 6280	126	10
11525 6600	111	1	12031 6281	109	6	13124 6010	128	22
11525 6760	113	1	12031 6300	108	6	13124 6170	128	24
11525 6760	114	1	12034 6171	106	6	13124 6280	127	6
11527 6180	111	2	12035 6131	107	2	13129 6255	128	23
11527 6200	112	2	12035 6131	109	2	13140 6360	127	9
11527 6200	113	2	12035 6141	107	3	13140 6360	128	5
11527 6200	114	2	12035 6141	109	3	13140 6360	129	5
11532 6030	112	17	12035 6200	106	2	13140 6360	130	1
11532 6220	113	17	12035 6200	107	2	13140 6360	131	1
11532 6220	114	17	12035 6200	108	2	13140 6440	128	5
11532 6231	111	17	12035 6200	109	2	13140 6440	129	5
11535 7380	112	24	12035 6210	106	3	13140 6440	131	1
11535 7380	113	24	12035 6210	107	3	13140 6460	126	9
11535 7380	114	24	12035 6210	108	3	13140 6460	130	1
11535 7810	111	24	12035 6210	109	3	13141 6170	130	7
11537 6040	112	25	12040 6050	103	7	13141 6170	131	7
11537 6040	113	25	12040 6050	104	12	13141 6240	130	7
11537 6040	114	25	12040 6050	105	12	13142 6010	130	10
11537 6130	111	25	12040 6070	103	8	13142 6120	130	2
11539 7790	112	29	12040 6070	104	8	13142 6200	127	10
11539 7790	113	29	12040 6070	105	8	13142 6200	128	17
11539 7790	114	29	12045 6201	100	43	13142 6200	129	17
11539 7910	111	29	12045 6310	101	39	13142 6230	130	2
12001 6001	115	6	12045 6310	102	39	13142 6230	131	2
12001 6050	116	6	12073 6041	115	5	13142 6300	126	2
12001 6050	117	6	12073 6081	115	5	13142 6300	127	2
12001 6130	116	6	12073 6081	116	5	13142 6310	128	2
12002 6090	115	1	12073 6081	117	5	13142 6310	129	2
12002 6280	116	1	12099 6140	109	15	13143 7360	130	3
12002 6350	117	1	12099 6150	108	15	13143 7360	130	3
12002 6600	116	1	12099 6170	109	15	13143 7360	131	3
12002 6650	115	1	12504 6150	120	5	13144 6006	130	1A
12003 6691	106	1	12504 6260	119	5	13144 6006	131	1A
12003 6720	107	1	12504 6270	120	5	13144 6008	130	1A
12003 6730	107	1	12504 6270	121	5	13144 6011	130	4
12003 6920	109	1	12511 6131	119	21	13144 6058	130	6
12003 6930	109	1	12511 6141	120	21	13144 6064	130	8

部品番号順索引 NUMERICAL PARTS INDEX

部品番号 PARTS No.	図番号 FIG. No.	見出番号 Key No.	部品番号 PARTS No.	図番号 FIG. No.	見出番号 Key No.	部品番号 PARTS No.	図番号 FIG. No.	見出番号 Key No.
13144 6074	130	4	14098 6870	118	11	16510 6520	120	1
13144 6074	131	4	14099 6260	103	17	16510 6520	121	1
13144 6075	130	5	14099 6260	106	19	16510 6550	119	1
13144 6075	131	5	14099 6260	107	18	16516 6510	118	14
13144 6076	130	6	14099 6260	107	31	16516 6520	118	14
13144 6076	131	6	14099 6260	108	13	16520 6640	126	23
13144 6077	130	8	14099 6260	109	13	16520 6640	127	23
13144 6077	131	8	14099 6260	110	6	16520 6640	128	27
13150 7670	128	7	14099 6270	107	31	16520 6640	129	26
13150 7680	128	8	14099 6270	110	6	16529 6132	101	8
13150 7690	128	9	14099 6350	129	21	16529 6132	102	8
13150 7700	128	7	14501 7660	124	1	16529 6142	100	10
13150 7700	129	7	14501 7790	125	1	16599 6520	118	15
13150 7710	128	8	14501 7810	122	1	16599 6530	119	2
13150 7710	129	8	14501 7920	123	1	16599 6540	118	15
13150 7720	128	9	14514 6300	124	3	16599 6550	120	2
13150 7720	129	9	14514 6320	125	3	16599 6550	121	2
13150 7860	126	12	14514 6560	122	6	18504 6220	132	1
13150 7870	126	13	14520 6062	123	10	18504 6320	133	1
13150 7880	126	14	14520 6182	122	3	18508 6340	100	33
13150 7890	129	7	14520 6182	124	19	18508 6340	135	1
13150 7900	129	8	14520 6182	125	19	18508 6530	101	29
13150 7910	129	9	14521 6560	124	20	18508 6530	102	29
13150 7950	127	12	14521 6560	125	20	18508 6530	138	1
13150 7960	127	13	14521 6880	123	9	18508 6551	137	1
13150 7970	127	14	14522 6450	124	17	18508 6670	100	33
13160 6140	126	11	14522 6450	125	17	18508 6670	136	1
13160 6410	128	6	14522 6510	123	11	18520 6085	126	17
13160 6680	128	6	14530 6510	125	11	18520 6085	127	17
13160 6920	127	11	14530 6520	124	11	18520 6085	128	18
13160 6960	129	6	14530 6831	122	14	18520 6085	129	18
13164 6010	200	11	14530 6831	123	19	18524 6060	103	15
13556 6510	110	15	14533 6490	122	13	18524 6060	107	16
13556 6560	110	15	14533 6490	123	18	18524 6060	108	18
13559 7450	104	24	14533 7030	124	8	18524 6060	109	11
13559 7620	104	21	14533 7030	125	8	18536 6190	126	19
13561 6400	134	1	14538 6540	122	19	18536 6190	128	13
13561 6610	134	1	14538 6540	123	23	18536 6190	129	13
13599 6541	134	2	14538 6910	122	20	18536 6220	127	19
13599 6590	134	2	14538 6910	123	24	18537 6110	126	20
13599 6810	104	25	14538 6910	124	9	18537 6140	128	14
13599 6860	104	23	14538 6910	125	9	18537 6140	129	14
13599 6951	110	14	14538 7000	122	21	18537 6372	127	20
14003 6220	100	32	14538 7000	123	22	18541 6480	133	5
14003 6220	101	28	14538 7000	124	10	18541 6490	137	18
14003 6220	102	28	14538 7000	125	10	18541 6500	137	19
14011 6140	118	5	14553 6051	123	14	18544 6224	132	2
14016 6130	118	4	14553 6051	124	16	18544 6229	132	6
14016 6140	118	4	14553 6051	125	16	18544 6234	132	4
14040 6270	118	12	14599 6051	124	18	18544 6241	132	3
14040 6520	118	12	14599 6051	125	18	18544 6272	133	2
14051 7020	100	37	14599 6450	122	8	18544 6274	133	3
14051 7020	101	33	14599 6450	124	4	18544 6276	133	6
14051 7020	102	33	14599 6590	122	16	18544 6277	133	4
14054 6020	100	36	14599 6650	122	5	18544 6306	132	5
14054 6020	101	32	14599 6670	124	13	18560 6170	126	25
14054 6020	102	32	14599 6670	125	13	18560 6170	127	25
14060 6670	103	18	14599 6681	125	4	18560 6170	128	25
14060 6691	107	17	14599 6710	124	21	18560 6170	129	24
14060 6691	109	12	14599 6710	125	21	18572 6971	132	12
14060 7281	107	17	14599 6830	123	4	18572 7000	124	29
14060 7281	109	12	14599 6840	123	8	18572 7000	125	29
14060 7400	108	12	14599 6850	123	12	18572 7000	133	9
14098 6480	118	11	16502 6100	118	1	18581 6190	135	17
14098 6860	118	11	16502 6120	118	1	18581 6340	137	5

部品番号順索引 NUMERICAL PARTS INDEX

部品番号 PARTS No.	図番号 FIG.No.	見出番号 Key No.	部品番号 PARTS No.	図番号 FIG.No.	見出番号 Key No.	部品番号 PARTS No.	図番号 FIG.No.	見出番号 Key No.
18581 6360	138	9	19821 6700	104	9	19851 7232	114	10
18584 6286	136	11	19821 6700	105	9	19851 7242	113	11
18584 6286	138	10	19821 6720	118	7	19851 7242	114	11
18584 6366	135	2	19821 6731	119	10	19851 7265	113	20
18584 6368	135	5	19821 6731	121	10	19851 7265	114	20
18584 6370	135	8	19821 6780	106	8	19851 7630	111	10
18584 6371	135	9	19821 6780	107	7	19851 7650	113	23
18584 6371	136	9	19821 6780	108	7	19851 7650	114	23
18584 6371	138	13	19821 6780	109	7	19863 6080	100	28
18584 6372	135	10	19821 6821	118	3	19863 6090	119	3
18584 6373	135	12	19821 7110	120	12	19863 6160	120	3
18584 6375	135	13	19821 7131	119	12	19863 6160	121	3
18584 6376	135	14	19821 7140	119	12	19873 6150	100	34
18584 6377	135	15	19821 7170	107	7	19873 6150	101	30
18584 6378	135	16	19821 7170	109	7	19873 6150	102	30
18584 6378	136	17	19821 7220	120	12	19899 6050	126	6
18584 6378	138	20	19821 7220	121	12	19910 6021	126	15
18584 6379	135	3	19821 7400	122	4	19910 6021	127	15
18584 6468	137	2	19821 7420	120	10	19910 6021	128	10
18584 6548	136	19	19821 7500	120	10	19910 6021	129	10
18584 6549	136	18	19821 7560	119	10	19910 6021	220	19
18584 6549	138	4	19841 6270	100	41	19911 6370	124	25
18584 6551	136	10	19841 6270	101	37	19911 6370	125	25
18584 6551	138	12	19841 6270	102	37	19921 6230	115	4
18584 6552	136	8	19843 6010	106	21	19921 6230	116	4
18584 6552	138	14	19843 6010	107	28	19921 6230	117	4
18584 6558	136	14	19843 6010	110	8	19923 6540	118	8
18584 6560	136	12	19843 6150	107	9	19923 6680	132	13
18584 6561	136	20	19843 6150	108	11	19926 0040	206	14
18584 6561	138	24	19843 6150	109	19	19926 6180	118	2
18584 6562	138	23	19846 6010	100	6	19926 6190	112	30
18584 6563	138	22	19846 6010	101	5	19926 6200	113	30
18584 6571	138	3	19846 6010	102	5	19926 6200	114	30
18584 6573	138	15	19846 6020	101	6	19928 0280	106	11
18584 6576	138	8	19846 6020	102	6	19928 0280	107	10
18584 6580	138	21	19846 6030	100	8	19928 0280	108	8
18584 6581	138	18	19846 6030	101	7	19928 0280	109	17
18584 6582	138	19	19846 6030	102	7	19928 0300	107	10
18584 6583	138	5	19846 6050	100	7	19928 0300	109	17
18584 6615	137	4	19846 6060	100	9	19928 0490	206	20
18584 6616	137	6	19848 6780	103	16	19928 0560	213	40
18584 6617	137	7	19848 6780	107	19	19928 0560	214	33
18584 6620	137	21	19848 6780	108	14	19928 0580	206	43
18584 6621	137	9	19848 6780	109	14	19928 0580	213	41
18584 6662	138	2	19848 7450	128	20	19928 0580	214	33
18584 6668	136	16	19848 7920	129	20	19928 0590	206	44
18584 6669	136	15	19851 7050	112	20	19928 0590	213	42
18584 6670	136	13	19851 7082	100	11	19928 0590	214	33
18584 6671	136	7	19851 7086	100	11	19928 0720	212	4
18584 6672	136	6	19851 7089	100	11	19928 0720	213	4
18584 6673	136	5	19851 7103	111	10	19928 0730	212	4
18584 6675	136	3	19851 7107	111	10	19928 0730	213	4
18584 6676	136	2	19851 7112	111	11	19928 0740	212	4
18584 6677	136	1A	19851 7116	111	11	19928 0740	213	4
18584 6684	137	8	19851 7119	111	11	19928 0750	208	30
18586 6150	135	19	19851 7125	111	20	19928 0760	208	30
18586 6370	138	6	19851 7132	111	23	19928 0770	208	30
18586 6391	137	10	19851 7136	111	23	19928 1210	206	18
18597 6510	133	11	19851 7139	111	23	19928 1220	206	19
18597 6900	133	11	19851 7181	112	23	19928 6340	118	6
18597 6930	132	10	19851 7201	112	11	19948 6220	106	4
19581 6540	103	20	19851 7211	112	10	19948 6220	107	4
19581 6540	104	18	19851 7222	101	9	19948 6220	108	4
19581 6540	105	18	19851 7222	102	9	19948 6220	109	4
19821 6700	103	9	19851 7232	113	10	19948 6320	107	8

部品番号順索引 NUMERICAL PARTS INDEX

部品番号 PARTS No.	図番号 FIG. No.	見出番号 Key No.	部品番号 PARTS No.	図番号 FIG. No.	見出番号 Key No.	部品番号 PARTS No.	図番号 FIG. No.	見出番号 Key No.
19948 6320	109	20	31453 1177	203	23	32226 2800	221	33
19956 6652	115	9	31454 1230	202	4	32226 2810	236	9
19956 6652	116	9	31454 1240	203	6	32226 2850	212	25
19956 6652	117	9	31454 1250	203	4	32226 2850	213	25
30091 7030	236	14	31454 1260	202	6	32226 3130	213	44
31010 0980	226	1	31454 1270	203	6	32232 5740	204	20
31011 0190	226	19	31454 1680	203	6	32232 5750	206	13
31011 0200	226	2	31454 1720	202	4	32232 5760	206	27
31012 0260	226	21	31454 1730	202	6	32232 5770	206	29
31013 0220	226	4	31460 1390	202	1	32232 5780	206	30
31013 0290	226	23	31460 1390	203	1	32232 5790	206	34
31014 0911	229	21	31460 1410	203	1	32232 5800	236	5
31016 1480	226	6	31460 1701	203	1	32236 1300	204	16
31016 1490	226	7	31460 1730	202	1	32237 1980	204	30
31016 1500	226	6	31499 0013	134	6	32251 3460	204	38
31016 1510	226	7	31499 0013	202	8	32251 3491	214	16
31016 1790	226	6	31499 0013	203	9	32251 3640	206	25
31019 0477	226	3	32004 0921	206	42	32251 3660	212	22
31025 0080	226	16	32004 0921	207	1	32251 3660	213	22
31025 0100	226	16	32004 0922	206	42	32252 1310	204	11
31025 0120	226	16	32004 0922	207	1	32253 1610	204	15
31030 0860	229	5	32008 0100	204	35	32253 1620	206	31
31030 0880	226	10	32008 0101	204	35	32253 1630	204	27
31030 0910	229	8	32012 0490	206	9	32257 1371	236	8
31035 2620	229	19	32017 1630	212	24	32259 0820	206	35
31035 2641	229	9	32017 1630	213	24	32261 0140	212	23
31035 2660	229	20	32020 1131	216	21	32261 0140	213	23
31035 2670	229	1	32020 1200	206	22	32261 3120	224	23
31035 2690	229	14	32021 0370	205	13	32261 3170	224	23
31036 1381	226	13	32026 0200	206	21	32261 3180	224	23
31036 1390	229	3	32055 1652	217	1	32263 0140	224	26
31055 0110	226	18	32055 1654	217	1	32280 0160	224	1
31060 0681	228	9	32055 1671	217	2	32280 0160	225	1
31060 0770	228	9	32055 1690	217	3	32284 0727	225	33
31061 0450	228	2	32056 0771	217	10	32284 0728	225	32
31061 0460	228	1	32069 0106	207	4	32284 0773	225	26
31061 0460	228	1	32069 0108	207	6	32284 0774	225	29
31061 0470	228	2	32069 0109	207	9	32284 0775	225	31
31061 0480	228	1	32069 0110	207	10	32284 0779	225	81
31061 0490	228	2	32069 0111	207	18	32284 0790	225	6
31061 0510	228	8	32069 0112	207	19	32284 0791	225	7
31061 0531	228	8	32069 0129	207	2	32284 0792	225	8
31207 0670	216	8	32069 0130	207	5	32284 0793	225	9
31210 0931	216	7	32069 0149	207	10	32284 0794	225	10
31250 0502	216	6	32072 0220	204	22	32284 0795	225	12
31270 0650	216	36	32072 0230	224	29	32284 0796	225	15
31270 0662	231	5	32201 7760	212	18	32284 0797	225	16
31274 0230	231	8	32201 7760	213	18	32284 0799	225	18
31410 2351	202	7	32205 1030	206	11	32284 0801	225	20
31410 2382	203	8	32205 1180	212	5	32284 0802	225	21
31410 2391	203	8	32205 1270	213	5	32284 0803	225	22
31410 2400	202	14	32211 7160	206	1	32284 0804	225	24
31410 2410	203	13	32211 7181	204	1	32284 0805	225	34
31414 1091	202	15	32211 7182	204	1	32284 0806	225	35
31414 1190	203	15	32211 7430	214	3	32284 0807	225	36
31440 0550	202	22	32211 7431	214	3	32284 0808	225	37
31441 0620	202	23	32211 7450	214	20	32284 0809	225	39
31443 0531	203	20	32211 7451	214	20	32284 0810	225	40
31443 0541	203	18	32211 7470	214	21	32284 0813	225	56
31443 0550	202	18	32211 7471	214	21	32284 0814	225	57
31450 0820	202	3	32211 7490	236	3	32284 0817	225	69
31450 0860	203	3	32214 0270	206	7	32284 0818	225	80
31453 1174	202	12	32214 1990	206	40	32284 0819	225	82
31453 1175	202	13	32221 3450	204	41	32284 0820	225	83
31453 1176	203	22	32221 3490	214	24	32284 0821	225	67

部品番号順索引 NUMERICAL PARTS INDEX

部品番号 PARTS No.	図番号 FIG. No.	見出番号 Key No.	部品番号 PARTS No.	図番号 FIG. No.	見出番号 Key No.	部品番号 PARTS No.	図番号 FIG. No.	見出番号 Key No.
32284 0822	225	88	32634 5230	213	1	34029 3821	222	21
32284 0823	225	4	32634 5240	213	2	34029 3821	238	1A
32284 0824	225	5	32637 0770	214	23	34029 3826	222	21
32284 0825	225	2	32637 0840	214	23	34045 1030	221	31
32410 6610	205	17	32653 0330	208	29	34046 0180	221	38
32410 6620	205	19	32655 0210	208	31	34049 0192	237	29
32410 6651	216	13	32655 0210	230	16	34049 0192	238	31
32410 6670	231	13	32657 0400	208	25	34049 0193	237	30
32410 6690	231	20	32661 0181	208	24	34049 0193	238	32
32410 6710	231	15	32811 0220	209	2	34049 0224	221	32
32410 6720	205	15	32826 0170	208	15	34050 0930	223	8
32410 6770	215	7	32830 0570	209	5	34050 1050	223	1
32410 6780	215	8	32830 0580	209	5	34053 0290	223	15
32410 6790	215	3	32832 0920	231	12	34056 0340	223	2
32410 6800	216	43	32836 0440	208	35	34061 5881	204	43
32412 0980	224	15	32836 0440	231	30	34062 1880	221	43
32412 0990	210	6	32840 0560	231	3	34063 1220	237	28
32412 1000	216	33	32849 0045	209	10	34063 1220	238	30
32412 1000	231	17	32856 0190	209	3	34067 0030	223	5
32420 2700	205	7	32856 0400	209	4	34067 0280	214	55
32420 2780	224	13	32856 0410	209	4	34067 0290	214	52
32431 2960	205	1	32865 0191	231	1	34067 0640	223	5
32436 2080	231	24	33031 1370	214	9	34067 1220	220	5
32436 2090	231	26	33401 1200	220	1	34067 1381	220	12
32437 0050	205	11	33404 0401	210	1	34067 1510	237	24
32441 2290	205	10	33429 3128	220	3	34067 1510	238	26
32441 2390	205	2	33429 3135	220	2	34067 1710	220	7
32450 1260	224	18	33431 0210	210	17	34067 1710	224	5
32450 1270	216	16	33432 0171	210	20	34067 1730	221	8
32450 1280	216	17	33452 5090	214	6	34067 1810	221	10
32454 1301	216	15	33471 2030	214	38	34067 1950	214	55
32491 0090	204	42	33480 0360	215	24	34067 1970	237	22
32601 0410	212	3	33480 0420	215	22	34067 1970	238	24
32601 0410	213	3	33480 1330	210	4	34067 2830	218	20
32611 0593	208	1	33480 1360	214	34	34067 3520	223	9
32611 0880	212	33	33480 1390	214	36	34067 3590	218	19
32611 0880	213	33	33481 0209	214	35	34067 3640	223	6
32611 0890	212	38	33601 9133	232	10	34067 3820	218	23
32611 1090	213	38	33603 5690	232	1	34067 3870	224	5
32613 0343	208	7	33603 5711	232	15	34069 0240	218	26
32613 0472	208	6	33610 2261	232	11	34069 0450	218	25
32613 0530	212	37	33610 3420	232	2	34069 0510	220	29
32613 0530	213	37	33610 3460	232	16	34069 2010	221	17
32614 0030	208	2	33613 2640	232	3	34069 2021	220	25
32614 0211	212	34	33613 2651	232	12	34069 2060	223	4
32614 0211	213	34	33613 2661	232	17	34069 2060	218	24
32616 0030	208	4	33615 0020	232	4	34069 2490	204	44
32616 0060	212	36	33615 0020	232	13	34069 2650	220	29
32616 0060	213	36	33615 0020	232	18	34069 3571	221	19
32617 0060	208	8	34001 6040	238	1	34070 7970	221	40
32621 1530	214	1	34001 6700	237	1	34070 7980	223	10
32621 1540	214	2	34001 6700	238	1	34070 7990	220	9
32621 1660	214	1	34001 6720	221	1	34070 7991	220	9
32621 1670	214	2	34001 6720	222	1	34070 8000	220	10
32622 0420	208	11	34001 6721	221	1	34070 8010	220	11
32622 0430	208	12	34001 6721	222	1	34070 8020	220	21
32624 0600	214	13	34010 6520	221	3	34070 8040	221	14
32624 0610	214	22	34010 6530	237	6	34070 8050	221	20
32624 0690	214	22	34010 6530	238	6	34070 8060	221	23
32630 1770	208	19	34010 6620	224	7	34070 8070	221	25
32631 2300	214	25	34017 0880	218	21	34070 8080	237	20
32631 2381	214	25	34029 2120	221	45	34070 8080	238	22
32634 4940	212	1	34029 2120	222	6	34070 8090	237	21
32634 4960	212	2	34029 2120	237	11	34070 8090	238	23
32634 4970	209	1	34029 2120	238	11	34070 8100	238	20

部品番号順索引 NUMERICAL PARTS INDEX

部品番号 PARTS No.	図番号 FIG. No.	見出番号 Key No.	部品番号 PARTS No.	図番号 FIG. No.	見出番号 Key No.	部品番号 PARTS No.	図番号 FIG. No.	見出番号 Key No.
34070 8380	238	21	36070 0231	200	10	38561 2820	233	42
34075 0300	221	12	36071 0060	200	21	38562 0310	233	39
34075 0302	221	12	36072 0130	200	19	38565 0461	233	2
34080 1660	237	23	36074 0123	200	22	38565 0511	233	4
34080 1660	238	25	36077 0990	226	25	38572 0011	103	19
34411 1190	218	1	36077 1060	200	7	38572 0011	123	21
34411 1210	218	4	36077 1070	126	26	38572 0011	124	23
34490 2310	218	9	36077 1070	127	26	38572 0011	125	23
34495 2380	214	41	36077 1080	200	15	38572 0360	122	15
34495 2382	214	41	36077 1170	226	24	38572 0360	123	16
34495 2790	218	16	36077 1290	200	16	38572 0360	124	22
34496 0440	214	42	36077 1290	200	16	38572 0360	125	22
34496 0440	218	34	36080 0040	200	13	38575 0360	233	29
34496 0484	214	42	37031 0590	218	11	38583 0091	210	24
35010 3830	219	6	37031 0610	218	12	38587 0301	233	22
35011 1300	219	1	37077 0130	218	32	38587 0641	233	23
35031 2080	229	22	37090 0760	218	30	38589 1051	201	16
35032 0390	210	27	37201 0980	239	1	38589 1124	221	47
35032 0400	210	30	37211 1070	239	2	38596 0550	218	33
35036 0110	211	11	37810 6940	219	4	38910 1950	200	2
35050 2752	219	10	37810 6950	219	5	38932 0231	200	5
35050 2753	219	10	37810 6960	219	25	38941 0310	200	4
35050 2770	219	11	37810 6970	219	29	39010 1100	234	2
35050 2781	219	12	37830 6890	217	16	39010 1290	234	1
35071 1570	210	25	37830 6910	217	17	39012 2010	234	3
35071 1580	210	37	37830 6930	217	25	39012 2030	234	4
35075 5840	219	18	37846 0640	236	12	39012 2040	234	5
35075 5850	202	19	37846 0840	216	47	39012 2060	234	6
35075 5850	203	24	37891 0020	215	26	39012 2080	234	7
35075 5991	219	18	37891 0020	224	20	39012 2090	234	8
35507 0411	227	1	37891 0240	227	11	39012 2110	234	9
35510 5460	219	24	37891 0251	210	3	39012 2130	234	10
35510 5470	219	28	38504 0990	210	22	39017 3600	235	7
35511 1970	219	36	38504 0990	211	1	39017 3650	235	17
35517 1760	219	37	38510 1910	210	35	39019 5580	234	13
35525 2320	227	18	38510 1910	233	17	39019 6030	234	15
35560 5070	210	38	38512 0700	210	36	39019 6040	235	11
35560 5150	210	39	38512 0700	233	18	39019 6050	235	9
35560 5290	217	27	38515 0200	219	23	39019 6090	235	12
35563 0100	227	3	38515 0200	233	15	39019 6100	235	10
35570 0581	227	25	38520 0570	233	14	39019 6110	235	13
35575 2220	227	2	38520 0731	231	29	39019 6200	235	14
35585 0170	227	14	38520 0731	233	11	39019 7120	234	16
35810 4750	230	2	38520 0891	233	12	39019 7710	235	5
35810 4770	230	14	38520 1810	210	32	39019 7720	234	14
35810 4780	215	14	38520 1810	233	7	39019 8180	235	8
35820 0930	215	1	38520 2100	210	42	39019 8190	235	4
35820 0940	230	1	38520 2100	233	37	39019 8241	235	16
35850 0261	230	5	38520 2110	210	33	39019 8301	234	12
35851 1120	230	18	38520 2110	233	8	39021 1791	235	2
35851 1220	215	21	38521 0280	210	34	39023 0120	235	3
35851 1230	215	12	38523 0250	233	21	39037 2000	235	18
35851 1240	210	13	38523 0300	233	20	39037 2400	235	6
35851 1250	215	11	38524 0038	233	13	39037 2410	237	18
35851 1260	215	19	38525 0130	233	25	39037 2410	238	18
35855 0010	230	7	38528 0210	201	15	39811 0100	227	20
35855 0020	230	20	38528 0210	233	27	39811 0100	229	30
35855 0190	230	6	38531 0021	233	33	39811 0110	201	4
35856 0180	216	26	38541 0080	233	40	39811 0110	217	9
35856 0190	216	27	38541 0130	233	41	39811 0110	230	13
36010 2060	204	45	38547 0300	211	2	39811 0140	221	46
36010 2110	201	1	38547 0301	211	9	39811 0240	226	15
36020 0670	201	5	38547 0302	211	8	39811 0250	226	14
36030 0080	201	10	38560 3370	233	38	39811 0501	226	28
36050 1350	201	2	38561 1040	233	1	39811 0501	227	8

部品番号順索引

NUMERICAL PARTS INDEX

部品番号 PARTS No.	図番号 FIG. No.	見出番号 Key No.	部品番号 PARTS No.	図番号 FIG. No.	見出番号 Key No.	部品番号 PARTS No.	図番号 FIG. No.	見出番号 Key No.
39811 0550	228	10	39821 5500	231	16	39923 2470	213	13
39811 1640	215	16	39823 0070	217	26	39923 3780	206	12
39811 3000	230	19	39833 0290	229	10	39923 5520	204	29
39811 3310	221	30	39833 0320	229	15	39923 5760	219	41
39811 3570	201	9	39834 0240	210	29	39926 0130	208	5
39811 4451	216	9	39834 0240	229	25	39926 1070	212	35
39811 5430	219	32	39834 0460	210	31	39926 1070	213	35
39811 5500	206	45	39838 0840	224	22	39926 1080	212	39
39811 5530	201	3	39838 0850	224	22	39926 1080	213	39
39811 5630	220	15	39840 0430	212	27	39926 1250	208	3
39811 5630	237	14	39840 0430	213	27	39926 1500	204	37
39811 5630	238	14	39840 0550	204	10	39926 1840	204	36
39811 7180	215	18	39848 0240	220	22	39931 0330	208	34
39811 7270	226	14	39848 0240	221	27	39937 0740	212	15
39811 7710	229	27	39848 0320	221	26	39937 0740	213	15
39811 7790	230	12	39848 1040	221	15	39941 0140	216	25
39811 8540	229	28	39848 1300	221	22	39943 1070	216	34
39811 9670	226	5	39851 0070	217	5	39943 1070	231	18
39811 9870	200	23	39851 0070	230	3	39956 4790	205	8
39811 9870	233	3	39851 0150	224	14	39956 8660	204	8
39811 9972	203	7	39851 0300	218	2	39956 8680	206	9
39812 0410	219	31	39851 0350	212	19	39956 8720	218	7
39812 0790	228	3	39851 0350	213	19	39956 8730	216	38
39812 0950	224	21	39851 1310	205	20	39956 8740	233	32
39812 0961	210	40	39851 1310	215	9	39956 8751	233	30
39812 0971	229	2	39851 1320	215	2	39956 8760	227	15
39812 0980	229	24	39851 1320	216	22	39957 0110	221	48
39812 1150	219	2	39851 1320	231	14	39958 1320	210	15
39812 1160	226	12	39851 1710	219	14	39958 1330	210	10
39812 1440	219	40	39851 1930	204	39	39960 0110	214	44
39813 0310	201	14	39851 1990	233	34	39960 0110	218	28
39813 1210	219	35	39851 2160	219	14	39961 1460	217	23
39813 1310	219	13	39856 0730	207	15	39961 2070	214	46
39813 1330	227	21	39856 6470	204	26	39961 2071	214	44
39813 3690	229	12	39856 6470	206	36	41081 0430	225	86
39813 4730	229	26	39856 6480	204	25	45467 0040	237	3
39813 5010	227	22	39875 0150	200	17	45467 0040	238	3
39813 5140	227	23	39875 0150	228	11	48522 0181	233	9
39813 5150	227	24	39875 0240	233	5	49099 2230	235	1
39818 0332	221	6	39875 0260	203	17	49099 2480	235	15
39818 0610	221	4	39875 0410	202	17	49818 0100	227	4
39818 0610	237	8	39875 0410	203	14	49821 1470	208	28
39818 0610	238	8	39875 0420	221	18	49822 1080	224	17
39818 0671	219	16	39875 0430	226	26	49822 1100	216	24
39818 0890	231	23	39910 0630	220	28	59973 0030	218	31
39818 0921	216	1	39911 0280	226	29			
39818 1300	210	16	39911 0340	216	19			
39818 1760	216	14	39911 0340	217	28			
39818 1770	229	23	39911 0340	220	26			
39821 0070	119	7	39911 0340	233	6			
39821 0070	120	7	39911 1960	122	22			
39821 0070	121	7	39911 1960	226	27			
39821 0280	205	5	39911 1970	217	20			
39821 0290	230	11	39911 2130	220	16			
39821 1210	219	34	39911 2130	237	15			
39821 1880	233	10	39911 2130	238	15			
39821 2210	216	4	39911 3240	221	28			
39821 2310	218	5	39911 3620	226	28			
39821 3340	209	9	39921 0280	239	4			
39821 3410	217	24	39921 0710	214	49			
39821 4450	205	22	39921 1670	212	10			
39821 4540	227	7	39921 1890	216	41			
39821 4590	208	37	39923 0880	204	23			
39821 4590	216	23	39923 1190	212	9			
39821 4590	231	32	39923 2470	212	13			

FM60MJ/FM60DMJ 口-列モア
(FM60MJ/FM60DM MOWER)

部品番号順索引
(NUMERICAL PARTS INDEX)

部品番号順索引 NUMERICAL PARTS INDEX

部品番号 PARTS No.	図番号 FIG. No.	見出番号 Key No.	部品番号 PARTS No.	図番号 FIG. No.	見出番号 Key No.	部品番号 PARTS No.	図番号 FIG. No.	見出番号 Key No.
*	307	4	02610 0012	303	24	04010 6205	302	6
*	402	10	02610 0012	406	10	04010 6205	402	15
*	402	11	02610 0012	407	10	04010 6205	403	3
*	411	4	02610 0012	407	18	04010 6205	404	7
01010 9546	301	4	02610 0014	410	8	04010 6206	303	7
01031 0812	407	14	02610 0016	304	27	04010 6206	303	15
01031 0816	305	15	02610 0016	306	7	04010 6303	302	9
01031 0830	304	12	02610 0020	306	14	04010 6303	402	19
01031 1230	305	3	02610 0020	407	11	04010 6305	302	20
01041 1025	409	3	02610 0020	408	19	04010 6305	402	22
01041 1030	407	2	02610 9189	405	11	04010 9134	303	31
01041 1030	409	5	02610 9191	408	21	04010 9149	402	14
01041 1225	406	13	02710 0008	304	15	04011 6008	303	16
01041 1225	408	16	02710 0008	305	16	04011 6208	303	5
01041 1270	405	9	02710 0008	407	13	04014 6204	304	31
01041 1270	406	8	02710 0010	407	3	04014 6204	305	25
01041 1285	406	9	02710 0010	409	4	04810 0012	408	13
01081 0814	302	28	02710 0012	302	34	05010 9018	403	5
01081 0825	302	35	02710 0012	303	23	05010 9018	404	8
01131 0616	302	14	02710 0012	305	4	05010 9019	403	6
01151 0814	304	24	02710 0012	405	12	05010 9019	404	10
01151 0814	304	30	02710 0012	406	11	05010 9020	402	24
01151 0814	305	22	02710 0012	406	14	05020 9037	302	4
01151 0814	305	28	02710 0014	408	4	05020 9078	302	24
01151 0820	302	25	02710 0016	304	28	05020 9835	303	41
01151 1016	303	27	02710 0016	404	16	05030 9029	402	17
01151 1220	302	32	02710 0018	303	10	05210 0180	302	3
01151 1240	303	43	02710 9801	303	20	06061 0000	305	9
01161 1020	408	22	03010 2010	304	21	06061 0000	403	9
01161 1025	407	22	03010 2018	401	10	06061 0000	404	11
01161 1220	303	11	03010 2018	402	30	06061 0000	404	20
01161 1220	402	7	03010 2020	306	11	06061 0000	405	8
01161 1220	403	2	03010 2520	301	6	06061 0000	408	7
01161 1225	404	4	03010 4025	407	9	06061 0000	408	17
01161 1230	402	8	03010 4025	407	19	06061 9003	405	7
01321 1216	302	33	03030 0420	304	18	06061 9004	407	15
01321 1230	303	22	03030 0440	304	8	06062 0000	303	42
02040 9801	303	19	03030 0540	410	7	06063 9801	302	39
02090 0008	304	3	03030 0650	305	11	06063 9801	303	33
02090 0008	304	13	03110 9017	305	13	08010 9127	405	1
02090 0008	305	17	03110 9027	410	11	08052 9118	303	13
02090 0008	410	15	03131 1050	305	12	19845 0531	302	2
02090 0010	303	38	03131 1050	408	11	35021 0010	304	19
02090 0012	305	5	03410 9090	404	14	35024 0010	304	20
02090 0016	304	29	03410 9091	402	26	39019 6260	307	3
02090 0016	306	5	03410 9803	303	6	39019 6810	307	1
02100 0010	407	4	03410 9803	303	25	39811 0501	302	27
02100 0010	409	6	03610 0017	302	11	39811 6000	304	10
02100 0012	405	13	03610 0017	303	30	39821 5000	302	37
02100 0012	406	12	03610 0017	402	20	39921 0190	305	20
02100 0012	406	15	03610 0017	405	6	49821 1370	304	7
02100 0012	408	15	03610 0022	403	12	49822 1390	304	17
02100 0012	410	9	03610 0022	404	22	49822 2010	303	39
02100 0014	408	5	03610 0025	303	4	49843 0160	304	33
02100 0016	404	17	03610 0025	303	36	49851 0120	303	35
02220 0008	301	5	03610 0025	402	31	49851 0500	305	8
02230 0008	302	36	03610 0030	408	10	49921 1550	303	40
02310 0008	304	9	03650 0040	303	32	49921 1560	305	21
02510 0008	302	29	03650 0047	402	21	49921 1670	305	10
02510 0010	402	3	03650 0052	302	5	49921 1730	305	27
02510 9003	303	21	03650 0052	402	16	49921 2020	303	12
02610 0008	304	14	03650 0052	403	4	49921 2220	303	34
02610 0008	401	9	03650 0052	404	9	49923 4340	302	8
02610 0008	402	29	03650 0062	302	19	49928 0330	302	17
02610 0010	306	10	03650 0062	402	23	49928 0340	302	18

部品番号順索引 NUMERICAL PARTS INDEX

部品番号 PARTS No.	図番号 FIG. No.	見出番号 Key No.	部品番号 PARTS No.	図番号 FIG. No.	見出番号 Key No.	部品番号 PARTS No.	図番号 FIG. No.	見出番号 Key No.
49928 0360	302	10	64225 0071	306	13	69772 0180	401	5
49943 0971	303	9	64225 0080	304	6	69811 0050	410	14
59821 1590	306	12	64225 0260	410	5	69821 0030	409	7
59973 0020	306	15	64226 0100	306	9	69821 0060	408	14
59973 0050	306	6	64250 1230	306	1	69821 0070	410	6
61016 0540	404	3	64250 1250	306	2	69822 0060	405	14
61021 0131	303	17	64250 1440	410	1	69822 0080	402	28
61021 0181	303	1	64250 1450	410	2	69921 0040	405	10
61021 0200	302	22	64255 0670	306	3	69921 0050	403	14
61021 0640	403	1	64255 0780	410	4	69921 0050	404	24
61021 0650	404	1	64256 0130	306	4	69923 0340	408	3
61021 0790	404	2	64256 0300	410	3	69923 0350	408	9
61046 0110	302	1	64531 0310	303	8	69923 0360	410	10
61046 0480	402	1	64531 0330	403	13	69928 0010	405	15
61056 0742	302	30	64531 0330	404	23	69928 0020	403	10
61056 0762	302	31	64537 0010	403	15	69928 0030	402	12
61056 0910	402	5	64537 0010	404	25	69928 0040	402	13
61056 0920	402	6	65002 0050	305	14	69928 0050	403	18
61060 0081	302	12	65002 0070	408	1	69928 0060	404	28
61099 0200	302	23	65015 0080	304	22	69928 0090	405	5
61099 0210	302	13	65015 0170	304	25	69934 0050	404	15
61300 0040	402	10A	65015 0181	305	18	69940 0040	403	16
61327 0360	302	21	65015 0260	408	2	69940 0040	404	26
61327 0430	402	9	65015 0270	407	8	69940 0050	403	7
61327 0440	402	18	65016 0100	407	17	69940 0050	404	19
61331 0120	302	16	65203 0460	305	7	69940 0100	402	2
61331 0130	302	7	65203 0500	407	5	69960 0030	410	13
61346 0230	303	14	65203 0500	407	5	69961 0180	410	12
61346 0451	303	2	65203 0510	408	6	69961 0230	401	8
61346 0490	404	6	65205 0040	305	24	69968 0030	403	8
61346 0500	404	5	65205 0070	407	12	69968 0030	404	18
63011 0283	303	18	65205 0080	408	20	77566 0140	305	19
63011 0330	303	3	65215 0140	304	26	E0101 0110	302	15
63011 0770	402	25	65215 0180	304	23			
63011 0780	404	13	65220 0650	407	7			
63011 0930	404	12	65222 0340	403	11			
63025 0922	302	26	65222 0340	404	21			
63025 0942	304	4	65225 1160	305	23			
63025 0962	304	5	65225 1330	408	18			
63025 1250	406	2	65226 0690	407	6			
63025 1260	406	4	65226 0690	407	6			
63025 1270	406	5	65226 0700	407	1			
63025 1280	406	3	65226 0700	407	1			
63025 1320	402	27	65226 0740	407	21			
63202 0250	405	2	65226 0750	407	20			
63220 0390	303	28	65230 0750	305	6			
63226 0100	303	29	65230 0770	305	1			
63226 0260	405	3	65230 0790	305	2			
63232 0051	303	37	65230 4070	408	8			
63810 1350	305	26	65230 4080	406	6			
63810 2920	304	32	65230 4090	406	7			
63810 2941	304	1	69021 0430	411	2			
63810 3170	406	1	69026 0590	307	2			
63810 3171	406	1	69026 0690	411	1			
63811 2130	403	17	69036 0290	411	3			
63811 2130	404	27	69720 0050	301	3			
63811 2140	405	4	69730 0010	402	4			
63815 0450	304	11	69746 0010	408	12			
63815 0870	409	1	69760 0290	301	1			
63830 0140	304	2	69760 0350	401	1			
63836 0220	302	38	69771 0340	301	2			
63837 0011	304	16	69772 0080	401	2			
63837 0100	303	26	69772 0090	401	4			
64216 0120	306	8	69772 0100	401	3			
64220 0010	409	2	69772 0150	401	6			



株式会社 | HI | SHIBAURA