

ボンネット & フェンダ
 FIG.220 BONNET & FENDERS

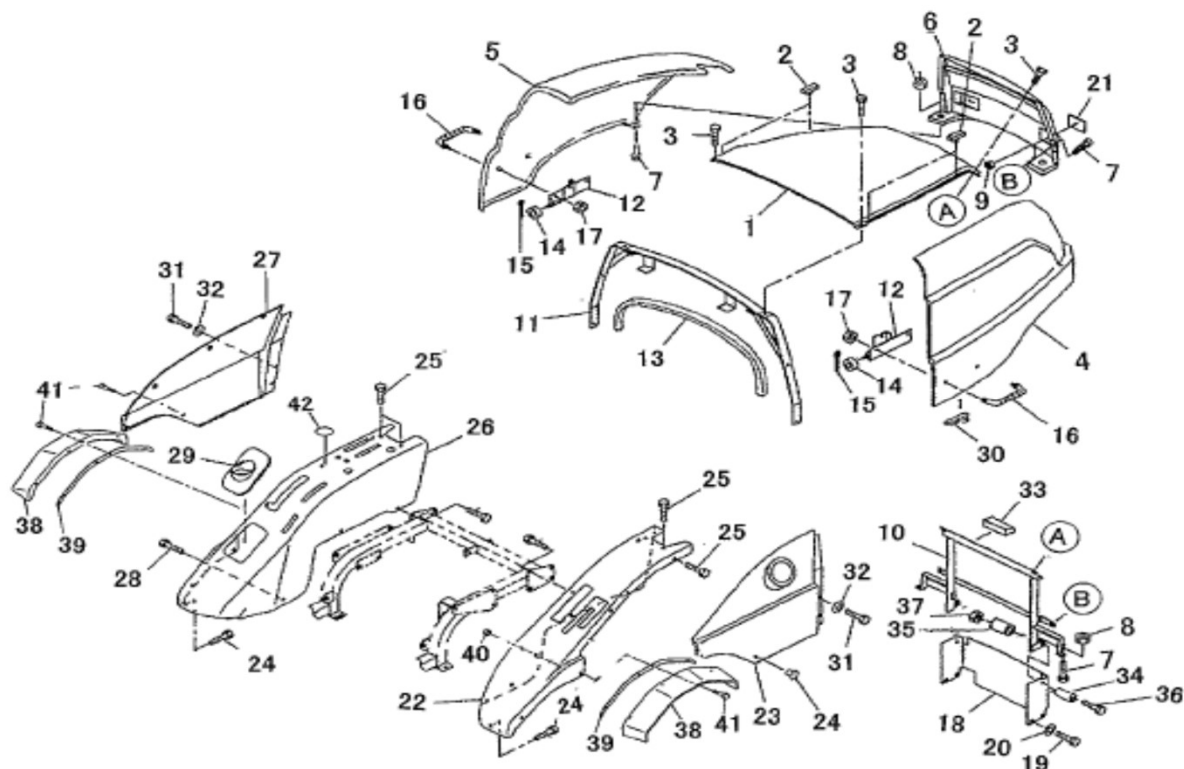

| 見出番号 KeyNo | 部品番号 Parts No | 部品名称 Part Name | 台当個数 | | | 互換性 | 適応号機 Application | 型寸 Description | 備考 Remarks |
|---------------|------------------|-------------------|----------------|----|--|-----|---------------------|-------------------|---------------|
| | | | ALL | | | | | | |
| 1 | 35011 1300 | BONNET | ボンネット | 1 | | | | | |
| 2 | 39812 1150 | RUBBER | ゴム | 4 | | | | | |
| 3 | 01080 0820 | BOLT ;M8x20 | ボルト | 4 | | | | | |
| 4 | 37810 6940 | SIDEGUARD ;LH | サイドガード ;LH | 1 | | | | | |
| 5 | 37810 6950 | SIDEGUARD ;RH | サイドガード ;RH | 1 | | | | | |
| 6 | 35010 3830 | BONNET ;GRILLE | ボンネット ;グリル | 1 | | | | | |
| 7 | 01080 0820 | BOLT ;M8x20 | ボルト | 8 | | | | | |
| 8 | 02310 0008 | NUT ;M8 | ナット | 2 | | | | | |
| 9 | 02310 0006 | NUT ;M6 | ナット | 2 | | | | | |
| 10 | 35050 2753 | BONNET SUPPORT | ボンネットササエ | 1 | | | | | |
| 11 | 35050 3630 | BONNET SUPPORT | ボンネットササエ ;マE | 1 | | | | | |
| 12 | 35050 2781 | BONNET SUPPORT | ボンネットササエ | 2 | | | | | |
| 13 | 39813 1310 | SPONGE | ウレタンスポンジ | 1 | | | | | |
| 14 | 39851 2160 | BUSHING | ブツシュ ;25x30x25 | 2 | | | | | |
| 15 | 03010 2516 | SPLIT PIN | スプリットピン | 2 | | | | | |
| 16 | 39818 0671 | GRIP | グリップ | 2 | | | | | |
| 17 | 02310 0008 | NUT ;M8 | ナット | 4 | | | | | |
| 18 | 35075 5993 | COVER | フライホイールカバー | 1 | | | | | |
| 19 | 01151 1025 | BOLT ;M10x25 | ボルト | 4 | | | | | |
| 20 | 02610 0010 | WASHER | ワッシャ | 4 | | | | | |
| 21 | 38515 0200 | REFLECTOR | レフレクタ | 2 | | | | | |
| 22 | 35510 5461 | FENDER ;LH | フェンダ ;L | 1 | | | | | |
| 23 | 37810 6960 | SIDEGUARD ;LH | サイドガード ;LH | 1 | | | | | |
| 24 | 01080 0820 | BOLT ;M8x20 | ボルト | 3 | | | | | |
| 25 | 01080 9007 | BOLT ;M8x14 | ボルト | 11 | | | | | |
| 26 | 35510 5471 | FENDER ;RH | フェンダ ;R | 1 | | | *1 | | |
| 27 | 37810 6970 | SIDEGUARD ;RH | サイドガード ;RH | 1 | | | | | |
| 28 | 01080 0820 | BOLT ;M8x20 | ボルト | 3 | | | | | |
| 29 | 39812 0410 | RUBBER | ゴム ;カツホルダ | 1 | | | | | |
| 30 | 39811 5430 | RUBBER | ゴム | 1 | | | | | |
| 31 | 01010 9435 | BOLT ;M8X10 | ボルト | 4 | | | | | |
| 32 | 39821 1210 | SPRING | スプリング ;サラハネ | 4 | | | | | |
| 33 | 39813 1210 | SPONGE | ウレタンスポンジ | 1 | | | | | |
| 34 | 39812 1440 | RUBBER | ゴム ;ホウシ | 2 | | | | | |
| 35 | 39923 5760 | COLLAR | カラー ;ボンネット | 2 | | | | | |

ボンネット & フェンダ
 FIG.220 BONNET & FENDERS

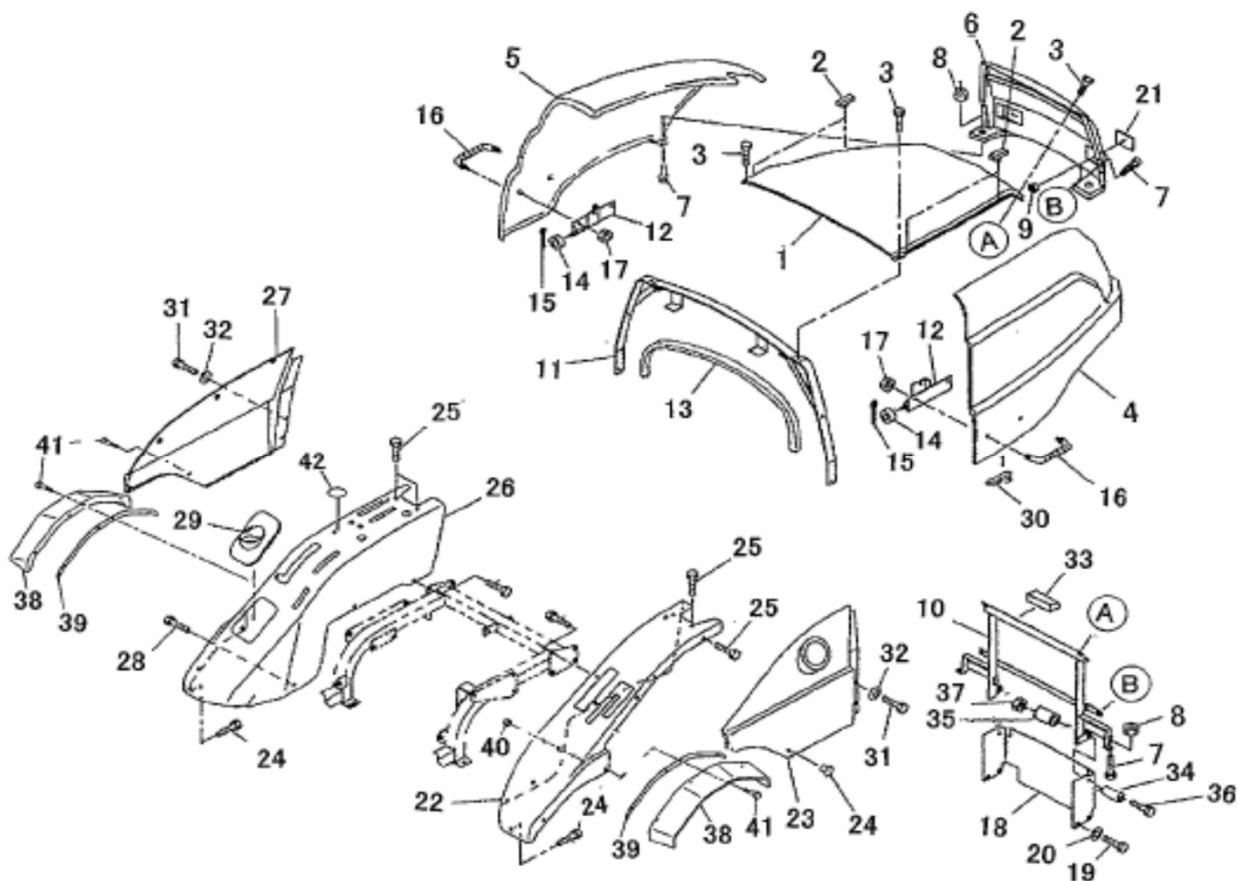

| 見出番号 KeyNo | 部品番号 Parts No | 部品名称 Part Name | | 台当個数 | | 互換性 | 適応号機 Application | 型寸 Description | 備考 Remarks |
|---------------|------------------|--|---------------|------|--|-----|---------------------|-------------------|---------------|
| | | | | ALL | | | | | |
| 36 | 01031 1055 | BOLT ;M10x55 | ボルト | 2 | | | | | |
| 37 | 02230 0010 | U NUT ;M10 | Uナット | 2 | | | | | |
| 38 | 35511 1970 | FENDER | フェンダ :オーバ-フェン | 2 | | | | | |
| 39 | 35517 1760 | SET PLATE | フェンダセットプレート | 2 | | | | | |
| 40 | 02310 0008 | NUT ;M8 | ナット | 4 | | | | | |
| 41 | 01080 0820 | BOLT ;M8X20 | ボルト | 6 | | | | | |
| 42 | 39019 9650 | CAUTION PLATE | コーションプレート | 2 | | | *2 | | |
| 26 | 35510 5473 | FENDER ;R.H | フェンダ :R | 1 | | | *2 | | |
| | | *1 MC304J : 20011 - 20057 MC364J : 20011 - 20069 | | | | | | | |
| | | *2 MC304J : 20058 - MC364J : 20070 - | | | | | | | |
| | | | | | | | | | |
| | | | | | | | | | |
| | | | | | | | | | |
| | | | | | | | | | |
| | | | | | | | | | |

パワーステアリング & 配管
 FIG.221 STEERING CASE & PIPING

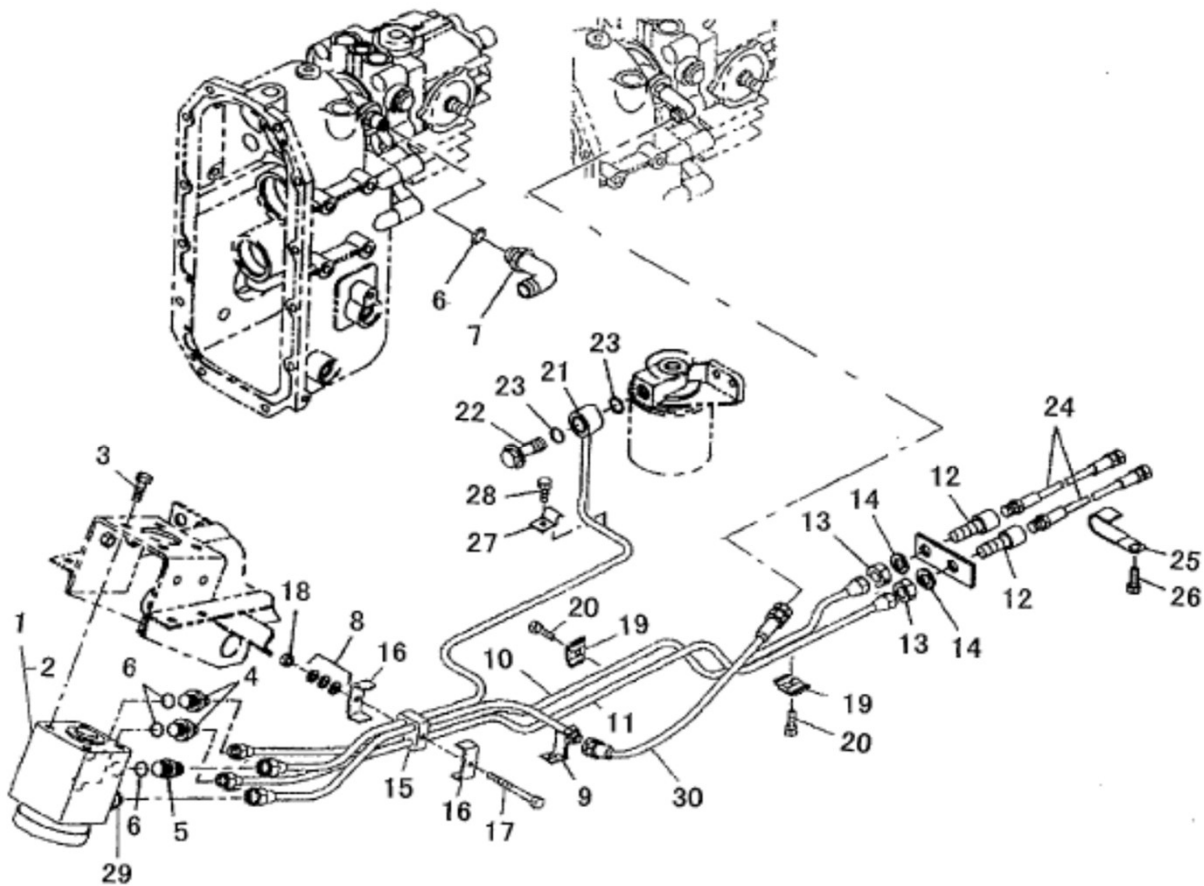

| 見出番号 KeyNo | 部品番号 Parts No | 部品名称 Part Name | | 台当個数 | | | 互換性 | 適応号機 Application | 型寸 Description | 備考 Remarks |
|---------------|------------------|--------------------|----------------|------|--|--|-----|---------------------|-------------------|---------------|
| | | | | ALL | | | | | | |
| 1 | 33401 1200 | STEERING CASE | ステアリングケース | 1 | | | | | | |
| 2 | 33429 3128 | SEAL KIT | シール KIT | 1 | | | | | | |
| 3 | 01161 1020 | BOLT ;M10x1.25-20L | ボルト | 4 | | | | | | |
| 4 | 34067 1220 | ADAPTER ;M14X1.5 | アダプタ ;G3/8-M14 | 2 | | | | | | |
| 5 | 34067 1710 | ADAPTER ;M16X1.5 | アダプタ ;G3/8-M16 | 1 | | | | | | |
| 6 | 05210 0140 | O-RING | Oリング | 4 | | | | | | |
| 7 | 34067 3870 | ADAPTER ;M14X1.5 | アダプタ ;G3/8エルボ | 1 | | | | | | |
| 8 | 02610 0006 | WASHER | ワッシャ | 3 | | | | | | |
| 9 | 34070 7991 | OIL PIPE ;P | オイルパイプ ;P | 1 | | | | | | |
| 10 | 34070 8000 | OIL PIPE ;L | オイルパイプ ;L | 1 | | | | | | |
| 11 | 34070 8010 | OIL PIPE ;R | オイルパイプ ;R | 1 | | | | | | |
| 12 | 34067 1381 | ADAPTER | アダプタ PS | 2 | | | | | | |
| 13 | 02080 0014 | NUT ;M14x1.5 | ナット | 2 | | | | | | |
| 14 | 02710 0014 | SPRING WASHER | スプリングワッシャ | 2 | | | | | | |
| 15 | 39811 5630 | RUBBER | ゴム | 1 | | | | | | |
| 16 | 39911 2130 | CLAMP | クランプ | 2 | | | | | | |
| 17 | 01011 0650 | BOLT ;M6x50 | ボルト | 1 | | | | | | |
| 18 | 02240 0006 | U NUT ;M6 | Uナット | 1 | | | | | | |
| 19 | 19910 6021 | CLAMP | クランプ COMPL | 2 | | | | | | |
| 20 | 01081 0620 | BOLT ;M6x20 | ボルト | 2 | | | | | | |
| 21 | 34070 8020 | OIL PIPE ;T | オイルパイプ ;T | 1 | | | | | | |
| 22 | 39848 0240 | BOLT BANJO ;G3/8 | アイボルト ;G3/8 | 1 | | | | | | |
| 23 | 05210 0200 | O-RING | Oリング | 2 | | | | | | |
| 24 | 34069 2021 | OIL HOSE | オイルホース ;L375 | 2 | | | | | | |
| 25 | 39911 3650 | CLAMP | クランプ | 1 | | | | | | |
| 26 | 01151 1020 | BOLT ;M10x20 | ボルト | 1 | | | | | | |
| 27 | 39910 0630 | CLAMP | クランプ ;PS | 1 | | | | | | |
| 28 | 01131 0620 | BOLT ;M6x20 | ボルト | 1 | | | | | | |
| 29 | 33429 3135 | VALVE :CHECK | チェックバルブ ;コネクタ | 1 | | | | | | |
| 30 | 34069 2650 | OIL HOSE | オイルホース ;L370 | 1 | | | | | | |

コントロールバルブ & 配管
 FIG.222 CONTROL VALVE & PIPING

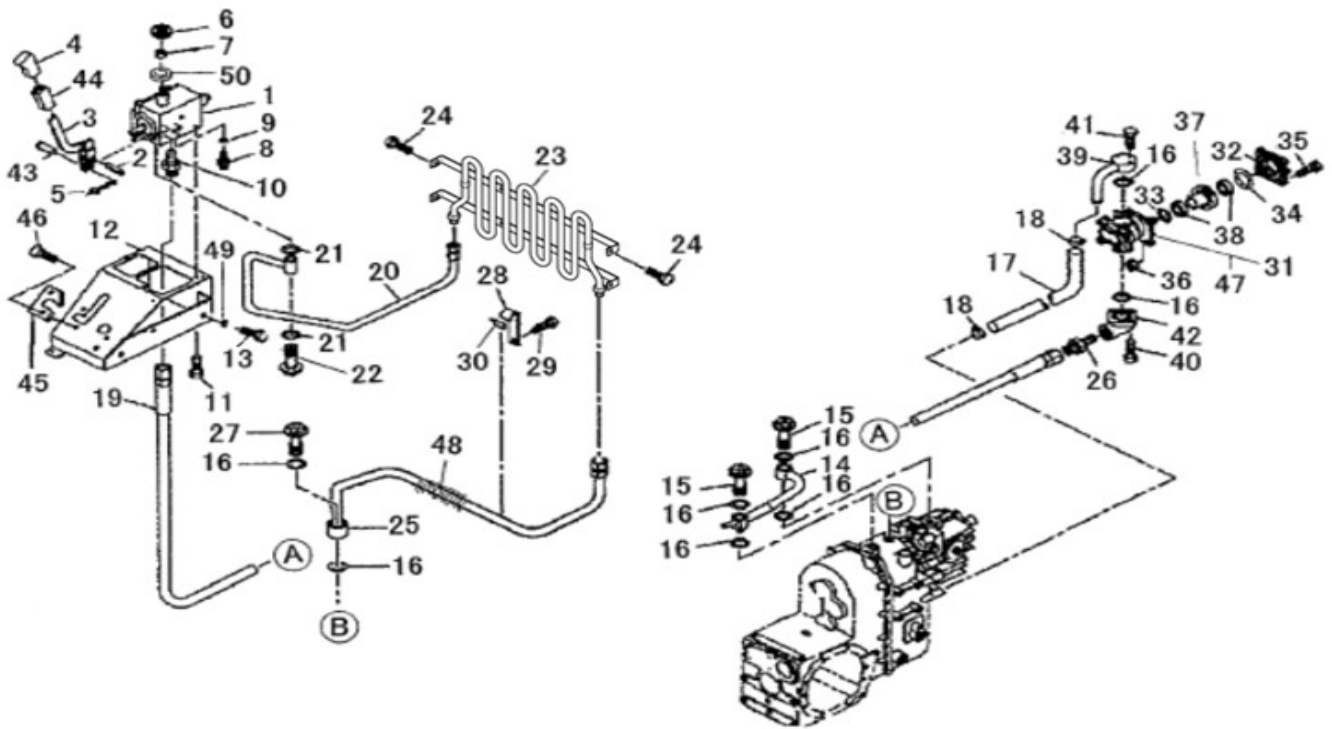

| 見出番号 KeyNo | 部品番号 Parts No | 部品名称 Part Name | | 台当個数 | | | 互換性 | 適応号機 Application | 型寸 Description | 備考 Remarks |
|---------------|------------------|-------------------|-----------------|------|--|--|-----|---------------------|-------------------|---------------|
| | | | | ALL | | | | | | |
| 1 | 34001 6721 | VALVE ASSY | コンTPロールバルブ AS | 1 | | | | | | |
| 2 | 03030 0528 | SPRING PIN | スプリングピン | 1 | | | | | | |
| 3 | 34010 6520 | CONTROL LEVER | コントロールレバー | 1 | | | | | | |
| 4 | 39818 0610 | GRIP | グリップ | 1 | | | | | | |
| 5 | 03110 0004 | SNAP PIN | スナップピン | 1 | | | | | | |
| 6 | 39818 0332 | GRIP | グリップ | 1 | | | | | | |
| 7 | 02070 0010 | NUT ;M10 | ナット | 2 | | | | | | |
| 8 | 34067 1730 | ADAPTER ;G1/4 | アダプタ | 1 | | | | | | |
| 9 | 05211 0110 | O RING | O リング | 1 | | | | | | |
| 10 | 34067 1810 | ADAPTER ;G3/8 | アダプタ :ストレート | 1 | | | | | | |
| 11 | 01151 0812 | BOLT ;M8x12 | ボルト | 2 | | | | | | |
| 12 | 34075 0302 | BRACKET | ブラケット | 1 | | | | | | |
| 13 | 01151 1020 | BOLT ;M10x20 | ボルト | 2 | | | | | | |
| 14 | 34070 8040 | OIL PIPE | オイルパイプ :リターン | 1 | | | | | | |
| 15 | 39848 1040 | EYE BOLT ;G3/8 | アイボルト :G3/8 | 2 | | | | | | |
| 16 | 05210 0200 | O RING | O リング | 8 | | | | | | |
| 17 | 34069 2010 | OIL HOSE | オイルホース ;サクションL6 | 1 | | | | | | |
| 18 | 39875 0420 | HOSE BAND | ホースバンド | 2 | | | | | | |
| 19 | 34069 3571 | OIL HOSE | オイルホース ;L830 | 1 | | | | | | |
| 20 | 34070 8050 | OIL PIPE | オイルパイプ :クーラマエ | 1 | | | | | | |
| 21 | 05210 0150 | O RING | O リング | 2 | | | | | | |
| 22 | 39848 1300 | EYE BOLT :1/4 | アイボルト :G1/4 | 1 | | | | | | |
| 23 | 34070 8061 | OIL PIPE | オイルパイプ :クーラ | 1 | | | | | | |
| 24 | 01081 0816 | BOLT ;M8x16 | ボルト | 4 | | | | | | |
| 25 | 34055 0870 | OIL PIPE | オイルパイプ :クーラウシロ | 1 | | | | | | |
| 26 | 34067 0030 | ADAPTER ;G3/8 | アダプタ | 1 | | | | | | |
| 27 | 39848 0240 | EYE BOLT ;G3/8 | アイボルト :G3/8 | 1 | | | | | | |
| 28 | 39911 3240 | CLAMP | クランプ | 1 | | | | | | |
| 29 | 01151 1016 | BOLT ;M10x16 | ボルト | 1 | | | | | | |
| 30 | 39811 3310 | RUBBER | ゴム | 1 | | | | | | |
| 31 | 34045 1030 | OIL PUMP | オイルポンプ | 1 | | | | | | |
| 32 | 32226 2800 | BEARING HOLDER | ベアリングホルダ | 1 | | | | | | |
| 33 | 05230 0600 | O RING | O リング | 1 | | | | | | |
| 34 | 05230 0700 | O RING | O リング | 1 | | | | | | |
| 35 | 01031 0870 | BOLT B;M8x75 | ボルト | 4 | | | | | | |

コントロールバルブ & 配管
 FIG.222 CONTROL VALVE & PIPING

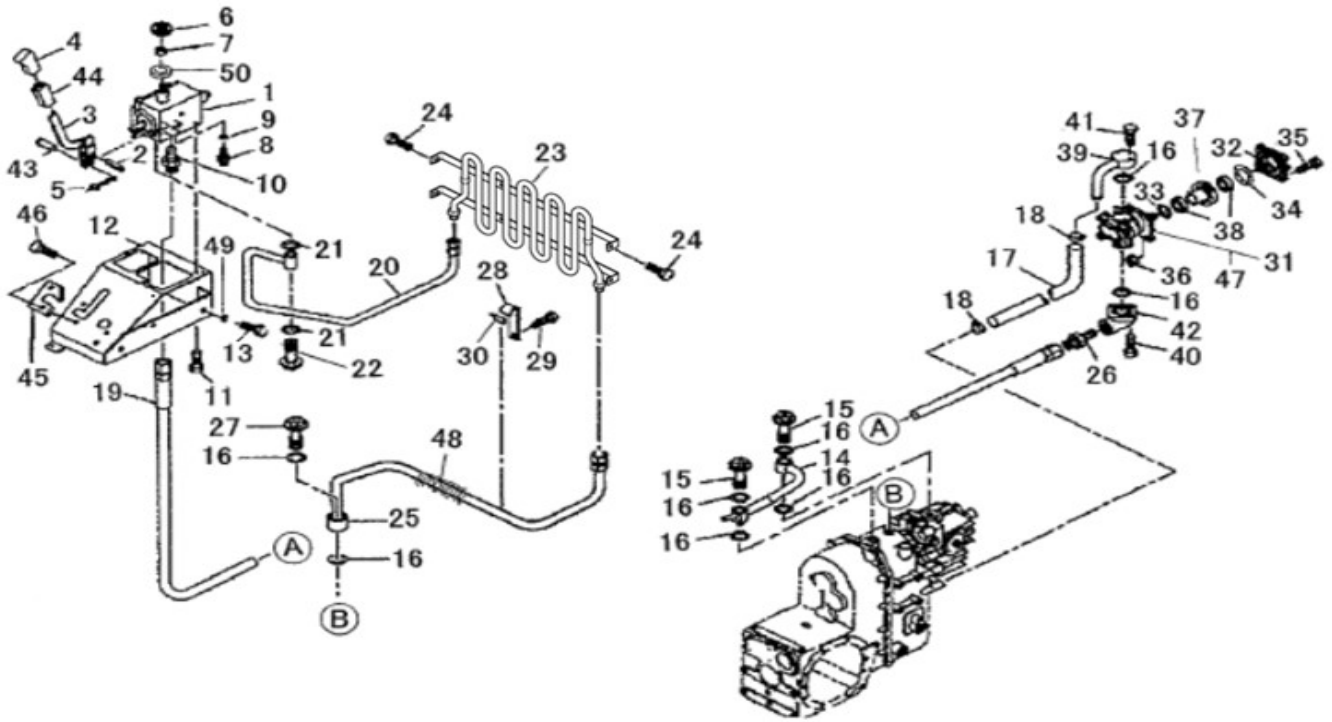

| 見出番号 KeyNo | 部品番号 Parts No | 部品名称 Part Name | | 台当個数 | | | 互換性 | 適応号機 Application | 型寸 Description | 備考 Remarks |
|---------------|------------------|-------------------|---------------|------|----|-----|-----|---------------------|-------------------|---------------|
| | | | | ALL | MJ | MCJ | | | | |
| 36 | 02150 0008 | NUT ;M8 | ナット | 4 | | | | | | |
| 37 | 34046 0180 | DRIVE GEAR | ドライブギヤ | 1 | | | | | | |
| 38 | 04013 6004 | BALL BEARING | ボールベアリング | 1 | | | | | | |
| 39 | 34070 7970 | OIL PIPE | オイルパイプ ;サクシヨン | 1 | | | | | | |
| 40 | 01081 0620 | BOLT ;M6X20 | ボルト | 3 | | | | | | |
| 41 | 01031 0630 | BOLT ;M6X30 | ボルト | 3 | | | | | | |
| 42 | 34062 1880 | FLANGE | フレンジ | 1 | | | | | | |
| 43 | 34029 2120 | PIN | ピン | 1 | | | | | | |
| 44 | 06810 9053 | VINYL TUBE | ビニールチューブ | 1 | | | | | | |
| 45 | 39957 0110 | PLATE | プレート | 1 | | | | | | |
| 46 | 01080 0816 | BOLT ;M8X16 | ボルト | 2 | | | | | | |
| 47 | 34049 0224 | SEAL KIT | シール KIT | 1 | | | | | | |
| 48 | 38589 1124 | SPIRAL TUBE | スパイラルチューブ | 1 | | | | | | |
| 49 | 02610 0010 | WASHER | ワッシャ | 2 | | | | | | |
| 50 | 39811 0140 | RUBBER | ゴム | 1 | | | | | | |
| | | | | | | | | | | |
| | | | | | | | | | | |
| | | | | | | | | | | |
| | | | | | | | | | | |

コントロールバルブ ASSY
FIG.223 CONTROL VALVE ASSY

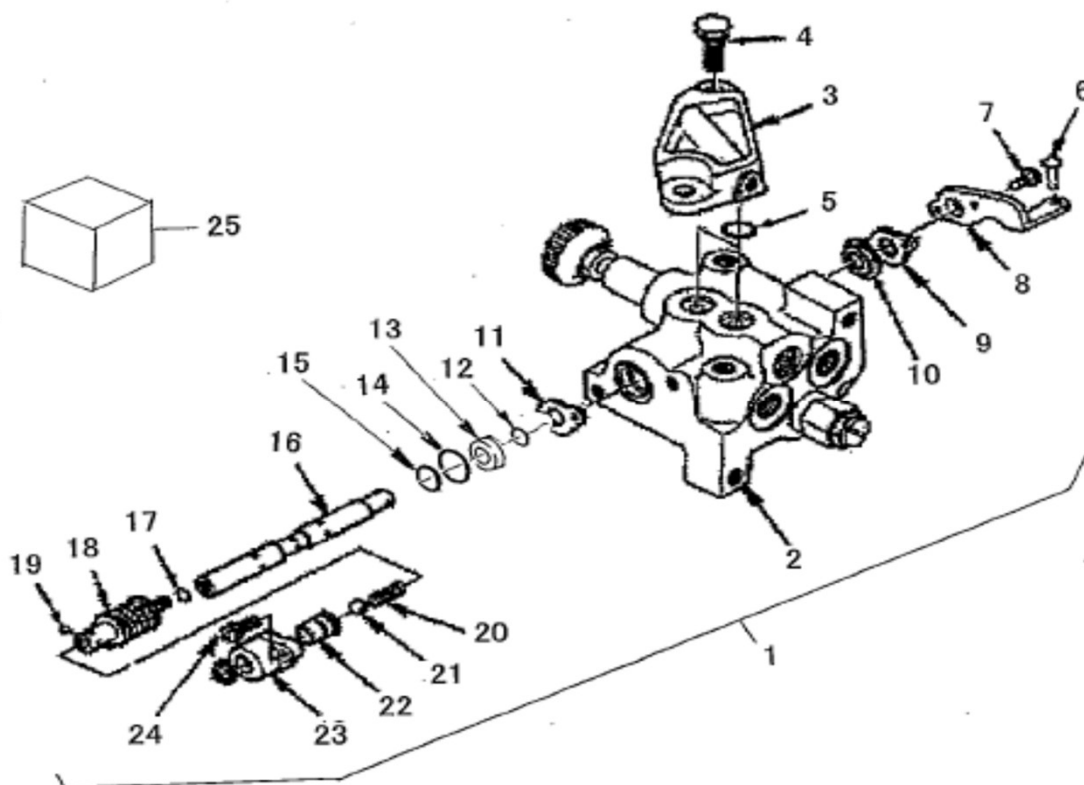

| 見出番号 KeyNo | 部品番号 Parts No | 部品名称 Part Name | 台当個数 | | | 互換性 | 適応号機 Application | 型寸 Description | 備考 Remarks |
|---------------|------------------|-------------------|----------------|---|--|-----|---------------------|-------------------|---------------|
| | | | ALL | | | | | | |
| 1 | 34001 6721 | VALVE ASSY :LIFT | コントロールバルブ ASSY | 1 | | | | | |
| 2 | * | VALVE BODY | バルブボディ | 1 | | | | | |
| 3 | * | COVER | カバー | 1 | | | | | |
| 4 | 01151 1020 | BOLT ;M10x20 | ボルト | 2 | | | | | |
| 5 | 05210 0140 | O RING | O リング | 2 | | | | | |
| 6 | 34029 2120 | PIN | ピン | 1 | | | | | |
| 7 | * | BOLT ;M6x18 | ボルト | 2 | | | | | |
| 8 | * | LINK | リンク | 1 | | | | | |
| 9 | * | SPACER | スペーサ | 1 | | | | | |
| 10 | * | OIL SEAL | オイルシール | 1 | | | | | |
| 11 | * | SPACER | スペーサ | 1 | | | | | |
| 12 | * | O-RING | O リング | 1 | | | | | |
| 13 | * | BACKUP RING | バックアップリング | 1 | | | | | |
| 14 | * | COLLAR | カラー | 1 | | | | | |
| 15 | * | O-RING | O リング | 1 | | | | | |
| 16 | * | SPOOL | スプール | 1 | | | | | |
| 17 | * | O-RING | O リング | 1 | | | | | |
| 18 | * | SPOOL, SPRING | スプリング | 1 | | | | | |
| 19 | 04810 0004 | STEEL BALL | スチールボール | 2 | | | | | |
| 20 | * | SPRING | スプリング | 1 | | | | | |
| 21 | * | STEEL BALL | スチールボール | 1 | | | | | |
| 22 | * | DETENT | デtent | 1 | | | | | |
| 23 | * | CAP ;END | キャップ | 1 | | | | | |
| 24 | * | BOLT ;M6x18 | ボルト | 2 | | | | | |
| 25 | 34029 3826 | SEAL KIT | シール KIT | 1 | | | | | |

油圧フィルタ
 FIG.224 OIL FILTER ,HYDRAULICS

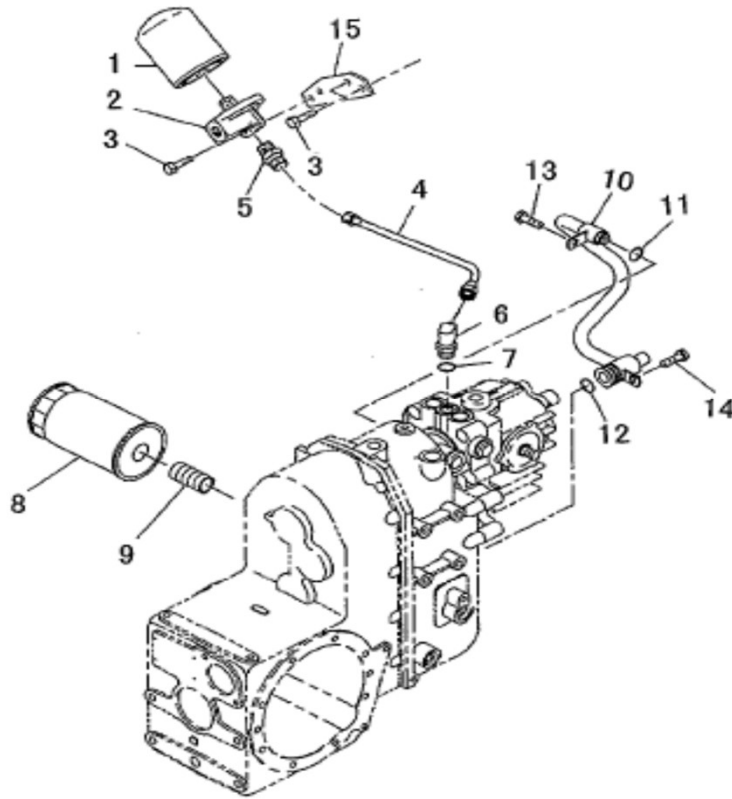

| 見出番号 KeyNo | 部品番号 Parts No | 部品名称 Part Name | | 台当個数 | | | 互換性 | 適応号機 Application | 型寸 Description | 備考 Remarks |
|---------------|------------------|--------------------|-----------------|------|--|--|-----|---------------------|-------------------|---------------|
| | | | | ALL | | | | | | |
| 1 | 34050 1050 | OIL FILTER ;HST | オイルフィルタ ASSY:HS | 1 | | | | | | |
| 2 | 34056 0340 | FLANGE ;OIL FILTER | フランジ ;オイルフィルタ | 1 | | | | | | |
| 3 | 01151 0825 | BOLT ;M8x25 | ボルト | 4 | | | | | | |
| 4 | 34069 2060 | OIL HOSE | オイルホース ;G3/8 | 1 | | | | | | |
| 5 | 34067 0030 | ADAPTER ;G3/8 | アダプタ | 1 | | | | | | |
| 6 | 34067 3740 | ADAPTER ;G3/8 | アダプタ ;90エルホ | 1 | | | | | | |
| 7 | 05210 0140 | O RING | O リング | 1 | | | | | | |
| 8 | 34050 0930 | OIL FILTER | オイルフィルタ ASSY | 1 | | | | | | |
| 9 | 34067 3520 | ADAPTER ;11/8"-1UN | アダプタ | 1 | | | | | | |
| 10 | 34070 7980 | OIL PIPE | オイルパイプ ;サクシヨン | 1 | | | | | | |
| 11 | 05210 0160 | O RING | O リング | 1 | | | | | | |
| 12 | 05210 0250 | O RING | O リング | 2 | | | | | | |
| 13 | 01151 1016 | BOLT ;M10x16 | ボルト | 1 | | | | | | |
| 14 | 01151 1020 | BOLT ;M10x20 | ボルト | 1 | | | | | | |
| 15 | 34053 0290 | PLATE | プレート ;フィルタ | 1 | | | | | | |
| | | | | | | | | | | |
| | | | | | | | | | | |
| | | | | | | | | | | |
| | | | | | | | | | | |

HSTドライブ FIG.225 COUPLING , HYDROSTATIC DRIVE

MC364: ALL

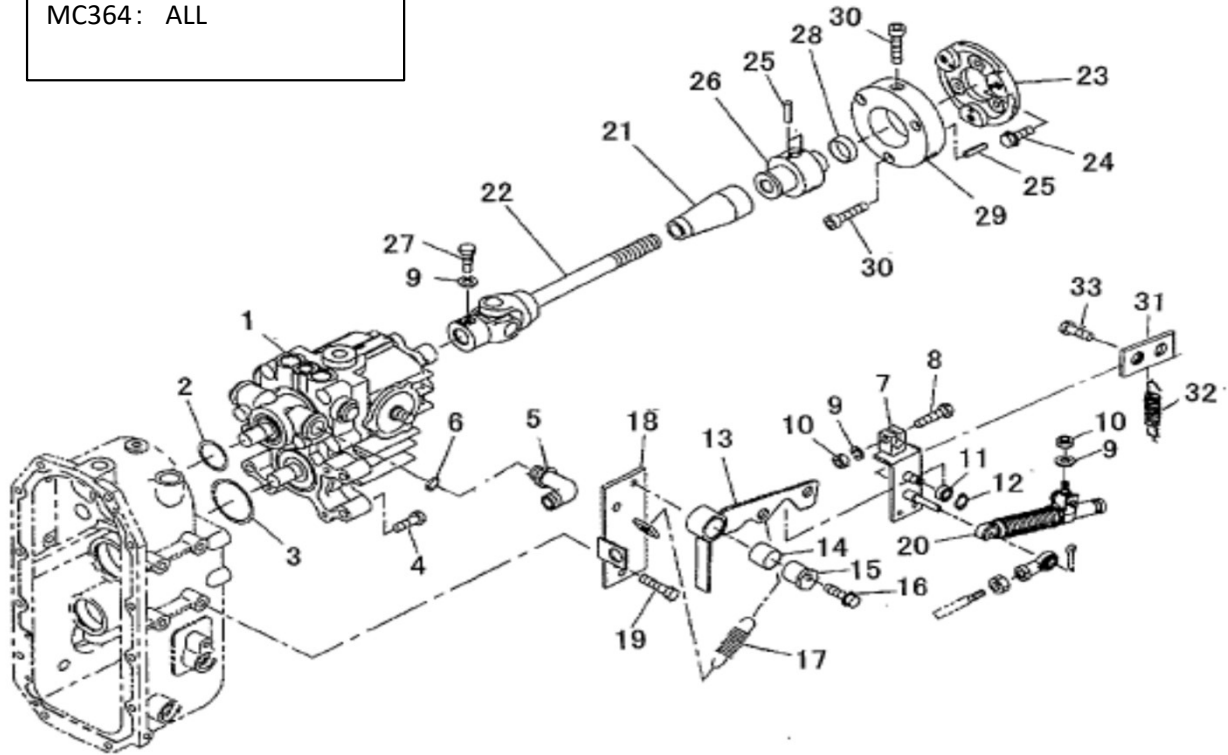

| 見出番号 KeyNo | 部品番号 Parts No | 部品名称 Part Name | | 台当個数 | | 互換性 | 適応号機 Application | 型寸 Description | 備考 Remarks |
|---------------|------------------|---------------------------------|------------------|------|--|-----|---------------------|-------------------|---------------|
| | | | | ALL | | | | | |
| 1 | 32280 0162 | H.S.T :18CC/REV. | H.S.T :18CC/REV. | 1 | | | | | |
| 2 | 05230 0400 | O RING | O リング | 1 | | | | | |
| 3 | 05230 0600 | O RING | O リング | 1 | | | | | |
| 4 | 01151 1050 | BOLT ;M10x50 | ボルト | 4 | | | | | |
| 5 | 34067 3870 | ADAPTER ;G3/8 | アダプタ :90エルボ | 1 | | | | | |
| 6 | 05210 0140 | O RING | O リング | 1 | | | | | |
| 7 | 34010 6620 | CONTROL LEVER | コントロールレバー | 1 | | D | *1 | | |
| 8 | 01031 0835 | BOLT ;M8x35 | ボルト | 1 | | | | | |
| 9 | 02710 0008 | SPRING WASHER | スプリングワッシャー | 3 | | | | | |
| 10 | 02090 0008 | NUT ;M8 | ナット | 2 | | | | | |
| 11 | 04014 6000 | BALL BEARING | ボールベアリング | 1 | | | | | |
| 12 | 03610 0010 | SNAP RING | スナップリング | 1 | | | | | |
| 13 | 32420 2781 | SHIFT ARM | シフトアーム :HST | 1 | | D | *1 | | |
| 14 | 39851 0150 | BUSHING | ブッシュ | 1 | | | | | |
| 15 | 42253 0011 | BOSS | ボス | 1 | | | | | |
| 16 | 01151 0845 | BOLT ;M8x45 | ボルト | 1 | | | | | |
| 17 | 49822 1080 | SPRING | スプリング | 1 | | F | *1 | | |
| 18 | 32450 1260 | SHIFT GUIDE | シフトガイド | 1 | | D | *1 | | |
| 19 | 01151 1020 | BOLT ;M10x20 | ボルト | 2 | | | | | |
| 20 | 37891 0020 | DAMPER | ダンパー | 1 | | | | | |
| 21 | 39812 0950 | BOOT | ブーツ :ユニバーサル | 1 | | | | | |
| 22 | 39838 0850 | JOINT , UNIVERSAL | ジョイント ASSY | 1 | | | | | |
| 23 | 32261 3180 | COUPLING | セツシュ | 1 | | | | | |
| 24 | 01151 1225 | BOLT ;M12x25 | ボルト | 3 | | | | | |
| 25 | 03030 0412 | SPRING PIN | スプリングピン | 9 | | | | | |
| 26 | 32263 0140 | BOSS | ボス | 1 | | | | | |
| 27 | 01010 9265 | BOLT ;M8x17.5 | ボルト :ジョイント | 1 | | | | | |
| 28 | 06421 0025 | SEALING CAP | シーリングキャップ | 1 | | | | | |
| 29 | 32072 0230 | COUPLING | カップリング | 1 | | | | | |
| 30 | 01070 1035 | BOLT ;M10x35 | ボルト | 6 | | | | | |
| 31 | 34010 6800 | CONTROL LEVER | コントロールレバー :HSTモ | 1 | | F | *1 | | |
| 32 | 39821 4540 | SPRING | スプリング | 1 | | F | *1 | | |
| 33 | 01031 0816 | BOLT ;M8x16 | ボルト | 2 | | F | *1 | | |
| | | *1 MC304J : -20174 MC364J : ALL | | | | | | | |

HSTドライブ

FIG.225 COUPLING , HYDROSTATIC DRIVE

MC304J : 20175号機～

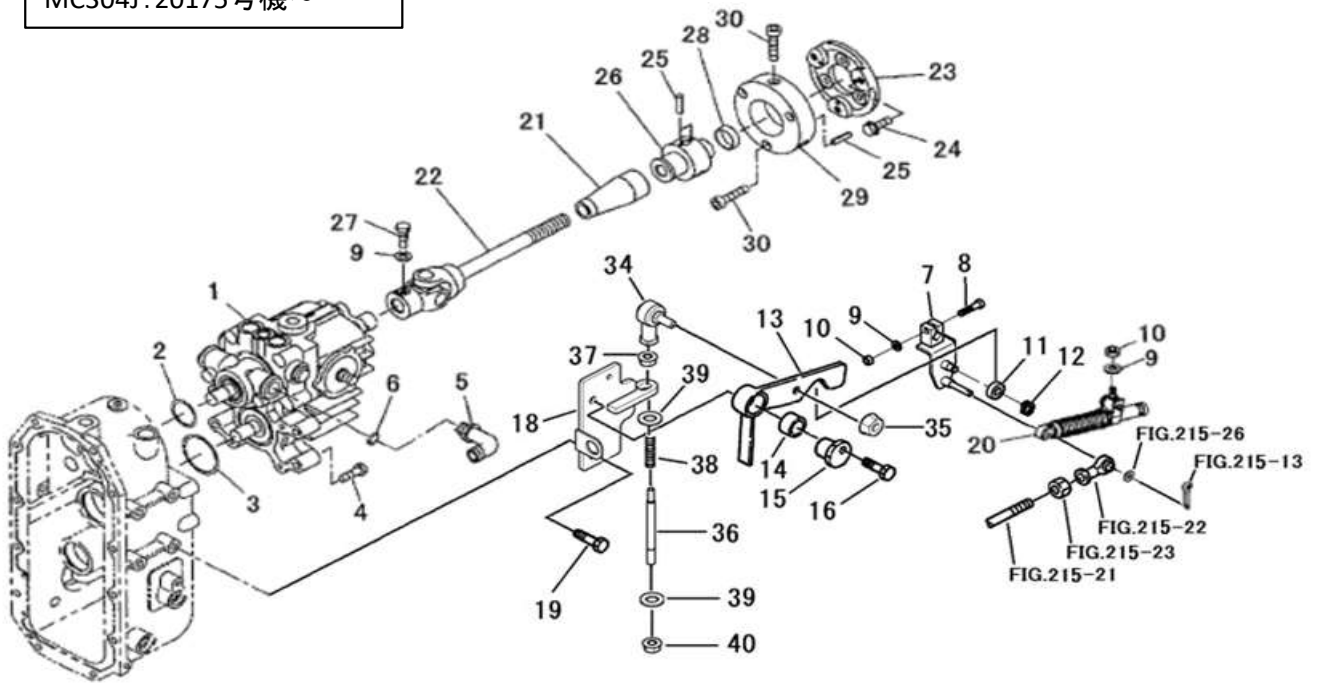

| 見出番号 KeyNo | 部品番号 Parts No | 部品名称 Part Name | | 台当個数 | | | 互換性 | 適応号機 Application | 型 寸 Description | 備 考 Remarks |
|---------------|------------------|--|-------------|------|--|--|-----|---------------------|--------------------|----------------|
| | | | | ALL | | | | | | |
| 34 | 33480 0350 | ROD END | ロッドエンド | 1 | | | D | *1 | | |
| 35 | 02310 0008 | NUT ;M8 | ナット | 1 | | | D | *1 | | |
| 36 | 35851 1590 | ROD | ロッド | 1 | | | D | *1 | | |
| 37 | 02090 0008 | NUT ;M8 | ナット | 1 | | | D | *1 | | |
| 38 | 39821 6400 | SPRING | スプリング | 1 | | | D | *1 | | |
| 39 | 02610 0010 | WASHER | ワッシャー | 2 | | | D | *1 | | |
| 40 | 02230 0010 | NUT U ;M10 | ナット U | 1 | | | D | *1 | | |
| 7 | 34010 7390 | CONTROL LEVER | コントロールレバー | 1 | | | D | *1 | | |
| 13 | 32420 3480 | SHIFT ARM | シフトアーム :HST | 1 | | | D | *1 | | |
| 18 | 32450 1590 | SHIFT GUIDE | シフトガイド | 1 | | | D | *1 | | |
| | | *1 MC304J : 20175 - | | | | | | | | |
| 41 | 32404 0550 | LINKASSY:HST MC | リンクASSY:HST | 1 | | | | | | |
| | | *2 本ASSYの構成部品は7-12,13-15,18,19,34-40部品(7,13,18,34-40は新部品) | | | | | | | | |
| | | | | | | | | | | |
| | | | | | | | | | | |
| | | | | | | | | | | |
| | | | | | | | | | | |

HST ASSY
 FIG.226 HYDROSTATIC TRANSMISSION ASSEMBLY

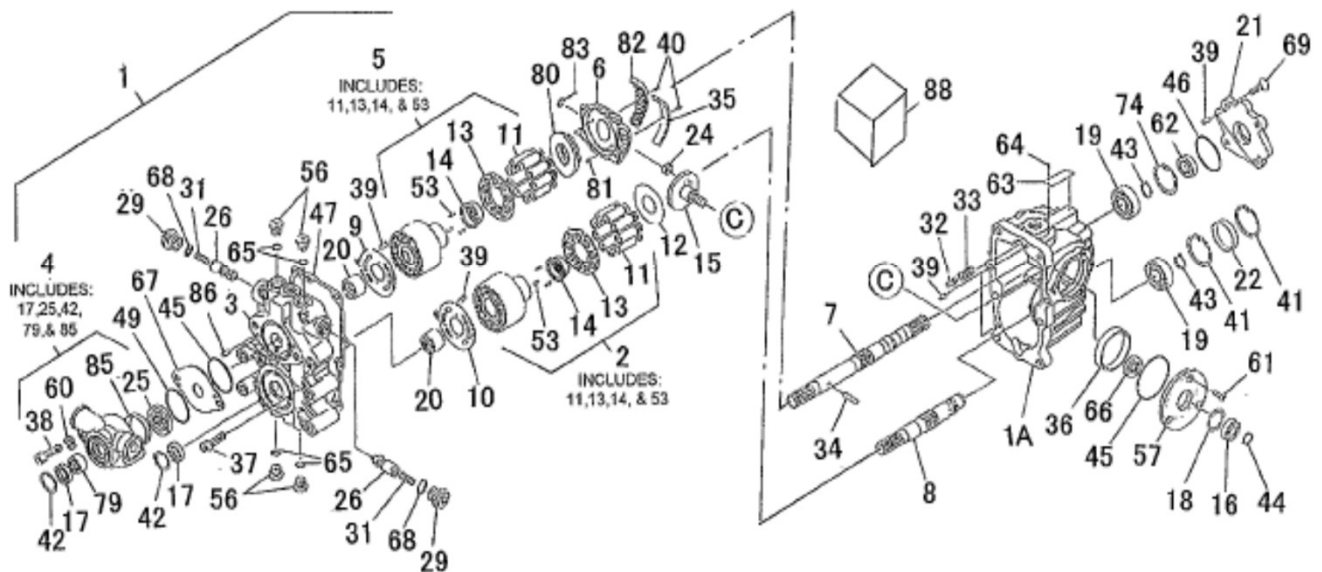

| 見出番号 KeyNo | 部品番号 Parts No | 部品名称 Part Name | | 台当個数 | | 互換性 | 適応号機 Application | 型寸 Description | 備考 Remarks |
|---------------|------------------|--------------------|------------------|------|--|-----|---------------------|-------------------|---------------|
| | | | | ALL | | | | | |
| 1 | 32280 0162 | H.S.T :18CC/REV. | H.S.T :18CC/REV. | 1 | | | | | |
| 1A | * | CASE | ケース | 1 | | | | | |
| 2 | 32284 0825 | CLYINDER BLOCK KIT | シリンダブロックKIT | 1 | | | | | |
| 3 | * | CASE, CHARGE PUMP | ケース | 1 | | | | | |
| 4 | 32284 0823 | CHARGE PUMP KIT | チャージポンプKIT | 1 | | | | | |
| 5 | 32284 0824 | CYLINDER BLOCK KIT | シリンダブロックKIT | 1 | | | | | |
| 6 | 32284 0790 | SWASH PLATE | スワッシュプレート | 1 | | | | | |
| 7 | 32284 0791 | SHAFT :UPPER | シャフト :ウエ | 1 | | | | | |
| 8 | 32284 0792 | SHAFT :LOWER | シャフト :シタ | 1 | | | | | |
| 9 | 32284 0793 | VALVE PLATE :UPPER | バルブプレート :ウエ | 1 | | | | | |
| 10 | 32284 0794 | VALVE PLATE :LOWER | バルブプレート :シタ | 1 | | | | | |
| 11 | * | PISTON ASSY | ピストン ASSY | 18 | | | | | |
| 12 | 32284 0795 | THRUST PLATE | スラストプレート | 1 | | | | | |
| 13 | * | RETAINER | リテーナ | 2 | | | | | |
| 14 | * | RETAINER HOLDER | ホルダー | 2 | | | | | |
| 15 | 32284 0796 | TRANION SHAFT S/A | トランニオンシャフト S/A | 1 | | | | | |
| 16 | 32284 0797 | BALL BEARING | ボールベアリング | 1 | | | | | |
| 17 | * | OIL SEAL | オイルシール | 2 | | | | | |
| 18 | 32284 0799 | WASHER | ワッシャ | 1 | | | | | |
| 19 | 04010 6205 | BALL BEARING | ボールベアリング | 2 | | | | | |
| 20 | 32284 0801 | NEEDLE BEARING | ニードルベアリング | 2 | | | | | |
| 21 | 32284 0802 | COVER | カバー | 1 | | | | | |
| 22 | 32284 0803 | SEAL COVERBORE | ホアプラグ | 1 | | | | | |
| 24 | 32284 0804 | SLIDE METAL | スライドメタル | 1 | | | | | |
| 25 | * | ROTOR | ローター | 1 | | | | | |
| 26 | 32284 0773 | CONTROL VALVE | コントロールバルブ | 2 | | | | | |
| 29 | 32284 0774 | PLUG | プラグ | 2 | | | | | |
| 31 | 32284 0775 | SPRING | スプリング | 2 | | | | | |
| 32 | 32284 0728 | CONTROL VALVE | コントロールバルブ | 1 | | | | | |
| 33 | 32284 0727 | SPRING | スプリング | 1 | | | | | |
| 34 | 32284 0805 | PIN | ピン | 1 | | | | | |
| 35 | 32284 0806 | BIUSHING | ブッシュ | 1 | | | | | |
| 36 | 32284 0807 | BUSHING | ブッシュ | 1 | | | | | |
| 37 | 32284 0808 | SOCKET HEAD BOLT | ソケットヘッドボルト | 8 | | | | | |
| 38 | 01070 1045 | BOLT :M10x45 | ボルト :ボロセット | 2 | | | | | |

HST ASSY
 FIG.226 HYDROSTATIC TRANSMISSION ASSEMBLY

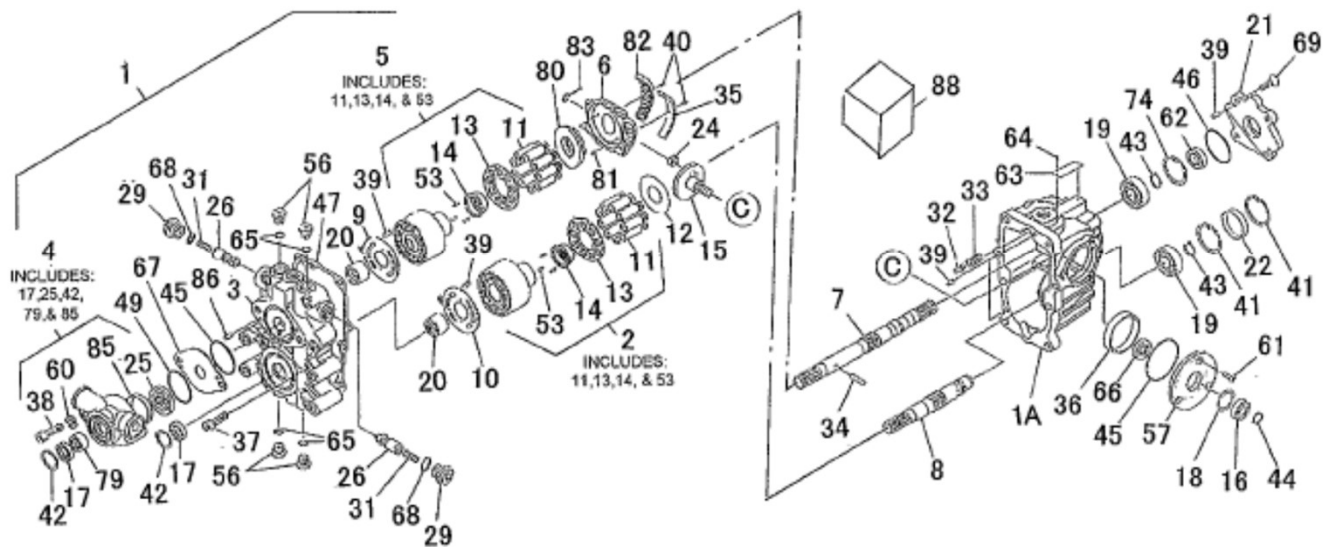

| 見出番号 KeyNo | 部品番号 Parts No | 部品名称 Part Name | | 台当個数 | | 互換性 | 適応号機 Application | 型寸 Description | 備考 Remarks |
|---------------|------------------|-------------------|----------|------|--|-----|---------------------|-------------------|---------------|
| | | | | ALL | | | | | |
| 39 | 32284 0809 | PIN | ピン | 6 | | | | | |
| 40 | 32284 0810 | PIN | ピン | 2 | | | | | |
| 41 | 03650 0055 | SNAP RING | スナップリング | 2 | | | | | |
| 42 | 03650 0030 | SNAP RING | スナップリング | 2 | | | | | |
| 43 | 03610 0025 | SNAP RING | スナップリング | 2 | | | | | |
| 44 | 03610 0020 | SNAP RING | スナップリング | 1 | | | | | |
| 45 | * | O-RING | Oリング | 2 | | | | | |
| 46 | * | O-RING | Oリング | 1 | | | | | |
| 47 | * | GASKET | ガスケット | 1 | | | | | |
| 49 | * | O-RING | Oリング | 1 | | | | | |
| 53 | * | SPRING | スプリング | 2 | | | | | |
| 56 | 32284 0813 | PLUG | プラグ | 4 | | | | | |
| 57 | 32284 0814 | COVER | カバー | 1 | | | | | |
| 60 | 02610 0010 | WASHER | ワッシャ | 2 | | | | | |
| 61 | 01530 0614 | SCREW | スクリュー | 3 | | | | | |
| 62 | * | OIL SEAL | オイルシール | 1 | | | | | |
| 63 | * | PLATE | プレート | 1 | | | | | |
| 64 | * | SCREW | スクリュー | 2 | | | | | |
| 65 | 05211 0110 | O-RING | Oリング | 4 | | | | | |
| 66 | * | OIL SEAL | オイルシール | 1 | | | | | |
| 67 | 32284 0821 | PLATE | プレート | 1 | | | | | |
| 68 | 05211 0180 | O-RING | Oリング | 2 | | | | | |
| 69 | 32284 0817 | SCREW | スクリュー | 4 | | | | | |
| 74 | 03650 0052 | SNAP RING | スナップリング | 1 | | | | | |
| 79 | * | COLLOR | カラー | 1 | | | | | |
| 80 | 32284 0818 | THRUST PLATE | スラストプレート | 1 | | | | | |
| 81 | 32284 0779 | PIN | ピン | 2 | | | | | |
| 82 | 32284 0819 | ROLLER BEARING | ローラベアリング | 1 | | | | | |
| 83 | 32284 0820 | GUIDE ASSY | ガイド ASSY | 1 | | | | | |
| 85 | * | COLLOR | カラー | 1 | | | | | |
| 86 | 41081 0430 | PIN | ピン | 2 | | | | | |
| 88 | 32284 0822 | SEAL KIT | シール KIT | 1 | | | | | |

ラジエタ、シャフウバン
FIG.227 RADIATOR , PLATE

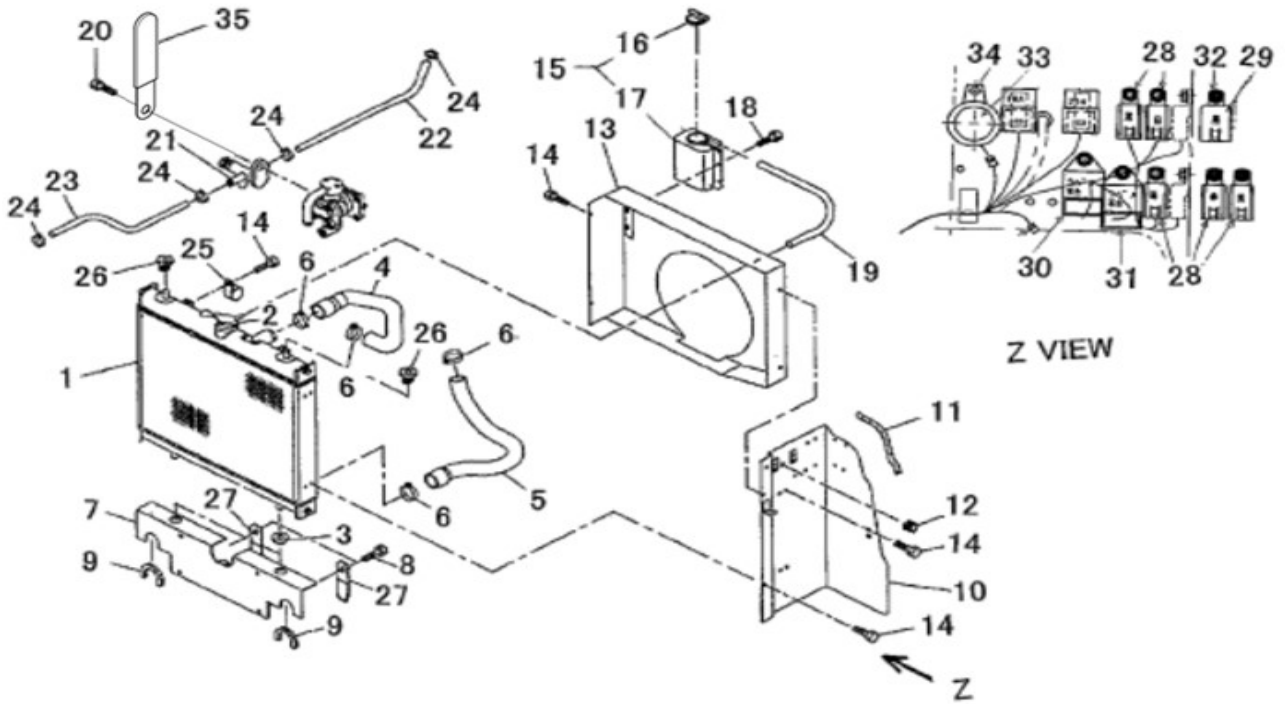

| 見出番号 KeyNo | 部品番号 Parts No | 部品名称 Part Name | | 台当個数 | | 互換性 | 適応号機 Application | 型寸 Description | 備考 Remarks |
|---------------|------------------|----------------------|--------------|------|--|-----|---------------------|-------------------|---------------|
| | | | | ALL | | | | | |
| 1 | 31010 0980 | RADIATOR ASSY | ラジエタ ASSY | 1 | | | | | |
| 2 | 31011 0200 | CAP :RADIATOR | キャップ :ラジエタ | 1 | | | | | |
| 3 | 39811 9670 | RUBBER | ゴム :ラジエタササエ | 2 | | | | | |
| 4 | 31016 1500 | RADIATOR HOSE :UPPER | ラジエタホース :ウエ | 1 | | | | | |
| 5 | 31016 1510 | RADIATOR HOSE :LOWER | ラジエタホース :シタ | 1 | | | | | |
| 6 | 06710 0043 | HOSE BAND | ホースバンド | 4 | | | | | |
| 7 | 31030 0880 | SUPPORT | ラジエタササエ | 1 | | | | | |
| 8 | 01080 0820 | BOLT ;M8x20 | ボルト | 2 | | | | | |
| 9 | 39812 1160 | RUBBER L90 | ゴム :トリム L90 | 2 | | | | | |
| 10 | 31036 1381 | PLATE :LH | シャフウバン :L | 1 | | | | | |
| 11 | 39811 7270 | RUBBER | ゴム | 2 | | | | | |
| 12 | 39811 0240 | RUBBER | ゴム | 1 | | | | | |
| 13 | 31025 0122 | SHROUD | シユラウド | 1 | | | | | |
| 14 | 01080 0612 | BOLT :M6x12 | ボルト | 8 | | | | | |
| 15 | 31055 0110 | TANK ASSY | タンク ASSY | 1 | | | | | |
| 16 | 31011 0190 | CAP | キャップ | 1 | | | | | |
| 17 | 31056 0050 | TANK | タンク | 1 | | | | | |
| 18 | 01080 0616 | BOLT :M6X16 | ボルト | 2 | | | | | |
| 19 | 31012 0260 | OVER FLOW PIPE | オーバーフローパイプ | 1 | | | | | |
| 20 | 01080 0820 | BOLT :M8x20 | ボルト | 1 | | | | | |
| 21 | 31013 0290 | COCK | ドレンコック | 1 | | | | | |
| 22 | 36077 1170 | FUEL PIPE | フユエルパイプ | 1 | | | | | |
| 23 | 36077 1280 | FUEL PIPE | フユエルパイプ | 1 | | | | | |
| 24 | 39875 0430 | BAND | ホースバンド | 4 | | | | | |
| 25 | 39911 1960 | CLAMP | クランプ | 1 | | | | | |
| 26 | 39811 0501 | RUBBER | ゴム | 2 | | | | | |
| 27 | 39911 3620 | CLAMP | クランプ | 2 | | | | | |
| 28 | 38523 0300 | RELAY | リレー :1ADツキ | 5 | | | | | |
| 29 | 38523 0250 | RELAY :BRAKE | リレー | 1 | | | | | |
| 30 | 38587 0301 | CONTROL :GLOW | コントロール :タイマー | 1 | | | | | |
| 31 | 38587 0641 | CONTROL ;TIMER | コントロール :タイマー | 1 | | | | | |
| 32 | 01081 0616 | BOLT :M6X16 | ボルト | 8 | | | | | |
| 33 | 38525 0130 | BUZZER ASSY | ブザー ASSY | 1 | | | | | |
| 34 | 01515 0520 | SCREW | スクリュ | 1 | | | | | |
| 35 | 39911 0280 | CLAMP | クランプ | 1 | | | *1 20193 - | | |

シートダイ
FIG.228 SEAT BRACKET

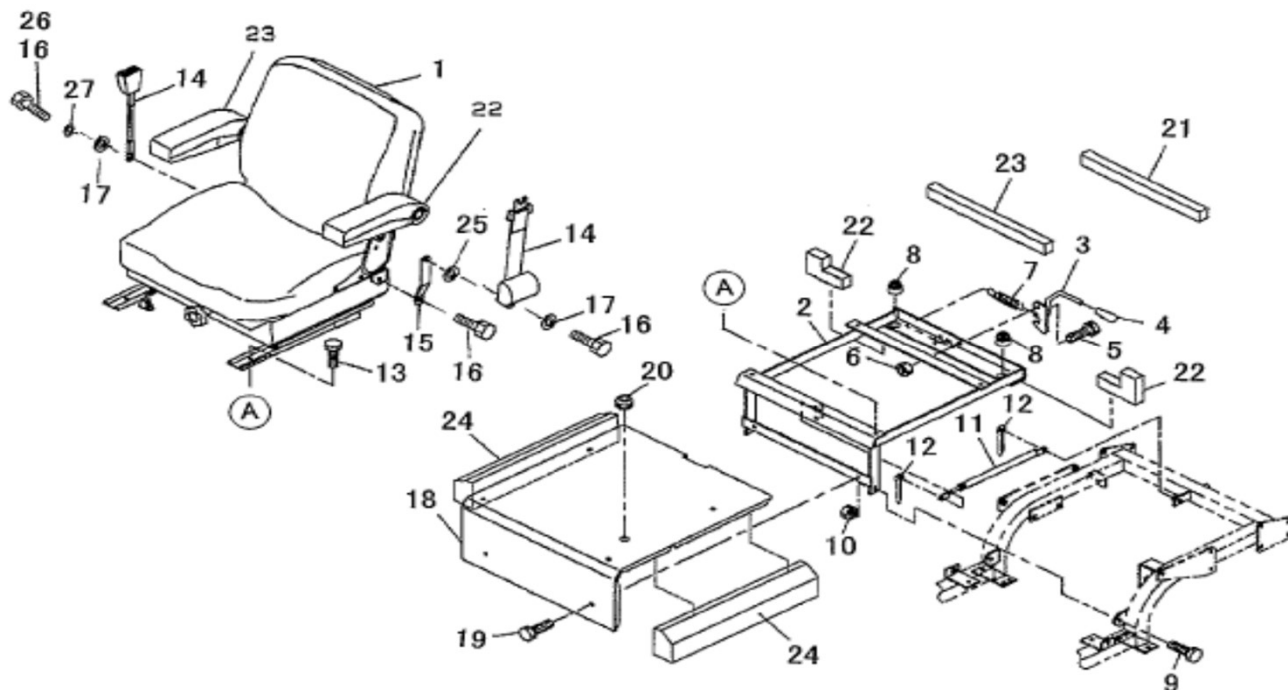

| 見出番号 KeyNo | 部品番号 Parts No | 部品名称 Part Name | | 台当個数 | | 互換性 | 適応号機 Application | 型寸 Description | 備考 Remarks |
|---------------|------------------|-------------------|-----------------|------|--|-----|---------------------|-------------------|---------------|
| | | | | ALL | | | | | |
| 1 | 35507 0411 | SEAT ASSY | シート ASSY | 1 | | | | | |
| 2 | 35575 2220 | BRACKET | シートダイ | 1 | | | | | |
| 3 | 35563 0100 | HOOK | フック :シートロツク | 1 | | | | | |
| 4 | 49818 0100 | GRIP | グリップ | 1 | | | | | |
| 5 | 01031 1025 | BOLT :M10x25 | ボルト | 1 | | | | | |
| 6 | 02090 0010 | NUT :M10 | ナツト | 1 | | | | | |
| 7 | 39821 4540 | SPRING | スプリング | 1 | | | | | |
| 8 | 39811 0501 | RUBBER | ゴム | 2 | | | | | |
| 9 | 01031 1235 | BOLT :M12x35 | ボルト | 2 | | | | | |
| 10 | 02090 0012 | NUT :M12 | ナツト | 2 | | | | | |
| 11 | 37891 0240 | DUMPER | ダンパ | 1 | | | | | |
| 12 | 03010 3225 | COTTER PIN | スプリットピン | 2 | | | | | |
| 13 | 01151 0820 | BOLT :M8x20 | ボルト | 4 | | | | | |
| 14 | 35585 0150 | SEAT BELT | シートベルト | 1 | | A | *1 | | |
| 15 | 39956 8760 | PLATE | プレート | 1 | | | | | |
| 16 | 01151 1025 | BOLT :M10x25 | ボルト | 3 | | | *1 | | |
| 17 | 02610 0010 | WASHER | ワツシャ | 4 | | | *1 *3 | | |
| 18 | 35525 2320 | FLOOR SEAT | フロア :シートダイ | 1 | | | | | |
| 19 | 01080 0816 | BOLT ;M8x16 | ボルト | 2 | | | | | |
| 20 | 39811 0100 | RUBBER | ゴム | 1 | | | | | |
| 21 | 39813 1330 | SPONGE | スポンジ | 1 | | | | | |
| 22 | 39813 5010 | SPONGE ;UNDER | スポンジ :シートシタ | 2 | | | | | |
| 23 | 39813 5140 | SPONGE | スポンジ :20X20x420 | 1 | | | | | |
| 24 | 39813 5150 | SPONGE | スポンジ | 2 | | | | | |
| 14 | 35585 0170 | SEAT BELT | シートベルト | 1 | | A | *2 | | |
| 16 | 01151 1025 | BOLT :M10x25 | ボルト | 2 | | | *2 | | |
| 17 | 02610 0010 | WASHER | ワツシャ | 2 | | | *2 | | |
| 25 | 02610 9037 | WASHER | ワツシャ | 1 | | | *2 | | |
| 26 | 01031 1035 | BOLT :M10x35 | ボルト | 1 | | | *2 | | |
| 27 | 02710 0010 | SPRING WASHER | スプリングワツシャ | 1 | | | *2 | | |
| 14 | 35585 0190 | SEAT BELT | シートベルト | 1 | | A | *3 | | |
| 17 | 02610 0010 | WASHER | ワツシャ | 3 | | | *3 | | |

シートダイ
FIG.228 SEAT BRACKET

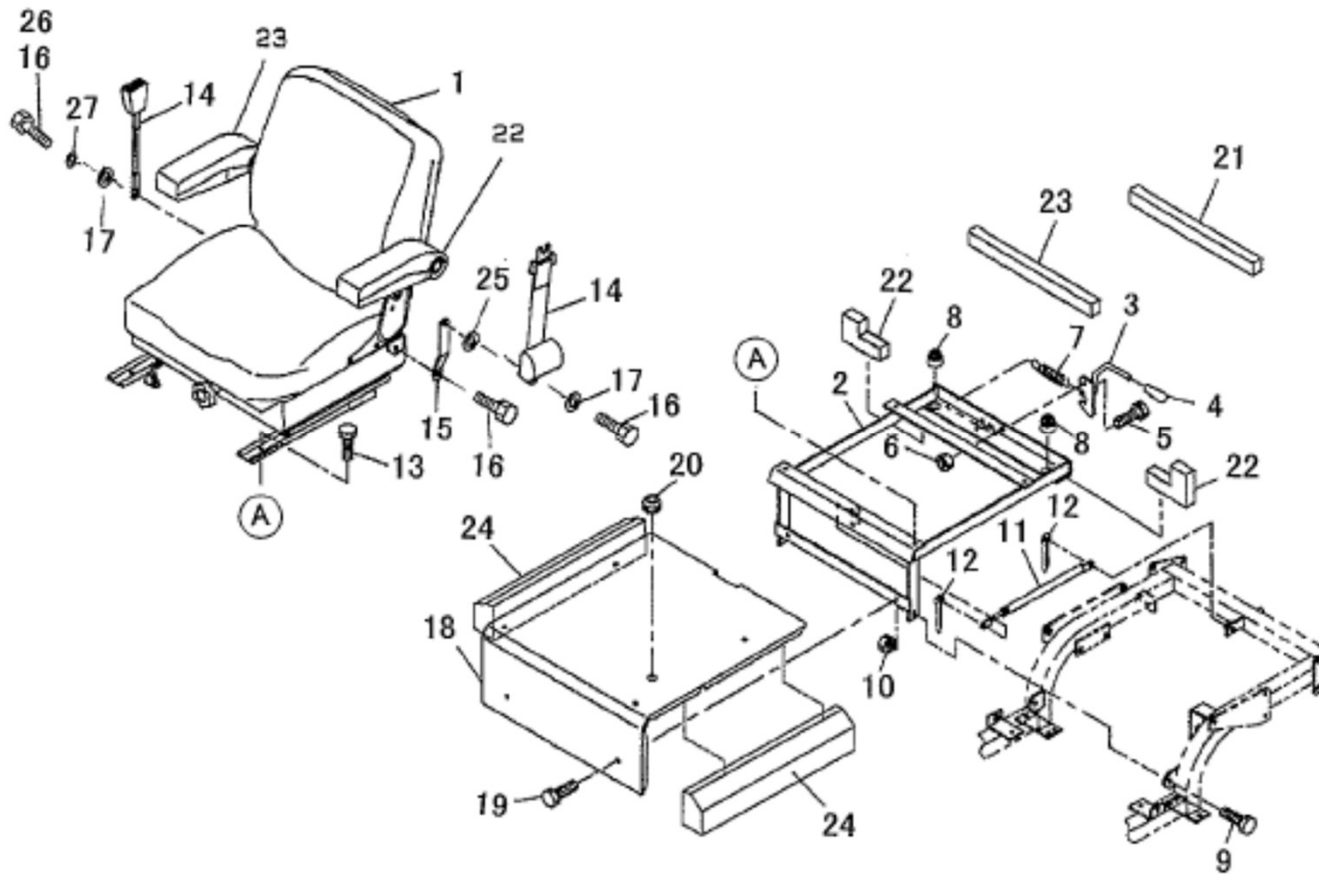

| 見出番号 KeyNo | 部品番号 Parts No | 部品名称 Part Name | 台当個数 | | 互換性 | 適応号機 Application | 型寸 Description | 備考 Remarks |
|---------------|---------------------------|------------------------|------|--|-----|---------------------|-------------------|---------------|
| | | | ALL | | | | | |
| | *1 MC304J : 20011 - 20085 | MC364J : 20011 - 20116 | | | | | | |
| | *2 MC304J : 20086 - | MC364J : 20117 - | | | | | | |
| | *3 MC304J : 20199 - | | | | | | | |
| | | | | | | | | |
| | | | | | | | | |
| | | | | | | | | |
| | | | | | | | | |
| | | | | | | | | |
| | | | | | | | | |

シート ASSEMBLY
FIG.229 SEAT ASSEMBLY

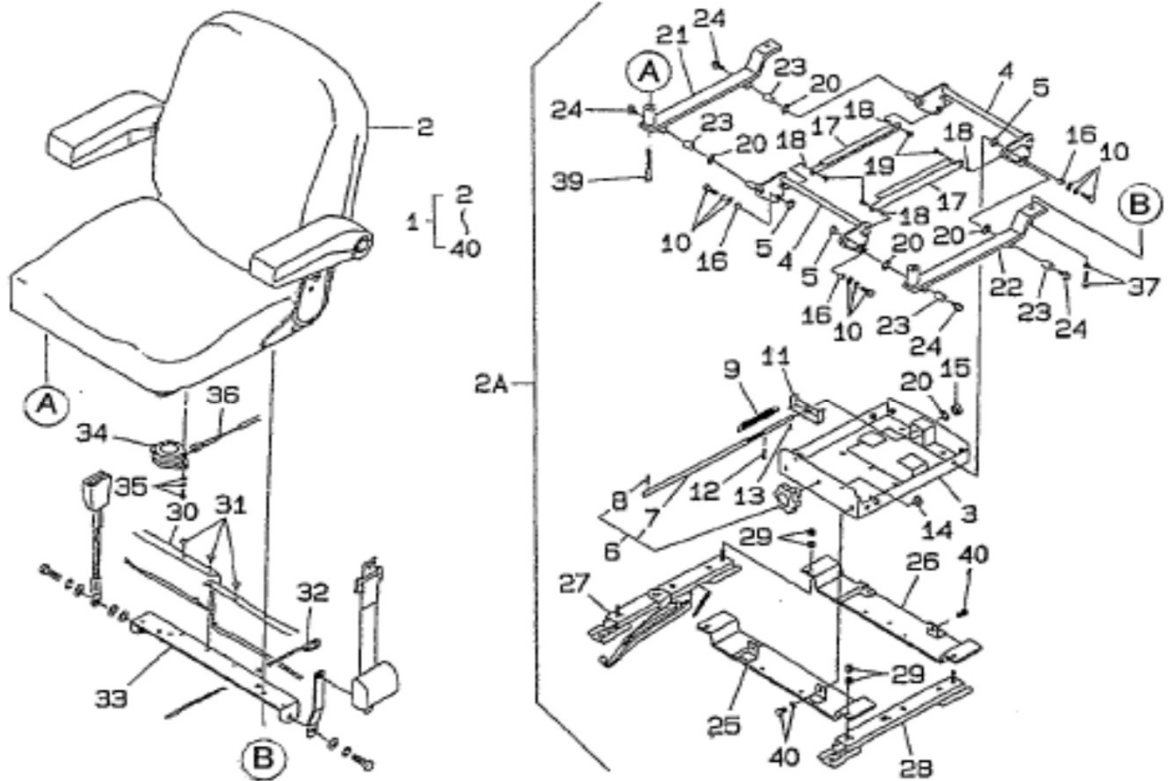

| 見出番号 KeyNo | 部品番号 Parts No | 部品名称 Part Name | | 台当個数 | | 互換性 | 適応号機 Application | 型寸 Description | 備考 Remarks |
|---------------|------------------|-------------------|---------------|------|--|-----|---------------------|-------------------|---------------|
| | | | | ALL | | | | | |
| 1 | * | SEAT ASSY | シート ASSY | 1 | | | | | |
| 2 | 35570 0581 | SEAT ASSY | シート ASSY | 1 | | | | | |
| 2A | 35508 0510 | SUSPENSION ASSY | サスペンション ASSY | 1 | | | | | |
| 3 | * | LOWER FRAME | ローワーフレーム | 1 | | | | | |
| 4 | * | LINK | リンク | 2 | | | | | |
| 5 | * | SPACER | スパーサ | 4 | | | | | |
| 6 | 35574 0283 | GRIP ASSY | グリップ ASSY | 1 | | | | | |
| 7 | * | SHAFT | シャフト | 1 | | | | | |
| 8 | 03030 0420 | SPRING PIN | スプリングピン | 1 | | | | | |
| 9 | 35574 0282 | SPRING :SUS | スプリング :サス | 2 | | | | | |
| 10 | 01181 0825 | BOLT :M8x25 | ボルト | 4 | | | | | |
| 11 | * | HANGER | ハンガー | 1 | | | | | |
| 12 | 03030 0414 | SPRING PIN | スプリングピン | 1 | | | | | |
| 13 | 03030 0410 | SPRING PIN | スプリングピン | 1 | | | | | |
| 14 | * | PROTECTOR | プロテクター | 2 | | | | | |
| 15 | * | BEARING | ベアリング | 1 | | | | | |
| 16 | * | BUSH | ブッシュ | 4 | | | | | |
| 17 | * | PLATE | プレート | 2 | | | | | |
| 18 | * | BUSH | ブッシュ | 4 | | | | | |
| 19 | 01560 0516 | SCREW | スクリュー | 4 | | | | | |
| 20 | * | SPACER | スパーサ | 5 | | | | | |
| 21 | * | PLATE :R.H | プレート :R | 1 | | | | | |
| 22 | * | PLATE :L.H | プレート :L | 1 | | | | | |
| 23 | * | BUSH | ブッシュ | 4 | | | | | |
| 24 | 01031 0816 | BOLT :M8x16 | ボルト | 4 | | | | | |
| 25 | * | BASE :FRONT | ベース :フロント | 1 | | | | | |
| 26 | * | BASE :REAR | ベース :リヤ | 1 | | | | | |
| 27 | * | SEAT ADJUST | シートアジャスタ | 1 | | | | | |
| 28 | * | SEAT ADJUST | シートアジャスタ | 1 | | | | | |
| 29 | 02310 0008 | NUT :M8 | ナット | 8 | | | | | |
| 30 | * | B00T | ブーツ :サスペンション | 1 | | | | | |
| 31 | * | CLIP | クリップ | 14 | | | | | |
| 32 | * | WIRE | ワイヤー | 2 | | | | | |
| 33 | * | BRACKET | ブラケット | 1 | | | | | |
| 34 | 35574 0286 | SEAT SWITCH | シートスイッチ セーフティ | 1 | | | | | |

シート ASSEMBLY FIG.229 SEAT ASSEMBLY

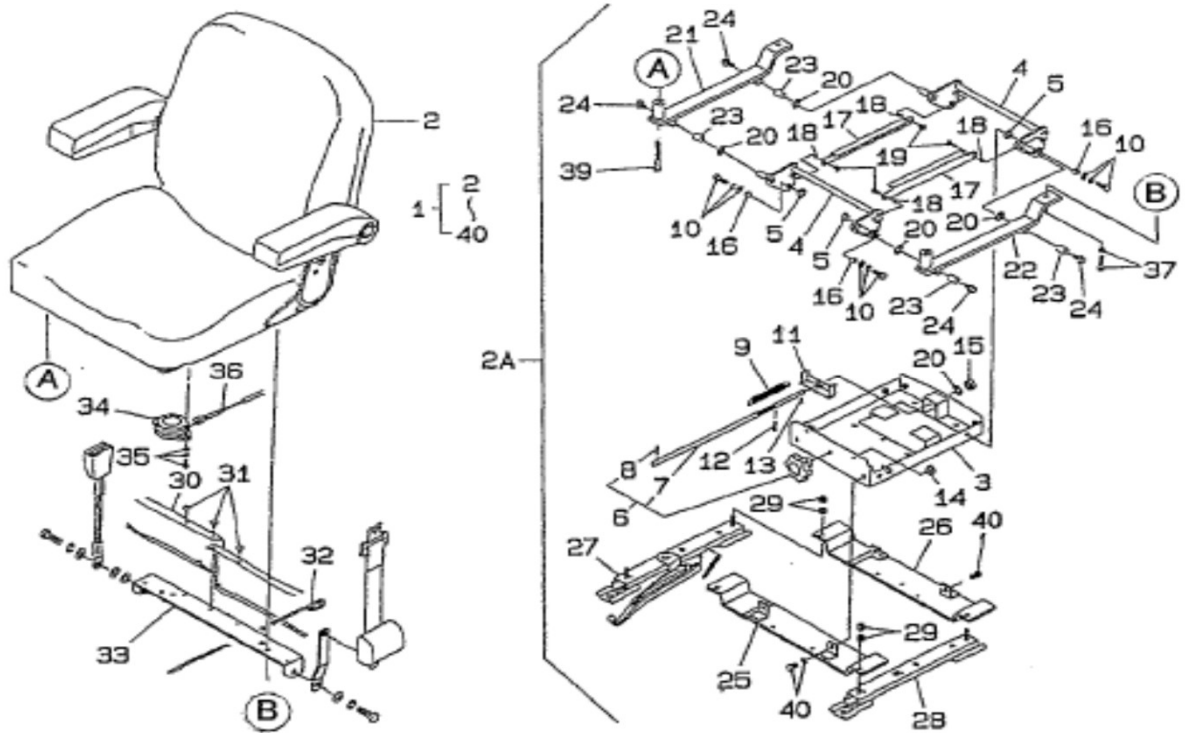

| 見出番号 KeyNo | 部品番号 Parts No | 部品名称 Part Name | | 台当個数 | | 互換性 | 適応号機 Application | 型寸 Description | 備考 Remarks |
|---------------|------------------|-------------------|-----------|------|--|-----|---------------------|-------------------|---------------|
| | | | | ALL | | | | | |
| 35 | 01080 9001 | BOLT ;M6x12 | ナット | 2 | | | | | |
| 36 | 35574 0287 | HARNESS SEAT | ハーネス ;シート | 1 | | | | | |
| 37 | 01151 0830 | BOLT :M8x30 | ボルト | 2 | | | | | |
| 39 | 01151 0870 | BOLT :M8x70 | ボルト | 2 | | | | | |
| 40 | 01151 0825 | BOLT :M8x25 | ボルト | 4 | | | | | |
| | | | | | | | | | |
| | | | | | | | | | |
| | | | | | | | | | |
| | | | | | | | | | |
| | | | | | | | | | |
| | | | | | | | | | |

エンジンサポート、シャフウバン
 FIG.230 ENGINE SUPPORT、PLATE

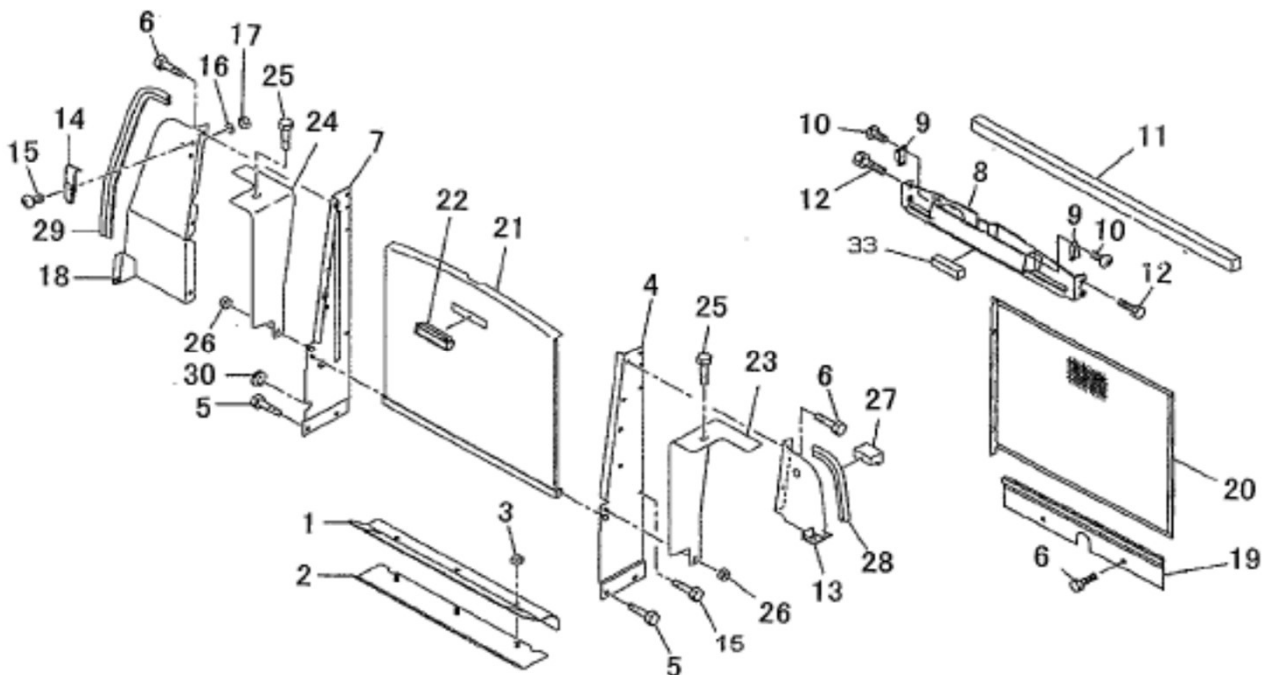

| 見出番号 KeyNo | 部品番号 Parts No | 部品名称 Part Name | | 台当個数 | | 互換性 | 適応号機 Application | 型寸 Description | 備考 Remarks |
|---------------|------------------|-------------------|----------------|------|--|-----|---------------------|-------------------|---------------|
| | | | | ALL | | | | | |
| 1 | 39812 3020 | RUBBER | ゴム :シャフ | 1 | | | | | |
| 2 | 31036 1660 | PLATE | シャフウバン :シタ | 1 | | | | | |
| 3 | 02310 0008 | NUT ;M8 | ナット | 3 | | | | | |
| 4 | 31030 1160 | RADIATOR STAY ;LH | ラジエタササエ ;L | 1 | | | | | |
| 5 | 01511 1020 | BOLT ;M10x20 | ボルト | 4 | | | | | |
| 6 | 01080 0816 | BOLT ;M8x16 | ボルト | 7 | | | | | |
| 7 | 31030 1180 | RADIATOR STAY ;RH | ラジエタササエ ;R | 1 | | | *1 | | |
| 8 | 31035 2641 | PLATE | シャフウバン :ウエ | 1 | | | | | |
| 9 | 39833 0290 | FASTENER | ファアスナ :マグネットキャ | 2 | | | | | |
| 10 | 01560 0416 | SCREW | スクリユ | 4 | | | | | |
| 11 | 39813 3690 | SPONGE | スポンジ | 1 | | | | | |
| 12 | 01080 0612 | BOLT ;M6x12 | ボルト | 8 | | | | | |
| 13 | 31035 3850 | PLATE :LH | シャフウバン ;L ウエ | 1 | | | | | |
| 14 | 39833 0320 | HINGE | ヒンジ :ファスナー | 1 | | | | | |
| 15 | 01530 0512 | SCREW | スクリユ | 2 | | | | | |
| 16 | 02710 0005 | SPRING WASHER | スプリングワッシャ | 2 | | | | | |
| 17 | 02310 0005 | NUT ;M5 | ナット | 2 | | | | | |
| 18 | 31035 3871 | PLATE :RH | シャフウバン :R | 1 | | | | | |
| 19 | 31035 3890 | PLATE | シャフウバン :シタ | 1 | | | | | |
| 20 | 31014 0912 | SCREEN | ホウチユウアミ | 1 | | | | | |
| 21 | 35031 2260 | FRONT MASK | フロントスクリーン | 1 | | | | | |
| 22 | 39818 1770 | GRIP | グリップ | 1 | | | | | |
| 23 | 35578 0231 | COVER :LH | カバー ;L | 1 | | | | | |
| 24 | 35578 0251 | COVER :RH | カバー ;R | 1 | | | | | |
| 25 | 01080 9007 | BOLT ;M8x14 | ボルト | 2 | | | | | |
| 26 | 39811 8020 | RUBBER | ゴム :クロメツト | 2 | | | | | |
| 27 | 39813 7080 | SPONGE | スポンジ | 1 | | | | | |
| 28 | 39811 7710 | RUBBER L260 | ゴム | 1 | | | | | |
| 29 | 39812 3110 | RUBBER L510 | ゴム :D | 1 | | | | | |
| 30 | 39811 0100 | RUBBER | ゴム | 1 | | | *1 | | |

エンジンサポート、シャフウバン
 FIG.230 ENGINE SUPPORT、PLATE

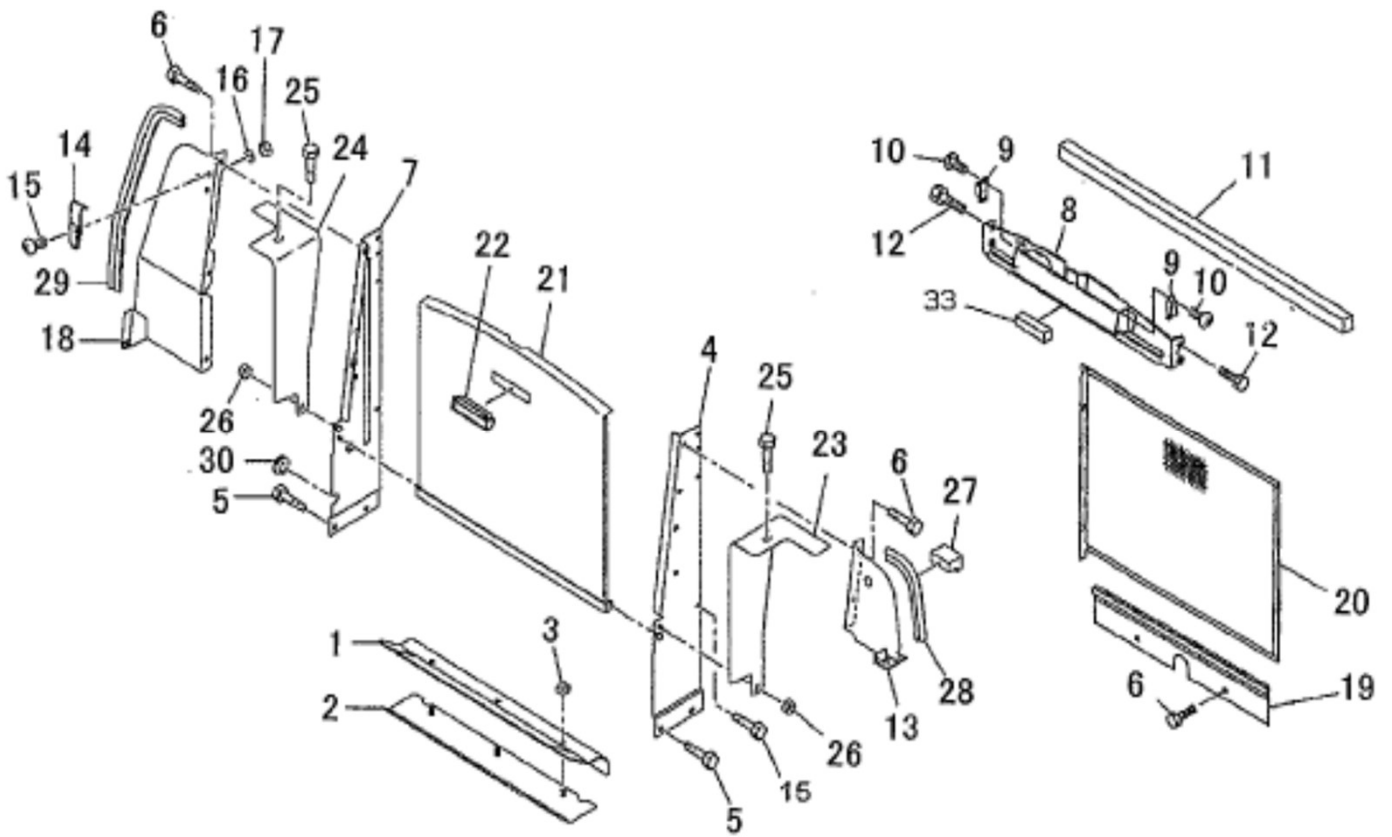

| 見出番号 KeyNo | 部品番号 Parts No | 部品名称 Part Name | 台当個数 | | | 互換性 | 適応号機 Application | 型寸 Description | 備考 Remarks |
|---------------|-----------------------------------|--------------------------------|------|--|--|-----|---------------------|-------------------|---------------|
| | | | ALL | | | | | | |
| 7 | 31030 1181 | RADIATOR STAY ;R.H ラジエタサエ ;R | 1 | | | | *1 | | 7,30組互換 |
| 30 | *1 MC304J : 20149 - 39812 3730 | RUBBER ゴム | 1 | | | | *1 | | |
| | | | | | | | | | |
| | | | | | | | | | |
| | | | | | | | | | |
| | | | | | | | | | |
| | | | | | | | | | |
| | | | | | | | | | |
| | | | | | | | | | |
| | | | | | | | | | |
| | | | | | | | | | |

エンジンサポート
FIG.231 ENGINE SUPPORT

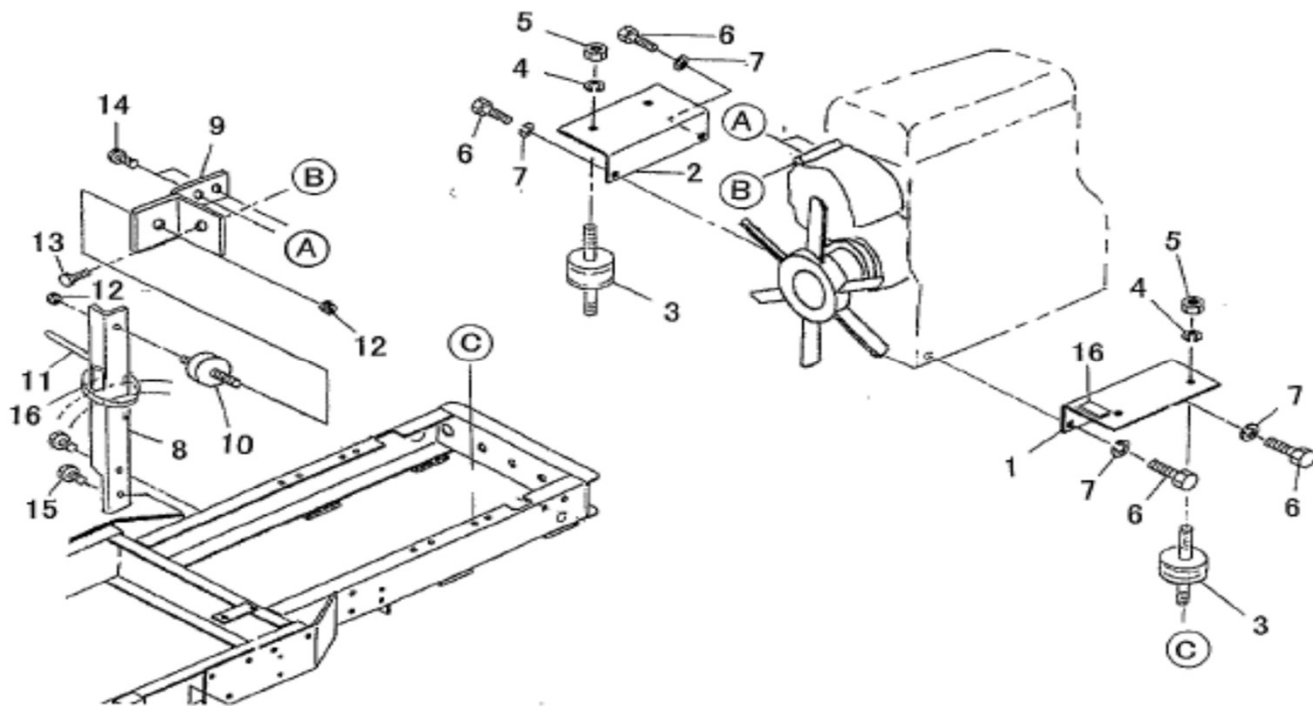

| 見出番号 KeyNo | 部品番号 Parts No | 部品名称 Part Name | 台当個数 | | 互換性 | 適応号機 Application | 型寸 Description | 備考 Remarks |
|---------------|------------------|--------------------|------|-----|-----|------------------------------|-------------------|---------------|
| | | | 304 | 364 | | | | |
| 1 | 31061 0460 | ENGINE SUPPORT :LH | 1 | | | MC304 MC364 | | |
| 1 | 31061 0480 | ENGINE SUPPORT :LH | | 1 | | | | |
| 2 | 31061 0470 | ENGINE SUPPORT | 1 | | | | MC304 | |
| 2 | 31061 0490 | ENGINE SUPPORT | | 1 | | MC364 | | |
| 3 | 39812 0790 | RUBBER | 4 | 4 | | | | |
| 4 | 02710 0010 | SPRING WASHER | 4 | 4 | | | | |
| 5 | 02090 0010 | NUT :M10 | 4 | 4 | | | | |
| 6 | 01041 1425 | BOLT :M14x1.5-25L | 8 | 8 | | | | |
| 7 | 02710 0014 | SPRING WASHER | 8 | 8 | | | | |
| 8 | 31061 0511 | SUPPORT | 1 | 1 | | | | |
| 9 | 31060 0681 | ENGINE SUPPORT | 1 | 1 | | | | |
| 10 | 39812 3350 | RUBBER | 1 | 1 | | | | |
| 11 | 39875 0150 | BAND | 1 | 1 | | | | |
| 12 | 02150 0010 | NUT :M10 | 2 | 2 | | | | |
| 13 | 01151 0820 | BOLT :M8x20 | 1 | 1 | | | | |
| 14 | 01131 0616 | BOLT :M6x16 | 2 | 2 | | | | |
| 15 | 01031 1020 | BOLT :M10x20 | 2 | 2 | | | | |
| 16 | 39812 2490 | RUBBER :TAPE | 2 | 2 | | | | |
| | | | | | | | | |
| | | | | | | | | |
| | | | | | | | | |
| | | | | | | | | |
| | | | | | | | | |

ブレーキペダル
FIG.232 BRAKE PEDALS

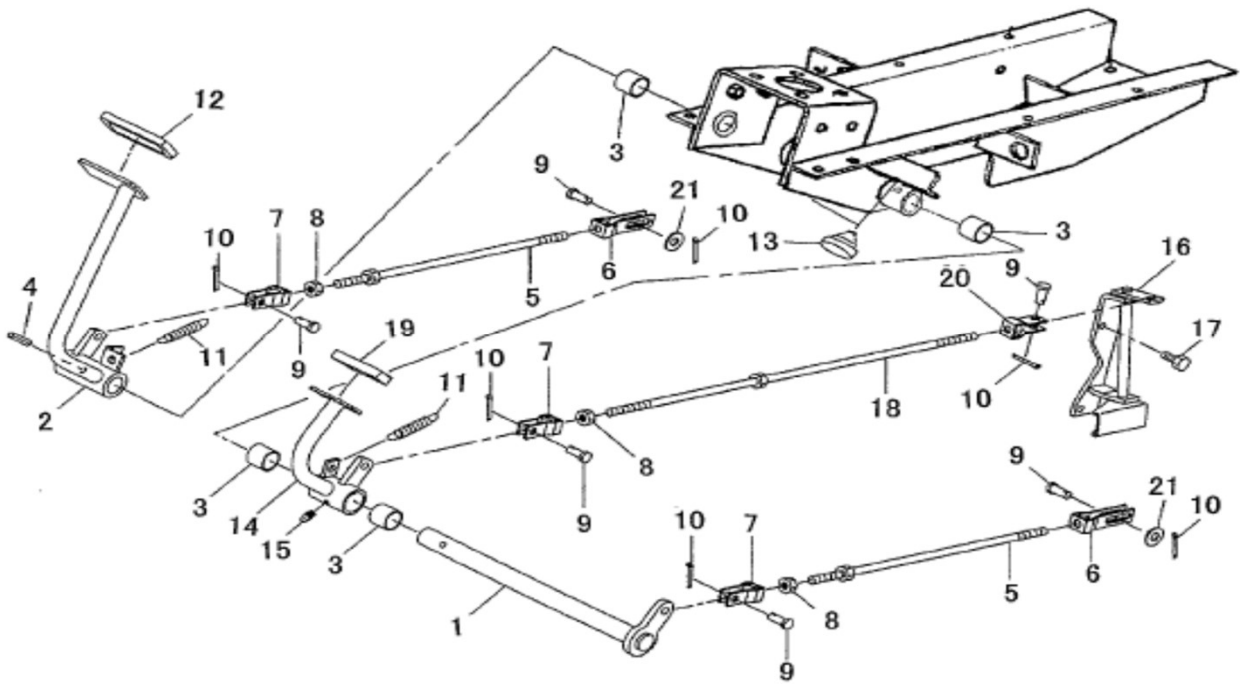

| 見出番号 KeyNo | 部品番号 Parts No | 部品名称 Part Name | | 台当個数 | | 互換性 | 適応号機 Application | 型寸 Description | 備考 Remarks |
|---------------|------------------|-------------------|----------------|------|--|-----|---------------------|-------------------|---------------|
| | | | | ALL | | | | | |
| 1 | 35820 0940 | PEDAL SHAFT | ペダルシャフト | 1 | | | | | |
| 2 | 35810 4750 | PEDAL :BRAKE R.H | ペダル:ブレーキ R | 1 | | | | | |
| 3 | 39851 0070 | BUSHING | ブッシュ :25x30x25 | 6 | | | | | |
| 4 | 03030 0840 | SPRING PIN | スプリングピン | 1 | | | | | |
| 5 | 35850 0261 | ROD :BRAKE R.H | ロッド ブレーキ :R | 2 | | | | | |
| 6 | 35855 0190 | FORK JOINT :L.H | フォークジョイント :L | 2 | | | | | |
| 7 | 35855 0010 | FORK JOINT :R.H | フォークジョイント :R | 3 | | | | | |
| 8 | 02090 0010 | NUT :M10 | ナット | 3 | | | | | |
| 9 | 03131 1020 | PIN | ピラアタマピン | 6 | | | | | |
| 10 | 03010 3225 | SPLIT PIN | スプリットピン | 6 | | | | | |
| 11 | 39821 0290 | SPRING | スプリング | 2 | | | | | |
| 12 | 39811 7790 | RUBBER :PAD | ゴム | 1 | | | | | |
| 13 | 39811 0110 | RUBBER | ゴム | 2 | | | | | |
| 14 | 35810 4770 | PEDAL :DIFFLOCK | ペダル:テフロック | 1 | | | | | |
| 15 | 06061 0000 | GREASE NIPPLE | グリスニップル | 1 | | | | | |
| 16 | 32655 0210 | DIFFLOCK LEVER | テフロックレバー | 1 | | | | | |
| 17 | 01080 0816 | BOLT :M8x16 | ボルト | 2 | | | | | |
| 18 | 35851 1120 | ROD | ロッド :L160 | 1 | | | | | |
| 19 | 39811 3000 | RUBBER :PAD | ゴム :ステップ | 1 | | | | | |
| 20 | 35855 0020 | FORK JOINT :L.H | フォークジョイント :L | 1 | | | | | |
| 21 | 02610 0010 | WASHER | ワッシャ | 2 | | | | | |

パーキングブレーキ、レンジレバー
 FIG.233 PARKING BRAKE , RANGE LEVER

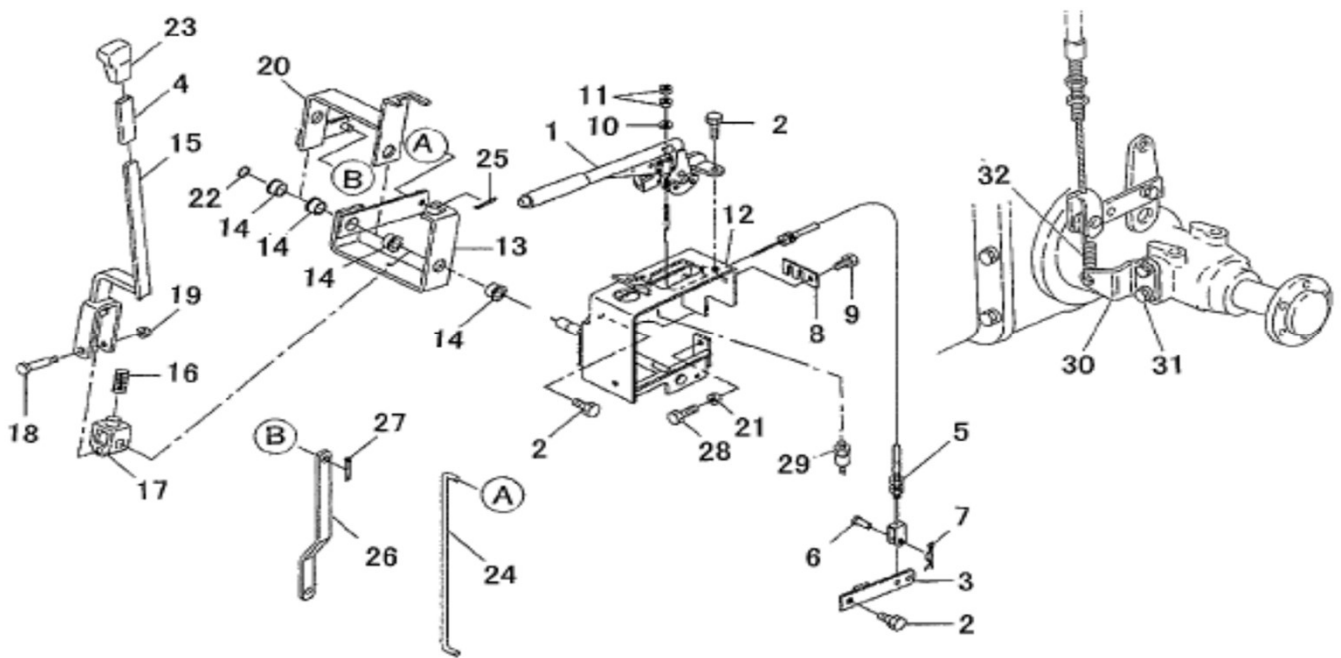

| 見出番号 KeyNo | 部品番号 Parts No | 部品名称 Part Name | | 台当個数 | | | 互換性 | 適応号機 Application | 型寸 Description | 備考 Remarks |
|---------------|------------------|-------------------|----------------|------|--|--|-----|---------------------|-------------------|---------------|
| | | | | ALL | | | | | | |
| 1 | 32865 0191 | HAND BRAKE | サイドブレーキ | 1 | | | | | | |
| 2 | 01151 1020 | BOLT ;M10x20 | ボルト | 7 | | | | | | |
| 3 | 32840 0560 | BRAKE LEVER | ブレーキレバー :カム | 2 | | | D | *1 | | |
| 4 | 06810 9053 | TUBE | ビニルチューブ | 1 | | | | | | |
| 5 | 31270 0662 | WIRE ASSY :BRAKE | ワイヤASSY :ブレーキ | 2 | | | | | | |
| 6 | 03131 0820 | PIN | ヒアタマピン | 2 | | | | | | |
| 7 | 03010 2025 | SPLIT PIN | スプリットピン | 2 | | | | | | |
| 8 | 31274 0230 | WIRE HOLDER | ワイヤホルダー | 1 | | | | | | |
| 9 | 01080 0816 | BOLT :M8x16 | ボルト | 1 | | | | | | |
| 10 | 02610 0006 | WASHER | ワッシャ | 2 | | | | | | |
| 11 | 02010 0006 | NUT :M6 | ナット | 2 | | | | | | |
| 12 | 32832 0990 | CAM LEVER | ステイ :レバー | 1 | | | | | | |
| 13 | 32410 6670 | CHANGE LEVER | チェンジレバー :4WD | 1 | | | | | | |
| 14 | 39851 1320 | BUSHING | ブッシュ | 4 | | | | | | |
| 15 | 32410 6710 | CHANGE LEVER | チェンジレバー :フク | 1 | | | | | | |
| 16 | 39821 5500 | SPRING | スプリング | 1 | | | | | | |
| 17 | 32412 1000 | BOSS | ボス | 1 | | | | | | |
| 18 | 39943 1070 | BOLT | ボルト | 1 | | | | | | |
| 19 | 02150 0008 | NUT :M8 | ナット | 1 | | | | | | |
| 20 | 32410 6690 | CHANGE LEVER | チェンジレバー :フク ウエ | 1 | | | | | | |
| 21 | 02070 0008 | NUT :M8 | ナット | 1 | | | | | | |
| 22 | 03680 0012 | SNAP RING | スナップリング | 1 | | | | | | |
| 23 | 39818 0890 | GRIP | グリップ | 1 | | | | | | |
| 24 | 32436 2080 | SHIFT LINK | シフトリンク | 1 | | | | | | |
| 25 | 03010 2020 | SPLIT PIN | スプリットピン | 2 | | | | | | |
| 26 | 32436 2090 | SHIFT LINK | シフトリンク | 1 | | | | | | |
| 27 | 03010 3225 | SPLIT PIN | スプリットピン | 2 | | | | | | |
| 28 | 01031 0820 | BOLT :M8x25 | ボルト | 1 | | | | | | |
| 29 | 38520 0731 | SWITCH ASSY | スイッチ ASSY | 1 | | | | | | |
| 30 | 32836 0440 | BRACKET | ブラケット :ブレーキ | 2 | | | | | | |
| 31 | 01151 1220 | BOLT :M12x20 | ボルト | 4 | | | | | | |
| 32 | 39821 4590 | SPRING | スプリング | 2 | | | D | *1 | | |

パーキングブレーキ、レンジレバー
 FIG.233 PARKING BRAKE , RANGE LEVER

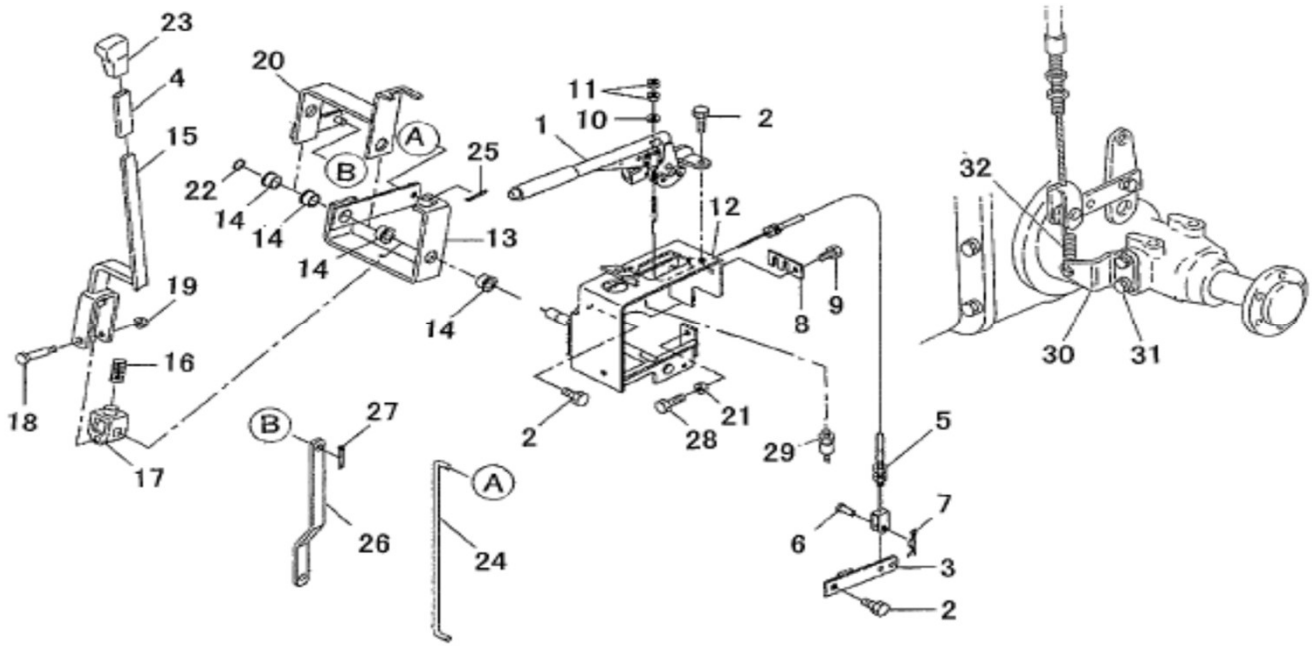

| 見出番号 KeyNo | 部品番号 Parts No | 部品名称 Part Name | | 台当個数 | | | 互換性 | 適応号機 Application | 型寸 Description | 備考 Remarks |
|---------------|------------------|--|------------|------|--|--|-----|---------------------|-------------------|---------------|
| | | | | ALL | | | | | | |
| 3 | 32840 0670 | BRAKE LEVER | ブレーキレバー:カム | 2 | | | D | *2 | | |
| 32 | 39821 4540 | SPRING | スプリング | 2 | | | D | *2 | | |
| | | *1 MC304J : 20011 - 20042 MC364J : 20011 - 20054 | | | | | | | | |
| | | *2 MC304J : 20043 - MC364J : 20055 - | | | | | | | | |
| | | | | | | | | | | |
| | | | | | | | | | | |
| | | | | | | | | | | |
| | | | | | | | | | | |
| | | | | | | | | | | |
| | | | | | | | | | | |
| | | | | | | | | | | |
| | | | | | | | | | | |
| | | | | | | | | | | |
| | | | | | | | | | | |

フロントホイール , リヤホイール
 FIG.234 FRONT WHEELS , REAR WHEELS

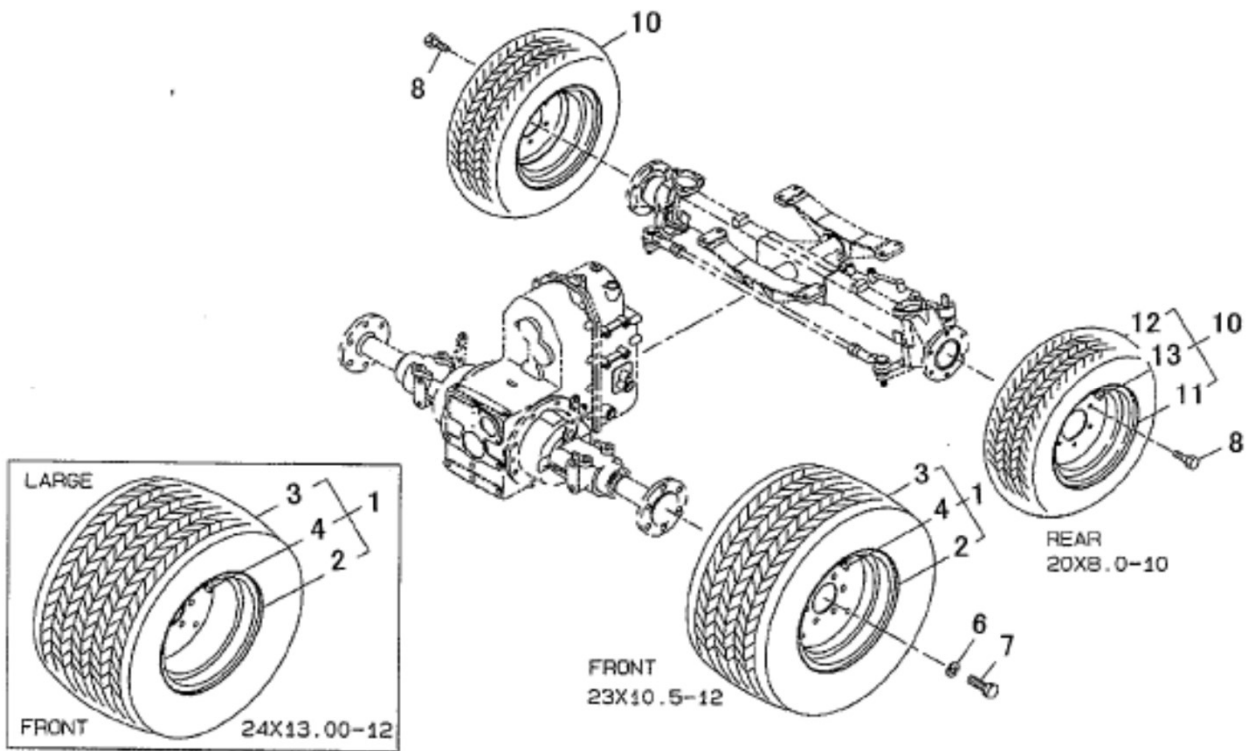

| 見出番号 KeyNo | 部品番号 Parts No | 部品名称 Part Name | | 台当個数 | | | 互換性 | 適応号機 Application | 型寸 Description | 備考 Remarks |
|---------------|------------------|-----------------------|----------------------|------|--|--|-----|---------------------|-------------------|---------------|
| | | | | ALL | | | | | | |
| 1 | 33603 5711 | FRONT WHEEL ASSY | フロントホイールASSY | 2 | | | | | | |
| 2 | 33610 3460 | DISC WHEEL ;8LB-15 | ディスクホイール | 2 | | | | | | |
| 3 | 33613 2661 | TIRE ;24x13.00-12 6PR | タイヤ ;24x13.00-12 6PR | 2 | | | | | | |
| 4 | 33615 0020 | VALVE ;TR413 | バルブ | 2 | | | | | | |
| 6 | 02710 0014 | SPRING WASHER | スプリングワッシャ | 12 | | | | | | |
| 7 | 01010 9439 | BOLT ;M14x1.5-30L | ボルト | 12 | | | | | | |
| 8 | 01151 1020 | BOLT ;M10x20 | ボルト | 12 | | | | | | |
| 10 | 33601 9133 | REAR WHEEL ASSY | リヤホイールASSY | 2 | | | | | | |
| 11 | 33610 2261 | DISC WHEEL ;8LB-15 | ディスクホイール | 2 | | | | | | |
| 12 | 33613 2651 | TIRE ;20x8.00-10 6PR | タイヤ ;20x8.00-10 6PR | 2 | | | | | | |
| 13 | 33615 0020 | VALVE ;TR413 | バルブ | 2 | | | | | | |
| | | | | | | | | | | |
| | | | | | | | | | | |
| | | | | | | | | | | |
| | | | | | | | | | | |
| | | | | | | | | | | |
| | | | | | | | | | | |

電装品

FIG.235 ELECTRONIC PARTS

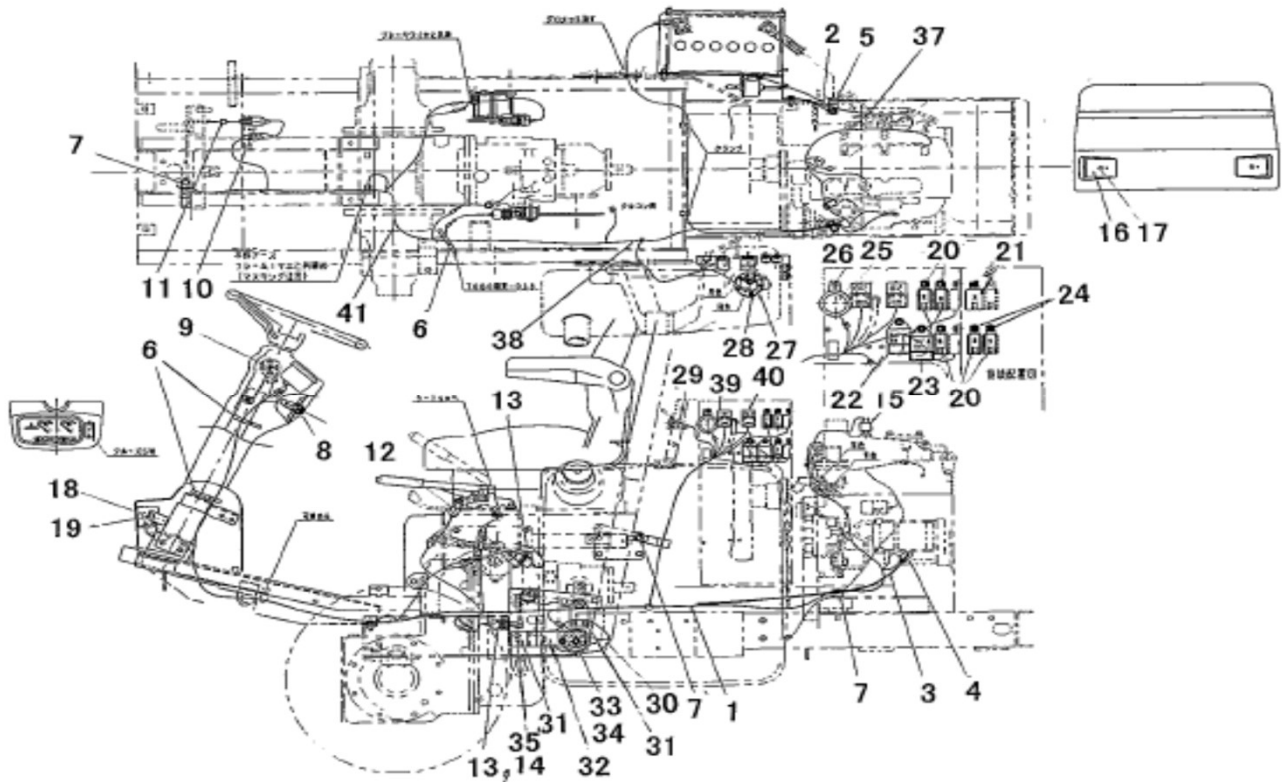

| 見出番号 KeyNo | 部品番号 Parts No | 部品名称 Part Name | | 台当個数 | | 互換性 | 適応号機 Application | 型寸 Description | 備考 Remarks |
|---------------|------------------|-----------------------|----------------|------|--|-----|---------------------|-------------------|------------------|
| | | | | ALL | | | | | |
| 1 | 38561 1041 | WIRE HARNESS ;MAIN | ワイヤハーネス ;メイン | 1 | | | | | |
| 2 | 38561 2820 | WIRE HARNESS ;REAR | ワイヤハーネス ;アース | 1 | | | | | |
| 3 | 38565 0461 | BATTERY CABLE (+) | バッテリーケーブル ;+ | 1 | | | | | |
| 4 | 39811 9870 | RUBBER | ゴム ;セルモータ | 1 | | | | | |
| 5 | 38565 0511 | BATTERY CABLE (-) | バッテリーケーブル ;- | 1 | | | *1 | | |
| 6 | 39875 0240 | BAND | バンド | 5 | | | | | |
| 7 | 39911 0340 | CLAMP | クランプ | 3 | | | | | |
| 8 | 38520 1810 | SWITCH ASSY ;HEAD | スイッチASSY ;ヘッド | 1 | | | | | |
| 9 | 38520 2110 | SWITCH ASSY ;STARTER | スイッチASSY ;スタータ | 1 | | | | | |
| 10 | 48522 0181 | SWITCH ASSY | スイッチASSY | 1 | | | | | |
| 11 | 39821 1880 | SPRING | スプリング | 1 | | | | | |
| 12 | 38520 0731 | SWITCH ASSY ;PARKING | スイッチASSY | 1 | | | | | |
| 13 | 38520 0891 | SWITCH ASSY ;HST, PTO | スイッチASSY | 2 | | | | | |
| 14 | 38524 0038 | NUT ;M14x1.5 | ナット | 1 | | | | | |
| 15 | 38520 0570 | SWITCH ASSY ;AIR CLE | スイッチASSY ;エアクリ | 1 | | | | | |
| 16 | 38515 0200 | REFLECTOR | 反射板 | 2 | | | | | |
| 17 | 02310 0006 | NUT ;M6 | ナット | 2 | | | | | |
| 18 | 38510 1910 | LAMP ASSY ;FRONT | ランプ ASSY ;ヘッド | 1 | | | | | |
| 19 | 38512 0700 | BLUB ;23W | バルブ ;23W | 1 | | | | | |
| 20 | 38523 0300 | RELAY ;1A | リレー ;1Aツキ | 5 | | | | | |
| 21 | 38523 0250 | RELAY ;BRAKE | リレー | 1 | | | | | |
| 22 | 38587 0301 | CONTROLLER ;GLOW | コントローラ ;タイマー | 1 | | | | | |
| 23 | 38587 0641 | CONTROLLER ;TIMER | コントローラ ;タイマー | 1 | | | | | |
| 24 | 01081 0616 | BOLT ;M6x16 | ボルト | 8 | | | | | |
| 25 | 38525 0130 | BUZZER ASSY | ブザー ASSY | 1 | | | | | |
| 26 | 01515 0520 | SCREW | スクリュー | 1 | | | | | |
| 27 | 38528 0212 | FUEL GAUGE | フュエルゲージ | 1 | | | | | |
| 28 | 01514 0512 | SCREW | スクリュー | 5 | | | | | |
| 29 | 38575 0360 | GIGAR LIGHTER ASSY | パワーソケット、セルホン;メ | 1 | | | | | |
| 30 | 39956 8751 | PLATE | プレート | 1 | | | | | オプション;クルーズコントロール |
| 31 | 01080 0814 | BOLT ;M8x16 | ボルト | 3 | | | | | オプション;クルーズコントロール |
| 32 | 39956 8740 | PLATE | プレート;マグネットホル | 1 | | | | | オプション;クルーズコントロール |
| 33 | 38531 0021 | COIL ;MAGNET | コイル ;マグネット | 1 | | | | | オプション;クルーズコントロール |
| 34 | 39851 1990 | BUSHING | ブッシュ | 1 | | | | | オプション;クルーズコントロール |
| 35 | 01151 1025 | BOLT ;M10x25 | ボルト | 1 | | | | | オプション;クルーズコントロール |

電装品

FIG.235 ELECTRONIC PARTS

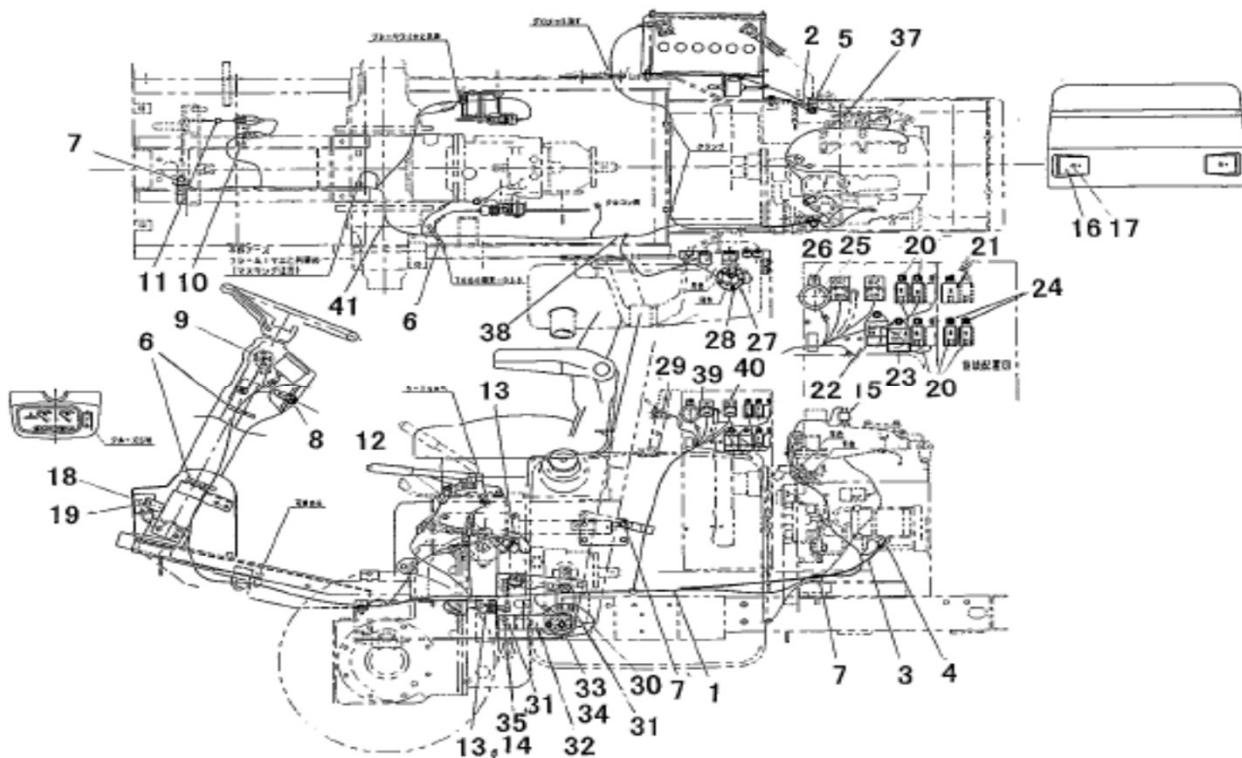

| 見出番号 KeyNo | 部品番号 Parts No | 部品名称 Part Name | | 台当個数 | | 互換性 | 適応号機 Application | 型寸 Description | 備考 Remarks |
|---------------|------------------|--|---------------|------|--|-----|---------------------|-------------------|------------------|
| | | | | ALL | | | | | |
| 36 | 01080 0814 | BOLT ;M8x14 | ボルト | 1 | | | | | オプション;クルースコントロール |
| 37 | 38560 3370 | LINK :FUSIBLE | ヒューズプルリンク | 1 | | | | | |
| 38 | 38562 0380 | TERMINAL :DIODE | ダイオード | 2 | | | | | |
| 39 | 38541 0080 | FUSE :10A | ヒューズ :10A | 2 | | | | | |
| 40 | 38541 0130 | FUSE :20A | ヒューズ :20 | 3 | | | | | |
| 41 | 38562 0310 | TERMINAL :DIODE | ダイオード | 1 | | | | | |
| 5 | 38565 0940 | BATTERY CABLE (-) | バッテリーケーブル (-) | 1 | | A | *2 | | |
| | | *1 MC304J : 20011 - 20060 MC364J : 20011 - 20084 | | | | | | | |
| | | *2 MC304J : 20061 - MC364J : 20085 - | | | | | | | |

ネームプレート
FIG.236 NAME PLATE

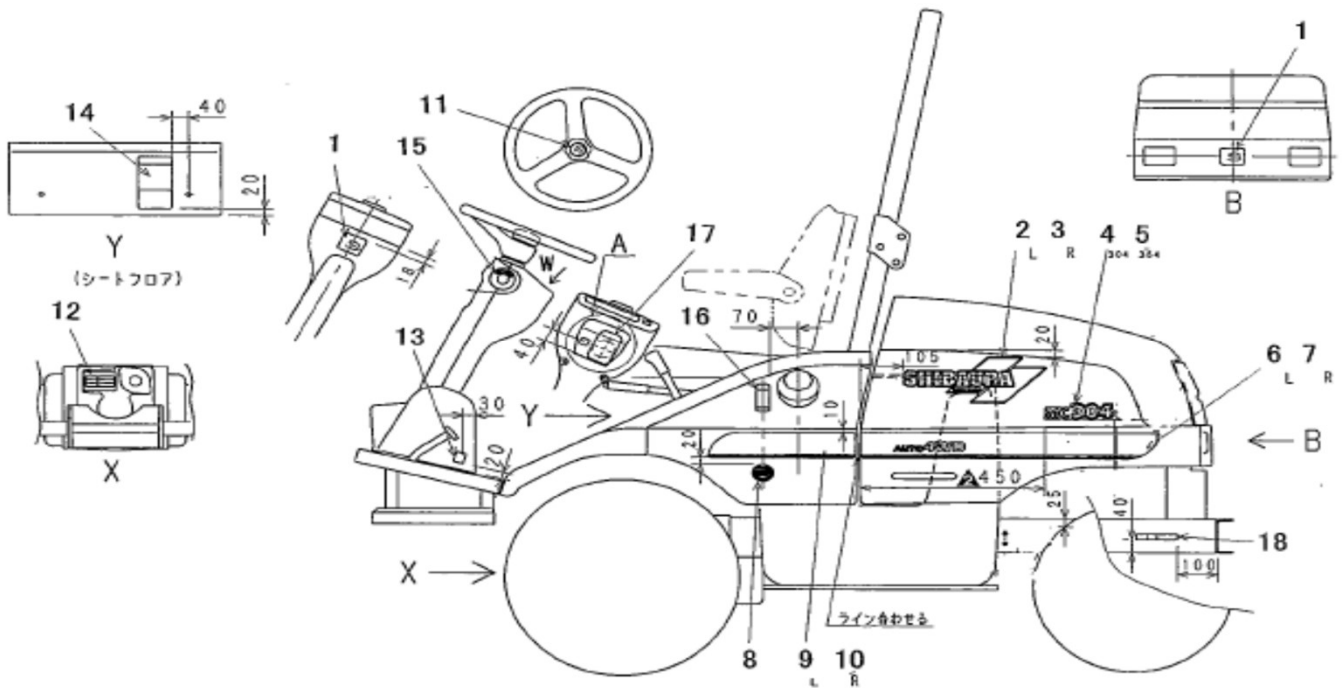

| 見出番号 KeyNo | 部品番号 Parts No | 部品名称 Part Name | | 台当個数 | | 互換性 | 適応号機 Application | 型寸 Description | 備考 Remarks |
|---------------|------------------|---------------------|-----------------|------|-----|-----|---------------------|-------------------|---------------|
| | | | | 304 | 364 | | | | |
| 1 | 39010 1290 | NAME PLATE ;S | ネームプレート ;Sマーク | 2 | 2 | | | | |
| 2 | A9011 0160 | SHIBAURA MARK ;L | シバウラマーク ;L | 1 | 1 | | | | |
| 3 | A9011 0170 | SHIBAURA MARK ;R | シバウラマーク ;R | 1 | 1 | | | | |
| 4 | 39012 4250 | NAME PLATE ;MC304 | ネームプレート ;MC304 | 2 | | | MC304 | | |
| 5 | 39012 4260 | NAME PLATE ;MC364 | ネームプレート MC364 | | 2 | | MC364 | | |
| 6 | A9019 0130 | MARK ;LH | ソウシヨクマーク ;L | 1 | 1 | | | | |
| 7 | A9019 0140 | MARK ;RH | ソウシヨクマーク ;R | 1 | 1 | | | | |
| 8 | * | NAME PLATE | コンテイバンゴウ ;ハイガス | 1 | 1 | | | | |
| 9 | A9019 0110 | MARK ;LH | ソウシヨクマーク ;L | 1 | 1 | | | | |
| 10 | A9019 0120 | MARK ;RH | ソウシヨクマーク ;R | 1 | 1 | | | | |
| 11 | 39010 1100 | NAME PLATE | ネームプレート ;ハンドルS | 1 | 1 | | | | |
| 12 | * | NAME PLATE | ネームプレート ;ID | 1 | 1 | | | | |
| 13 | 39019 8301 | CAUTION PLATE ;DIFF | コーションプレート ;デフロツ | 1 | 1 | | | | |
| 14 | 39019 5580 | CAUTION PLATE | コーションプレート | 1 | 1 | | | | |
| 15 | 39019 7720 | CAUTION PLATE ;KEY | コーションプレート ;キー | 1 | 1 | | | | |
| 16 | 39019 9690 | CAUTION PLATE | コーションプレート ;ネソリヨ | 1 | 1 | | | | |
| 17 | 39019 7120 | CAUTION PLATE | コーションプレート | 1 | 1 | | | | |
| 18 | 39019 6090 | CAUTION PLATE | コーションプレート ;マフラ | 1 | 1 | | | | |

デカール
FIG.237 DECALS

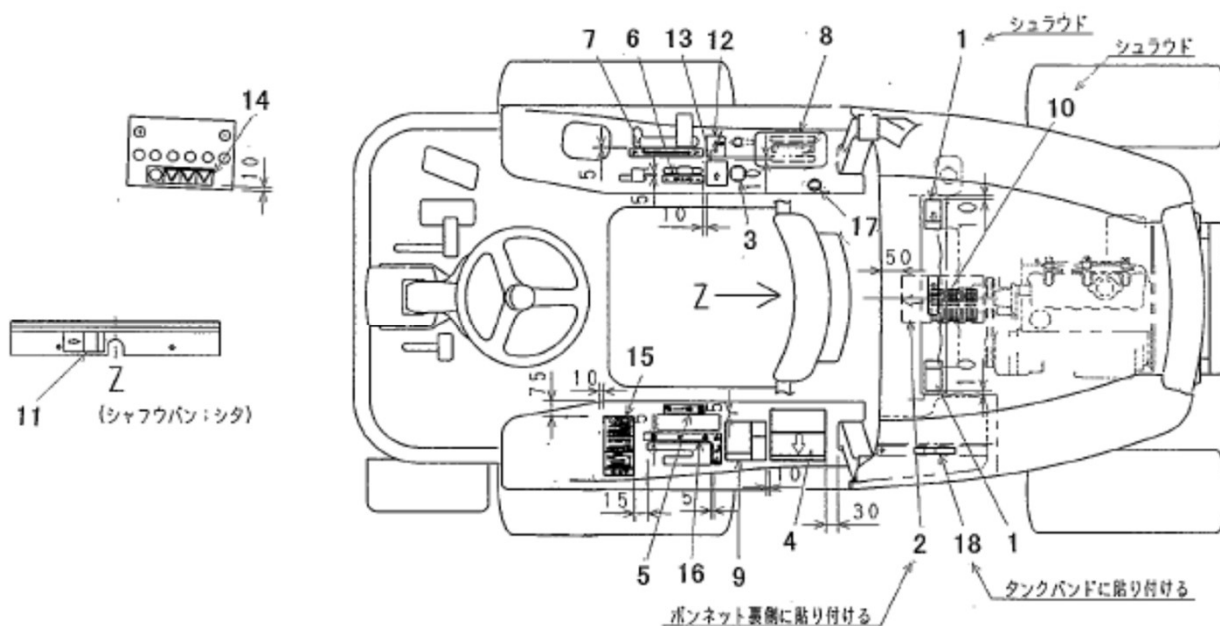

| 見出番号 KeyNo | 部品番号 Parts No | 部品名称 Part Name | | 台当個数 | | 互換性 | 適応号機 Application | 型 寸 Description | 備 考 Remarks |
|---------------|------------------|-----------------------------------|------------------|------|--|-----|---------------------|--------------------|----------------|
| | | | | ALL | | | | | |
| 1 | 49099 2230 | CAUTION PLATE | コーションプレート | 2 | | | | | |
| 2 | 39021 1900 | LUBRICATION CHART | キユウエヒヨウ | 1 | | | | | |
| 3 | 39037 2000 | INDICATING PLATE | ユアツレパージンマーク | 1 | | | | | |
| 4 | 39019 8190 | CAUTION PLATE | コーションプレート ; アンゼン | 1 | | | | | |
| 5 | 39019 7710 | CAUTION PLATE | コーションプレート ; PARK | 1 | | | | | |
| 6 | 39037 2400 | INDICATING PLATE | ユアツレパージンマーク | 1 | | | | | |
| 7 | 39017 3600 | INDICATING PLATE | ハンソクシジパン ; PTO | 1 | | | | | |
| 8 | 39019 8180 | CAUTION PLATE | コーションプレート ; フタ | 1 | | | | | |
| 9 | 39019 6050 | CAUTION PLATE | コーションプレート ; ROPS | 1 | | | | | |
| 10 | 39019 6100 | CAUTION PLATE | コーションプレート ; ラジエタ | 1 | | | | | |
| 11 | 39019 6040 | CAUTION PLATE | コーションプレート ; ガイテン | 1 | | | *1 | | |
| 12 | 39019 6110 | CAUTION PLATE | コーションプレート ; ハイカ | 1 | | | | | |
| 13 | 39019 6200 | CAUTION PLATE | コーションプレート | 1 | | | | | |
| 14 | 49099 2480 | CAUTION MARK | チユウイマーク ; ハツテリ | 1 | | | | | |
| 15 | 39019 8241 | CAUTION PLATE | コーションプレート ; ケイシヤ | 1 | | | | | |
| 16 | 39017 3650 | INDICATING PLATE | ハンソクシジパン ; フク | 1 | | | | | |
| 17 | 39019 9650 | CAUTION PLATE | コーションプレート ; シール | 2 | | | | | |
| 18 | 39019 6090 | CAUTION PLATE | コーションプレート ; マフラ | 1 | | | | | |
| 11 | 39019 6040 | CAUTION PLATE ※1 MC304J:20193~ | コーションプレート ; ガイテン | 0 | | | *1(除去) | | |

付属品
FIG.238 ATTACHMENNT

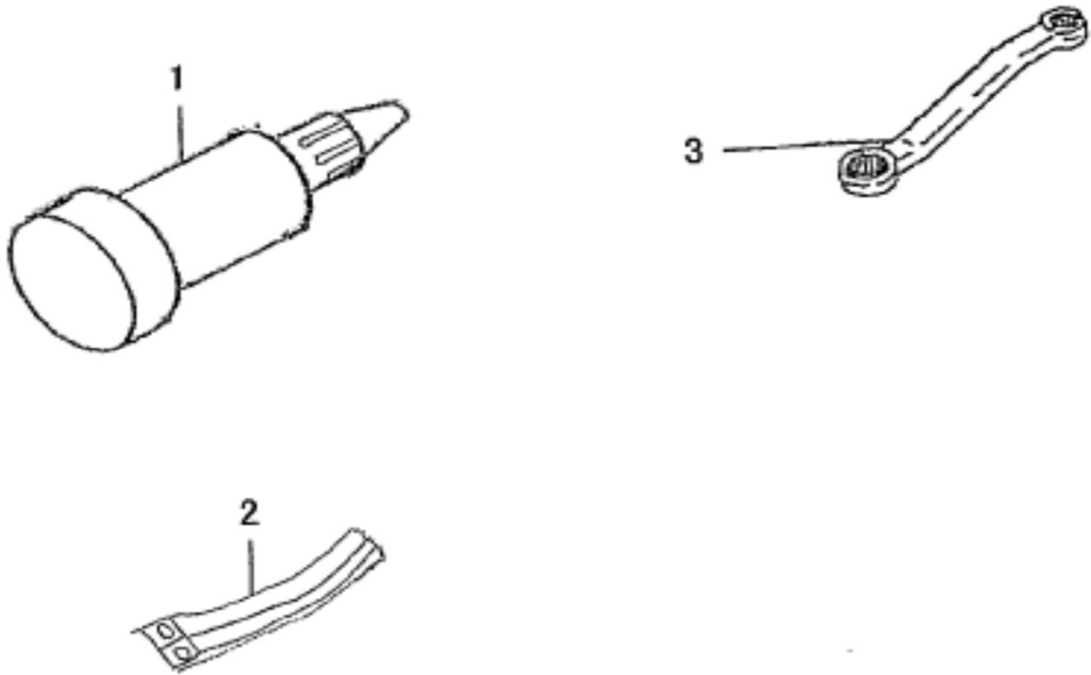

| 見出番号 KeyNo | 部品番号 Parts No | 部品名称 Part Name | | 台当個数 | | | 互換性 | 適応号機 Application | 型寸 Description | 備考 Remarks |
|---------------|------------------|-------------------|-----------------|------|--|--|-----|---------------------|-------------------|---------------|
| | | | | ALL | | | | | | |
| 1 | 38575 0370 | POWER SOCKET | パワーソケット:セルホン オス | 1 | | | | | | |
| 2 | 38561 1050 | WIRE HARNESS | ワイヤハーネス:セルホン | 1 | | | | | | |
| 3 | 09110 2430 | WRENCH | オフセットレンチ | 1 | | | | | | |
| | | | | | | | | | | |
| | | | | | | | | | | |
| | | | | | | | | | | |
| | | | | | | | | | | |
| | | | | | | | | | | |
| | | | | | | | | | | |
| | | | | | | | | | | |
| | | | | | | | | | | |

サイドPTO KIT (オプション)
 FIG. 239 SIDE PTO KIT (OPTION)

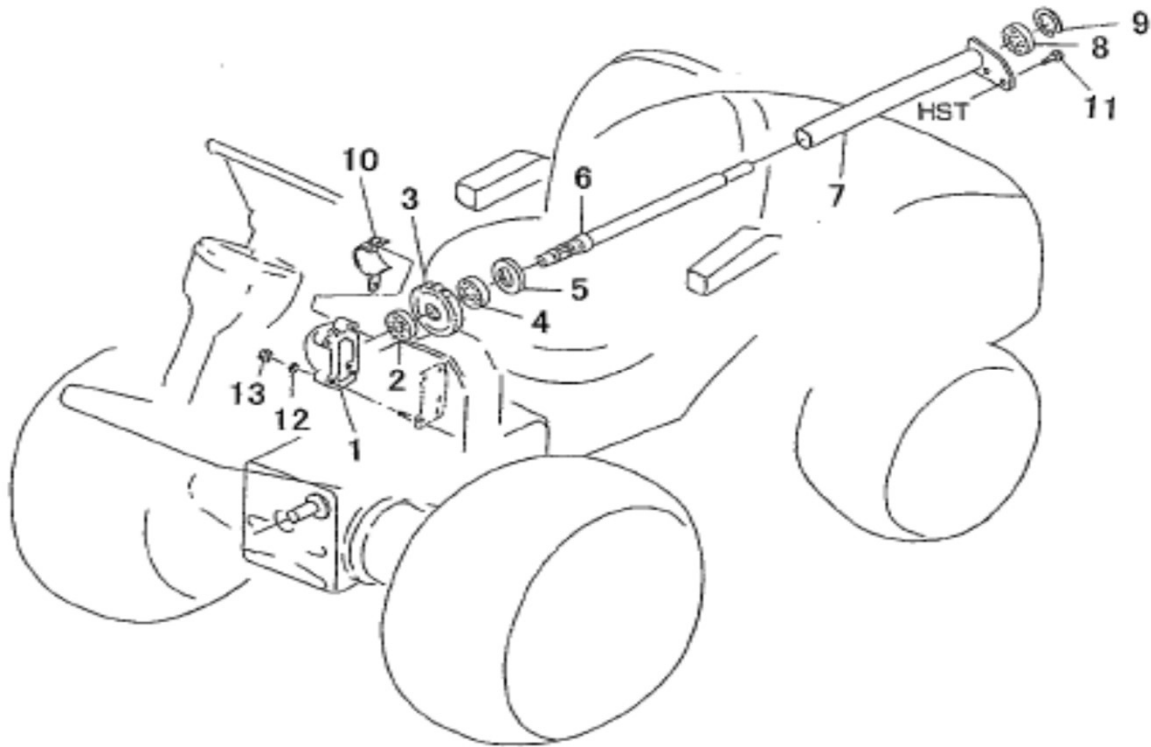

| 見出番号 KeyNo | 部品番号 Parts No | 部品名称 Part Name | | 台当個数 | | | 互換性 | 適応号機 Application | 型寸 Description | 備考 Remarks |
|---------------|------------------|-------------------|--------------|------|--|--|-----|---------------------|-------------------|---------------|
| | | | | ALL | | | | | | |
| 1 | 32211 7490 | MISSION CASE | ミッションケース | 1 | | | | | | |
| 2 | 04010 6203 | BALL BEARING | ボールベアリング | 1 | | | | | | |
| 3 | 32232 5800 | FIXING GEAR A | コティギヤA | 1 | | | | | | |
| 4 | 04010 6004 | BALL BEARING | ボールベアリング | 1 | | | | | | |
| 5 | 05020 1325 | OIL SEAL | オイルシール | 1 | | | | | | |
| 6 | 32257 1371 | PTO COUNTER | PTOカウンターシャフト | 1 | | | | | | |
| 7 | 32226 2810 | BEARING HOLDER | ベアリングホルダ | 1 | | | | | | |
| 8 | 04014 6204 | BALL BEARING | ボールベアリング | 1 | | | | | | |
| 9 | 03650 0047 | SNAP RING | スナップリング | 1 | | | | | | |
| 10 | 37846 0640 | COVER | カバー | 1 | | | | | | |
| 11 | 01151 1016 | BOLT ;M10x16 | ボルト | 2 | | | | | | |
| 12 | 02710 0010 | SPRING WASHER | スプリングワッシャ | 4 | | | | | | |
| 13 | 02100 0010 | NUT ;M10x1.25 | プラグ | 4 | | | | | | |
| | | | | | | | | | | |
| | | | | | | | | | | |
| | | | | | | | | | | |
| | | | | | | | | | | |
| | | | | | | | | | | |
| | | | | | | | | | | |

サブバルブ ;2連 (オプション)
 FIG. 240 DUAL REMOTE HYD-VALVE (OPTION)

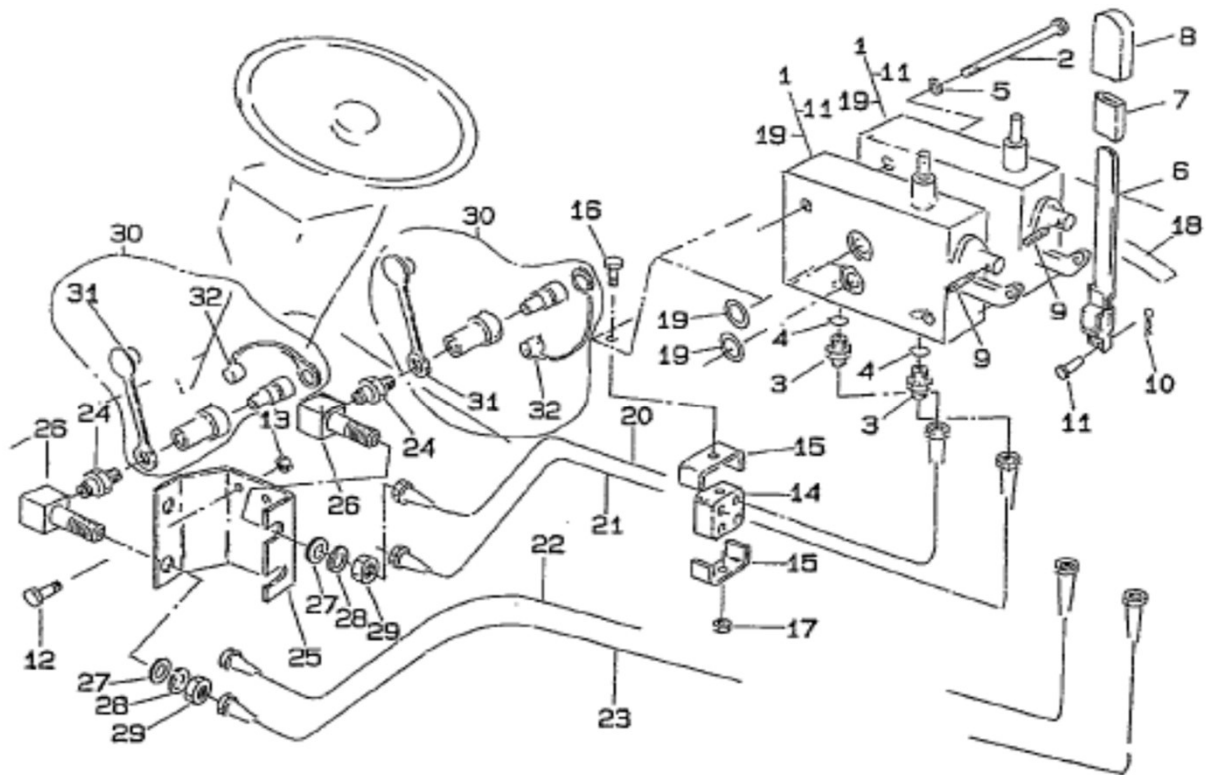

| 見出番号 KeyNo | 部品番号 Parts No | 部品名称 Part Name | | 台当個数 | | | 互換性 | 適応号機 Application | 型寸 Description | 備考 Remarks |
|---------------|------------------|---------------------|----------------|------|--|--|-----|---------------------|-------------------|---------------|
| | | | | ALL | | | | | | |
| 1 | 34001 6701 | CONTROL VALVE | コントロールバルブ ASSY | 2 | | | | | | |
| 2 | 01031 1095 | BOLT ;M10x95 | ボルト | 2 | | | | | | |
| 3 | 45467 0040 | ADAPTOR | アダプタ | 4 | | | | | | |
| 4 | 05211 0110 | O RING | O リング | 4 | | | | | | |
| 5 | 02710 0010 | SPRING WASHER | スプリングワッシャ | 4 | | | | | | |
| 6 | 34010 6530 | CONTROL LEVER | コントロールレバー | 2 | | | | | | |
| 7 | 06810 9053 | VNYLE TUBE | ビニールチューブ | 2 | | | | | | |
| 8 | 39818 0610 | GRIP | グリップ | 2 | | | | | | |
| 9 | 03030 0528 | SPRING PIN | スプリングピン | 2 | | | | | | |
| 10 | 03110 0004 | SNAP PIN | スナップピン | 2 | | | | | | |
| 11 | 34029 2120 | PIN | ピン | 2 | | | | | | |
| 12 | 01031 0820 | BOLT ;M10x95 | ボルト | 2 | | | | | | |
| 13 | 02150 0008 | NUT :M8 | ナット | 2 | | | | | | |
| 14 | 39811 5630 | RUBBER | ゴム | 1 | | | | | | |
| 15 | 39911 2130 | CLAMP | クランプ | 2 | | | | | | |
| 16 | 01011 0650 | BOLT ;M6x50 | ボルト | 1 | | | | | | |
| 17 | 02240 0006 | U-NUT :M6 | Uナット | 1 | | | | | | |
| 18 | 39037 2410 | INDICATING PLATE | ユアツレバーシジマーク | 1 | | | | | | |
| 19 | 05211 0140 | O RING | O リング | 4 | | | | | | |
| 20 | 34070 8100 | OIL PIPE | オイルパイプ | 1 | | | | | | |
| 21 | 34070 8380 | OIL PIPE | オイルパイプ | 1 | | | | | | |
| 22 | 34070 8080 | OIL PIPE | オイルパイプ | 1 | | | | | | |
| 23 | 34070 8090 | OIL PIPE | オイルパイプ | 1 | | | | | | |
| 24 | 34067 1970 | ADAPTOR | アダプタ | 4 | | | | | | |
| 25 | 34080 1660 | BRACKET ASSY | ブラケット ASSY | 1 | | | | | | |
| 26 | 34067 1510 | ADAPTOR | アダプタ | 4 | | | | | | |
| 27 | 02610 0014 | WASHER | ワッシャ | 4 | | | | | | |
| 28 | 02710 0014 | SPRING WASHER | スプリングワッシャ | 4 | | | | | | |
| 29 | 02080 0014 | NUT :M14x1.5 | ナット | 4 | | | | | | |
| 30 | 34063 1220 | JOINT ASSY :NPTF3/8 | ジョイント ASSY | 4 | | | | | | |
| 31 | 34049 0192 | DUST CAP :FEMALE | ダストキャップ:メス | 4 | | | | | | |
| 32 | 34049 0193 | DUST CAP :MALE | ダストキャップ:オス | 4 | | | | | | |

ヒヨケ (オプション)
 FIG.241 CANOPY (OPTION)

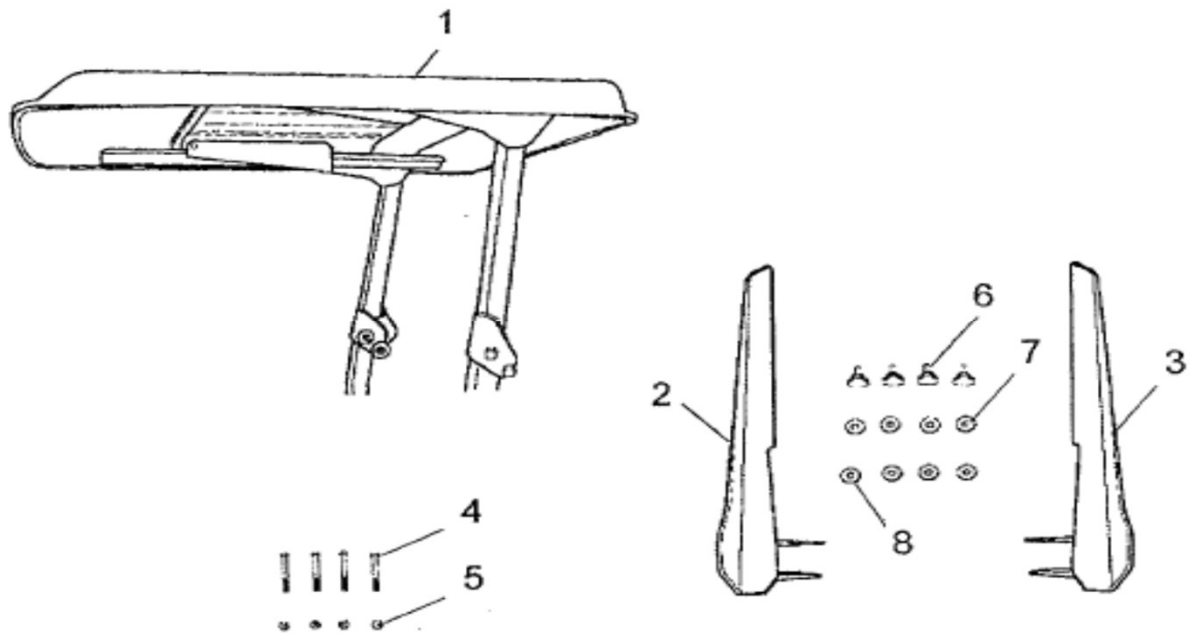

| 見出番号 KeyNo | 部品番号 Parts No | 部品名称 Part Name | | 台当個数 | | | 互換性 | 適応号機 Application | 型寸 Description | 備考 Remarks |
|---------------|------------------|-------------------|--------------|------|--|--|-----|---------------------|-------------------|---------------|
| | | | | ALL | | | | | | |
| 1 | 37804 0450 | ROOF ASSY | ルーフ ASSY | 1 | | | | | | |
| 2 | 37801 0480 | GRAURD ASSY ;L.H | ガード ASSY :L | 1 | | | | | | |
| 3 | 37801 0490 | GRAURD ASSY ;R.H | ガード ASSY :RL | 1 | | | | | | |
| 4 | 01031 1080 | BOLT ;M10x80 | ボルト | 4 | | | | | | |
| 5 | 02150 0010 | NUT ;M10 | ナット | 4 | | | | | | |
| 6 | 49833 0120 | KNOB | フアスナ | 4 | | | | | | |
| 7 | 39811 3760 | RUBBER | ゴム | 6 | | | | | | |
| 8 | 02610 9033 | WASHER | ワッシャ | 4 | | | | | | |
| | | | | | | | | | | |
| | | | | | | | | | | |
| | | | | | | | | | | |
| | | | | | | | | | | |
| | | | | | | | | | | |
| | | | | | | | | | | |
| | | | | | | | | | | |

モア一編
(MOWER)

FM60DMJ

ユニバーサル ジョイント FIG.401 UNIVERSAL JOINT

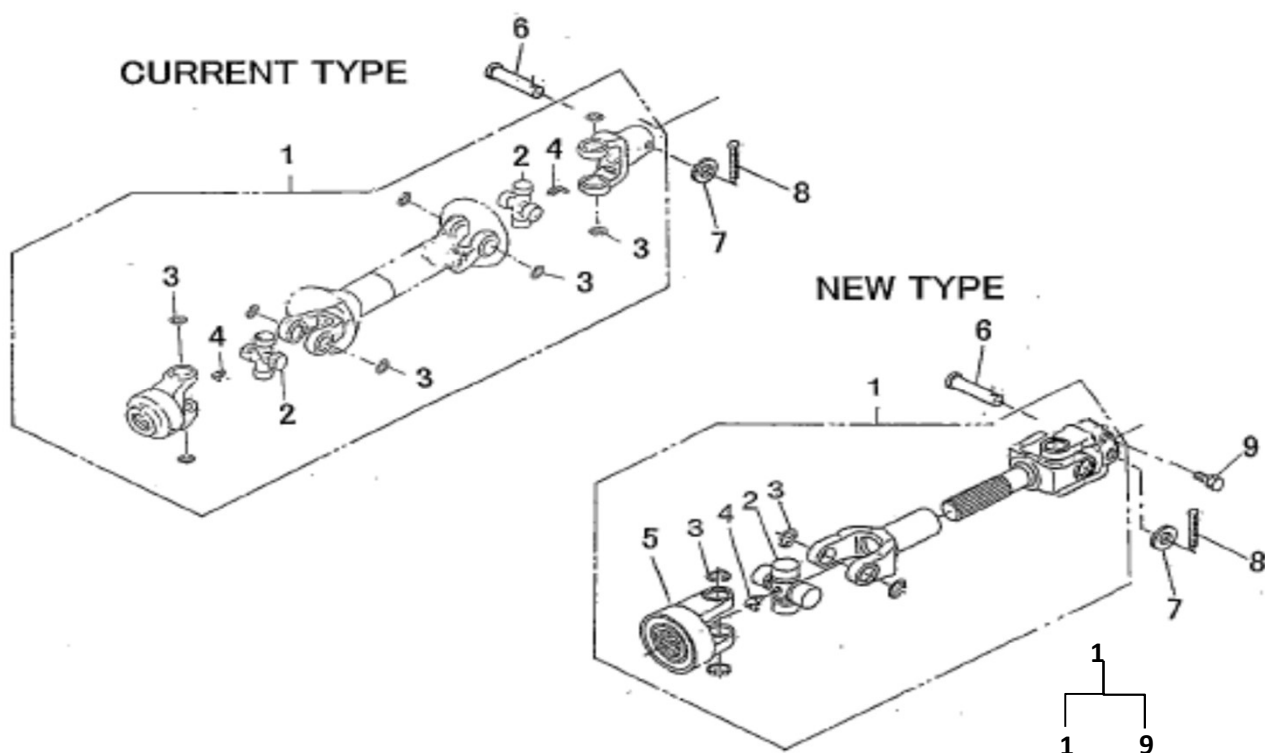

| 見出番号 KeyNo | 部品番号 Parts No | 部品名称 Part Name | | 台当個数 | | 互換性 | 適応号機 Application | 型寸 Description | 備考 Remarks |
|---------------|---------------------------|-------------------|---------------------|------|--|-----|---------------------|-------------------|---------------|
| | | | | ALL | | | | | |
| 1 | 69760 0350 | UNIVERSAL JOINT | ユニバーサルジョイント | 1 | | | *1 | | |
| 2 | 69772 0080 | JOINT KIT | ジョイント KIT | 2 | | | *1 | | |
| 3 | 69772 0100 | SNAP RING | スナップリング | 8 | | | *1 | | |
| 4 | 69772 0090 | GREASE NIPPLE | グリスニツプル | 2 | | | *1 | | |
| 6 | 69961 0230 | PIN | ピン | 1 | | | | | |
| 7 | 02610 0008 | WASHER | ワッシャ | 1 | | | | | |
| 8 | 03010 2018 | SPLIT PIN | スプリットピン | 1 | | | | | |
| 1 | 69760 0430 | UNIVERSAL JOINT | ユニバーサルジョイント | 1 | | | *2 | | |
| 2 | 69772 0080 | JOINT KIT | ジョイント KIT | 1 | | | *2 | | |
| 3 | 69772 0100 | SNAP RING | スナップリング | 4 | | | *2 | | |
| 4 | 69772 0090 | GREASE NIPPLE | グリスニツプル | 1 | | | *2 | | |
| 5 | 69772 0180 | JOINT KIT | スプラインヨーク ASSY | 1 | | | *2 | | |
| 9 | 01151 0835 | BOLT ;M8x35 | ボルト | 1 | | | *2 | | |
| 10 | 69760 0410 | UNIVERSAL JOINT | ユニバーサルジョイント | 1 | | | *2 | | |
| | *1 FM60DMJ ;00001 - 00333 | | *2 FM60DMJ ;00334 - | | | | | | |

ギヤボックス
FIG.402 GEAR BOX

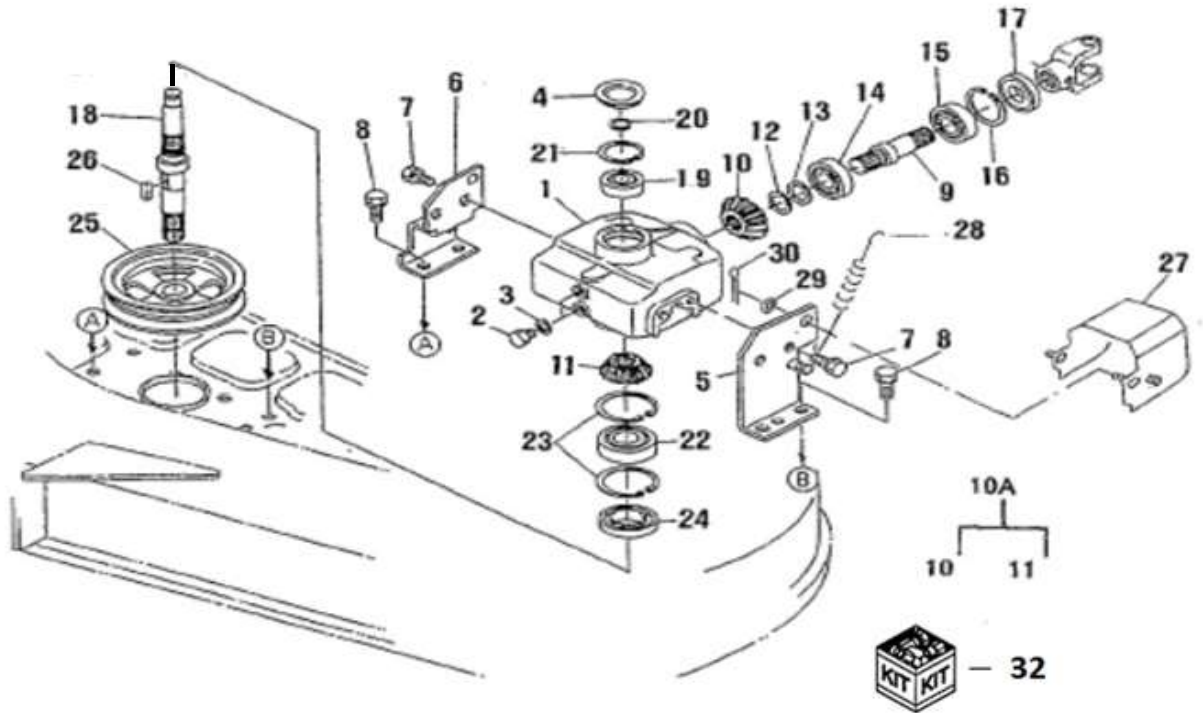

| 見出番号 KeyNo | 部品番号 Parts No | 部品名称 Part Name | | 台当個数 | | 互換性 | 適応号機 Application | 型寸 Description | 備考 Remarks |
|---------------|------------------|--------------------|---------------|------|--|-----|---------------------|-------------------|---------------|
| | | | | ALL | | | | | |
| 1 | 61046 0480 | GEAR BOX | ギヤボックス | 1 | | | | | |
| 2 | 69940 0100 | BOLT ;PLUG | ボルト ;プラグ | 2 | | | | | |
| 3 | 02510 0010 | SEAL WASHER | シールワッシャ | 2 | | | | | |
| 4 | 69730 0010 | CAP ,ROLLER | ローラキャップ | 1 | | | | | |
| 5 | 61056 0910 | STAY ;LH GEAR BOX | ステイ ;L ギヤボックス | 1 | | | | | |
| 6 | 61056 0920 | STAY ;RH GEAR BOX | ステイ ;R ギヤボックス | 1 | | | | | |
| 7 | 01161 1220 | BOLT :M12x1.25-20L | ボルト | 4 | | | | | |
| 8 | 01161 1230 | BOLT :M12x1.25-30L | ボルト | 4 | | | | | |
| 9 | 61327 0370 | SHAFT ,PINION | ピニオンシャフト | 1 | | | | | |
| 10A | 61300 0040 | GEAR ASSY :BEVEL | ベベルギヤ ASSY | 1 | | | | | |
| 10 | * | GEAR ,BEVEL :21T | ベベルギヤ :21T | 1 | | | | | |
| 11 | * | GEAR ,BEVEL :16T | ベベルギヤ :16T | 1 | | | | | |
| 12 | 69928 0030 | SHIM :0.2T | シム | 1 | | | | | |
| 13 | 69928 0040 | SHIM :0.3T | シム | 1 | | | | | |
| 14 | 04010 9149 | BALL BEARING | ボールベアリング | 1 | | | | | |
| 15 | 04010 6205 | BALL BEARING | ボールベアリング | 1 | | | | | |
| 16 | 03650 0052 | SNAP RING | スナップリング | 1 | | | | | |
| 17 | 05030 9029 | OIL SEAL | オイルシール | 1 | | | | | |
| 18 | 61327 0440 | SHAFT ,BEVEL | シャフト、ベベルギヤ | 1 | | | | | |
| 19 | 04010 6303 | BALL BEARING | ボールベアリング | 1 | | | | | |
| 20 | 03610 0017 | SNAP RING | スナップリング | 1 | | | | | |
| 21 | 03650 0047 | SNAP RING | スナップリング | 1 | | | | | |
| 22 | 04010 6305 | BALL BEARING | ボールベアリング | 1 | | | | | |
| 23 | 03650 0062 | SNAP RING | スナップリング | 2 | | | | | |
| 24 | 05010 9020 | OIL SEAL | オイルシール | 1 | | | | | |
| 25 | 63011 0770 | PULLEY ,CENTER | プーリーセンター | 1 | | | | | |
| 26 | 03410 9091 | KEY | キー | 1 | | | | | |
| 27 | 63025 1320 | COVER ,JOINT | カバー ;ジョイント | 1 | | | | | |
| 28 | 69822 0080 | SPRING | スプリング | 1 | | | | | |
| 29 | 02610 0008 | WASHER | ワッシャ | 2 | | | | | |
| 30 | 03010 2018 | SPLIT PIN | スプリットピン | 2 | | | | | |
| 32 | 61000 0520 | MISSION SAAY | ミッションASSY | 1 | | | | No.1~4 , 9~26 | |

ベアリングホルダ ;センター
 FIG.403 BEARING HOLLDER ;CENTER

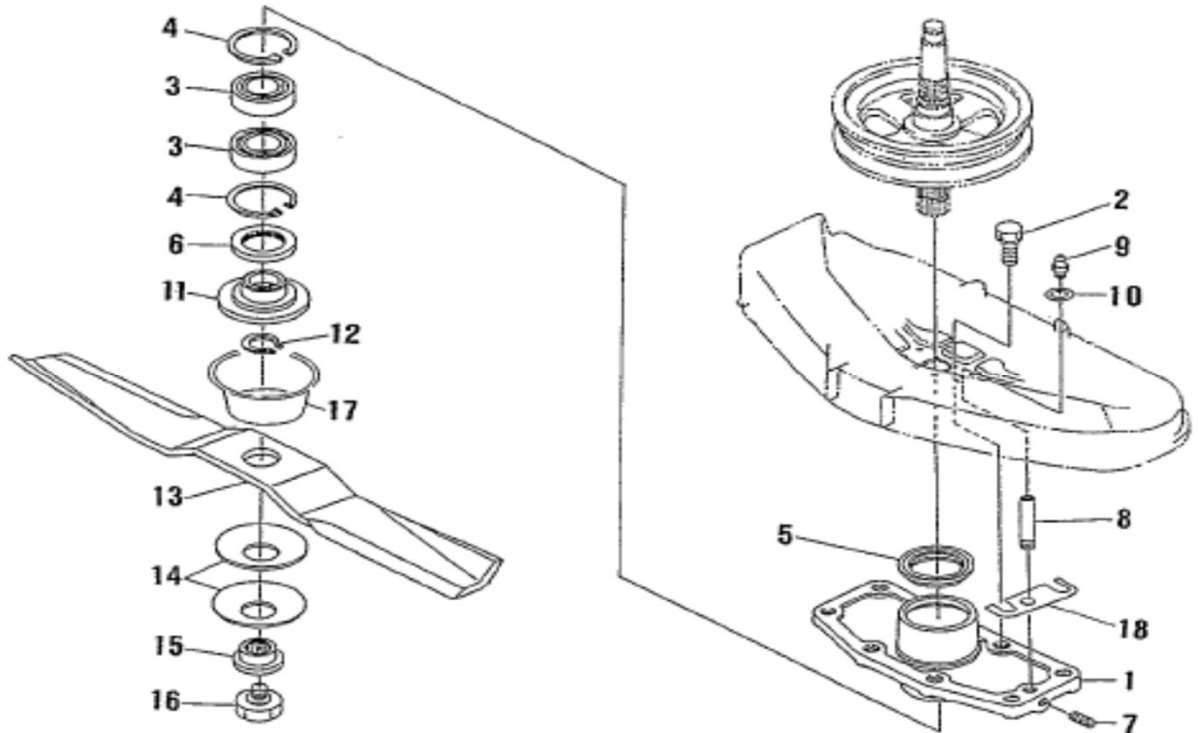

| 見出番号 KeyNo | 部品番号 Parts No | 部品名称 Part Name | | 台当個数 | | | 互換性 | 適応号機 Application | 型寸 Description | 備考 Remarks |
|---------------|------------------|--------------------|-------------|------|--|--|-----|---------------------|-------------------|---------------|
| | | | | ALL | | | | | | |
| 1 | 61021 0640 | HOLDER ;PULLEY | ホルダ ;プーリー | 1 | | | | | | |
| 2 | 01161 1220 | BOLT ;M12x1.25-20L | ボルト | 4 | | | | | | |
| 3 | 04010 6205 | BALL BEARING | ボールベアリング | 2 | | | | | | |
| 4 | 03650 0052 | SNAP RING | スナップリング | 2 | | | | | | |
| 5 | 05010 9018 | OIL SEAL | オイルシール | 1 | | | | | | |
| 6 | 05010 9019 | OIL SEAL | オイルシール | 1 | | | | | | |
| 7 | 69940 0050 | BOLT | トメネジ | 1 | | | | | | |
| 8 | 69968 0030 | PIPE ,EXTENSION | エクステンションパイプ | 1 | | | | | | |
| 9 | 06061 0000 | GREASE NIPPLE | グリスニツプル | 1 | | | | | | |
| 10 | 69928 0020 | SHIM | シム | 1 | | | | | | |
| 11 | 65222 0340 | BOSS ;BLADE | ボス ;ブレード | 1 | | | | | | |
| 12 | 03610 0022 | SNAP RING | スナップリング | 1 | | | | | | |
| 13 | 64531 0330 | BLADE | ブレード | 1 | | | | | | |
| 14 | 69921 0050 | SPRING WASHER | カッターオサエ | 2 | | | | | | |
| 15 | 64537 0010 | BOSS | ボスツギテ | 1 | | | | | | |
| 16 | 69940 0040 | BOLT | ボルト | 1 | | | | | | |
| 17 | 63811 2130 | COVER | カバー | 1 | | | | | | |
| 18 | 69928 0050 | SHIM | シム | 2 | | | | | | |

ベアリングホルダ ;サイド
 FIG.404 BEARING HOLLDER ;SIDE

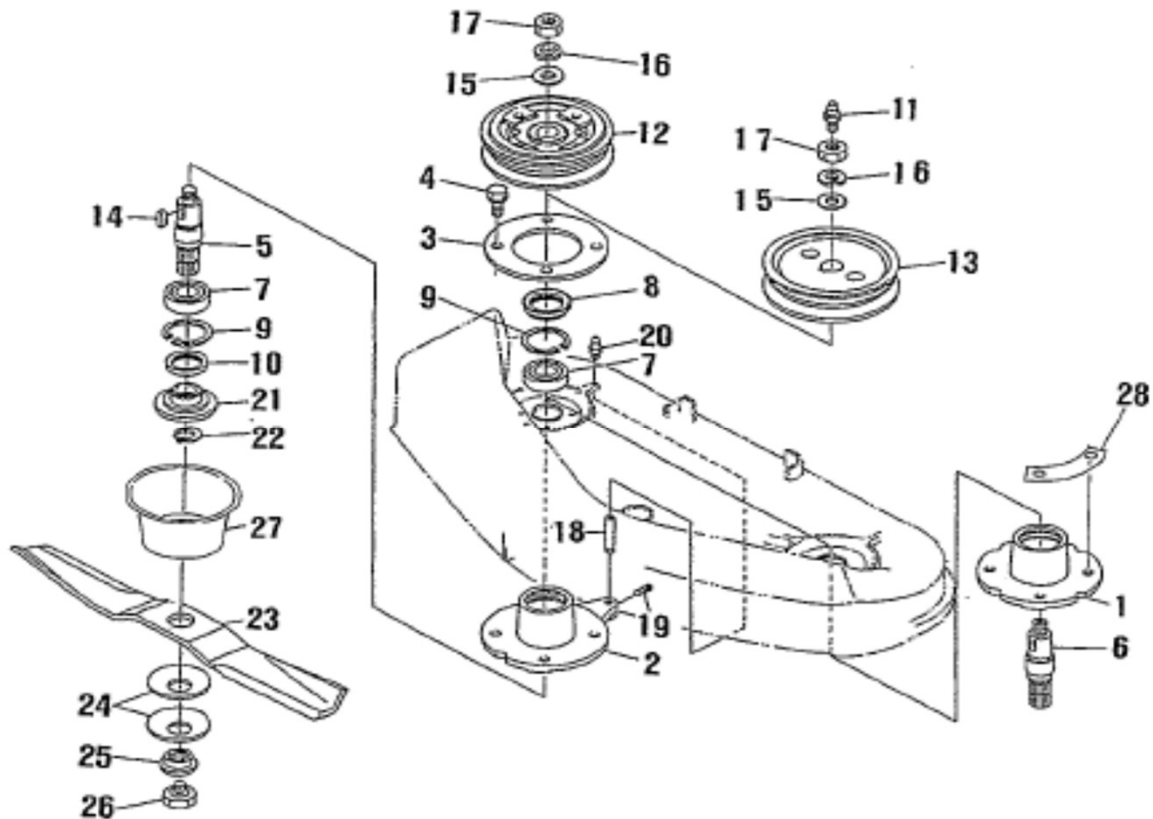

| 見出番号 KeyNo | 部品番号 Parts No | 部品名称 Part Name | | 台当個数 | | 互換性 | 適応号機 Application | 型寸 Description | 備考 Remarks |
|---------------|------------------|--------------------|-------------|------|--|-----|---------------------|-------------------|---------------|
| | | | | ALL | | | | | |
| 1 | 61021 0650 | HOLDER ,PULLEY L.H | ホルダー、プーリー L | 1 | | | | | |
| 2 | 61021 0790 | HOLDER ,PULLEY R.H | ホルダー、プーリー R | 1 | | | | | |
| 3 | 61016 0540 | HOLDER ,PLATE | ホルダホキヨウパン | 2 | | | | | |
| 4 | 01161 1225 | BOLT :M12x1.25-25L | ボルト | 8 | | | | | |
| 5 | 61346 0500 | SHAFT ,BLADE R.H | シャフト、プレート R | 1 | | | | | |
| 6 | 61346 0490 | SHAFT ,BLADE L.H | シャフト、プレート L | 1 | | | | | |
| 7 | 04010 6205 | BALL BEARING | ボールベアリング | 4 | | | | | |
| 8 | 05010 9018 | OIL SEAL | オイルシール | 2 | | | | | |
| 9 | 03650 0052 | SNAP RING | スナップリング | 4 | | | | | |
| 10 | 05010 9019 | OIL SEAL | オイルシール | 2 | | | | | |
| 11 | 06061 0000 | GREASE NIPPLE | グリスニツプル | 1 | | | | | |
| 12 | 63011 0930 | PULLEY ,SIDE R.H | プーリーサイド R | 1 | | | | | |
| 13 | 63011 0780 | PULLEY ,SIDE L.H | プーリーサイド L | 1 | | | | | |
| 14 | 03410 9090 | KEY | キー | 2 | | | | | |
| 15 | 69934 0050 | WASHER | ワッシャ | 2 | | | | | |
| 16 | 02710 0016 | SPRING WASHER | スプリングワッシャ | 2 | | | | | |
| 17 | 02100 0016 | NUT :M16x1.5 | ナット | 2 | | | | | |
| 18 | 69968 0030 | PIPE ,EXTENSION | エクステンションパイプ | 1 | | | | | |
| 19 | 69940 0050 | BOLT | トメネジ | 1 | | | | | |
| 20 | 06061 0000 | GREASE NIPPLE | グリスニツプル | 1 | | | | | |
| 21 | 65222 0340 | BOSS ,BLADE | ボス、プレート | 2 | | | | | |
| 22 | 03610 0022 | SNAP RING | スナップリング | 2 | | | | | |
| 23 | 64531 0330 | BLADE | プレート | 2 | | | | | |
| 24 | 69921 0050 | SPRING WASHER | カッターオサエ | 4 | | | | | |
| 25 | 64537 0010 | BOSS | ボスツキテ | 2 | | | | | |
| 26 | 69940 0040 | BOLT | ボルト | 2 | | | | | |
| 27 | 63811 2130 | COVER | カバー | 2 | | | | | |
| 28 | 69928 0060 | SHIM | シム | 2 | | | | | |

テンション
FIG.405 TENSION

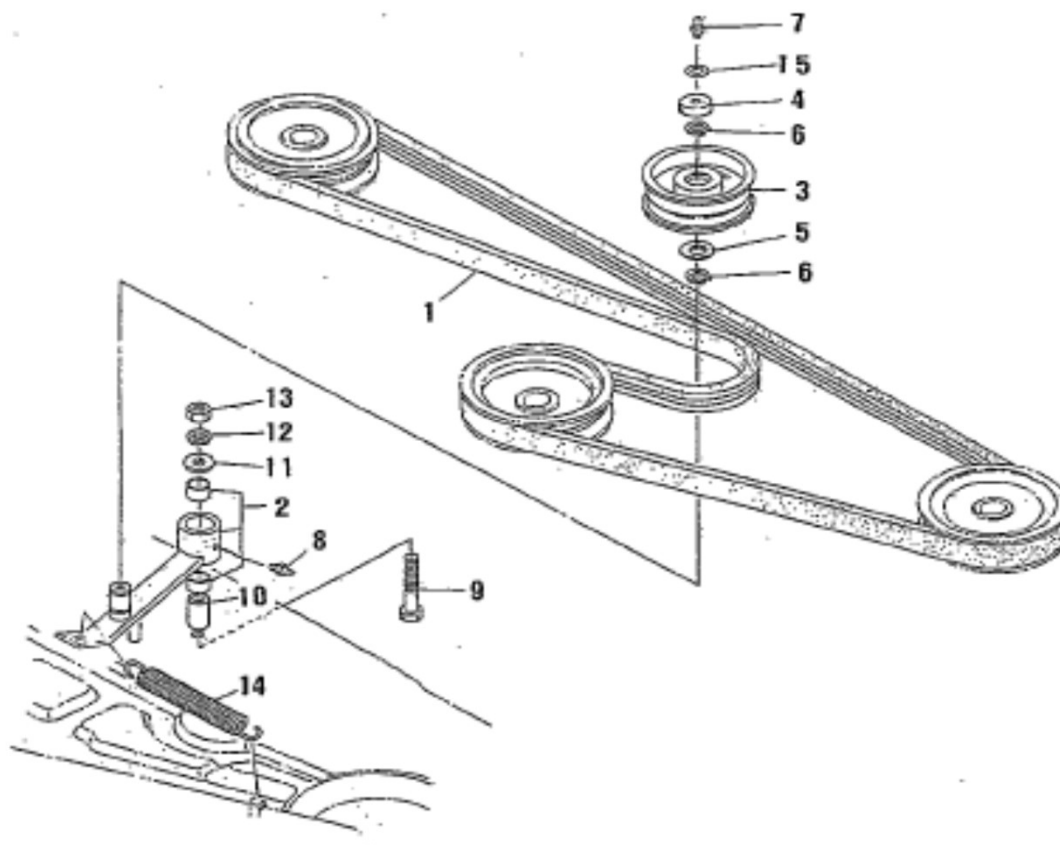

| 見出番号 KeyNo | 部品番号 Parts No | 部品名称 Part Name | | 台当個数 | | | 互換性 | 適応号機 Application | 型寸 Description | 備考 Remarks |
|---------------|------------------|--------------------|-----------|------|--|--|-----|---------------------|-------------------|---------------|
| | | | | ALL | | | | | | |
| 1 | 08010 9127 | V-BELT | Vベルト | 1 | | | | | | |
| 2 | 63202 0250 | TENSION ARM ASSY | テンションアーム | 1 | | | | | | |
| 3 | 63226 0260 | TENSION ROLLER | テンションローラ | 1 | | | | | | |
| 4 | 63811 2140 | COVER | カバー | 1 | | | | | | |
| 5 | 69928 0090 | SHIM | シム | 1 | | | | | | |
| 6 | 03610 0017 | SNAP RING | スナップリング | 2 | | | | | | |
| 7 | 06061 9003 | GREASE NIPPLE | グリスニツプル | 1 | | | | | | |
| 8 | 06061 0000 | GREASE NIPPLE | グリスニツプル | 1 | | | | | | |
| 9 | 01041 1270 | BOLT ;M12x1.25-70L | ボルト | 1 | | | | | | |
| 10 | 69921 0040 | COLLAR | スベーサ | 1 | | | | | | |
| 11 | 02610 9189 | WASHER | ワッシャ | 1 | | | | | | |
| 12 | 02710 0012 | SPRING WASHER | スプリングワッシャ | 1 | | | | | | |
| 13 | 02100 0012 | NUT ;M12x1.25 | ナット | 1 | | | | | | |
| 14 | 69822 0060 | SPRING | スプリング | 1 | | | | | | |
| 15 | 69928 0010 | SHIM | シム | 2 | | | | | | |
| | | | | | | | | | | |
| | | | | | | | | | | |
| | | | | | | | | | | |
| | | | | | | | | | | |

モアデツキ、カバー
 FIG.406 MOWER DECK , COVER

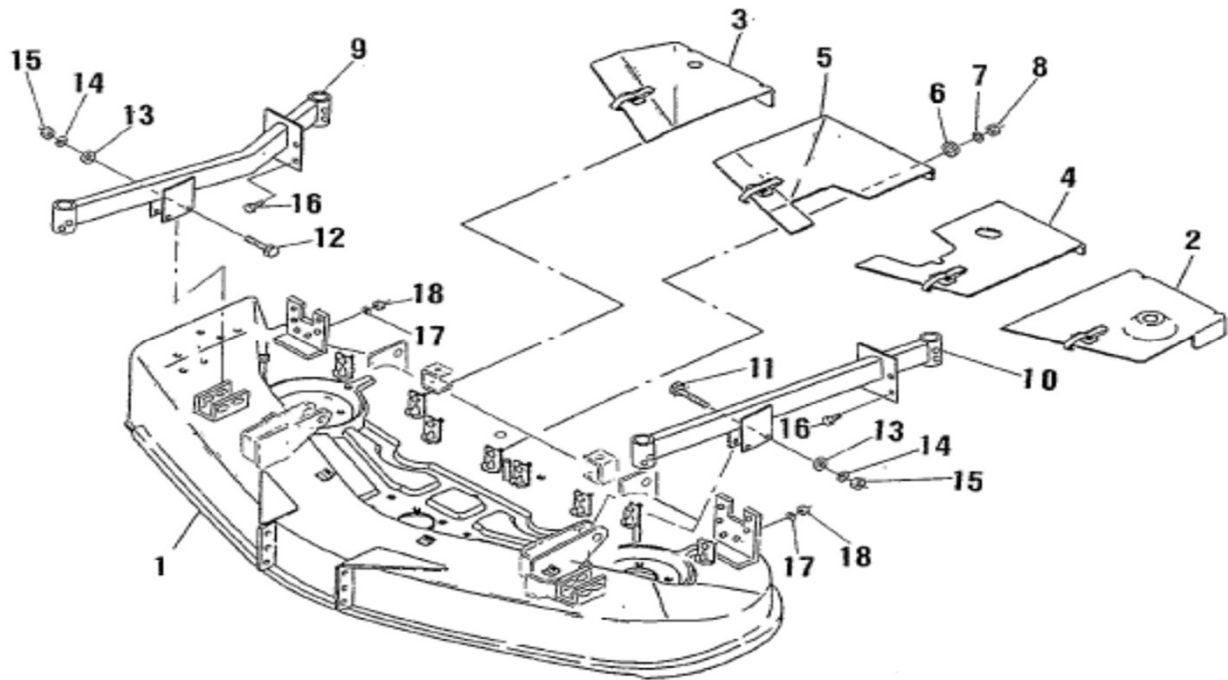

| 見出番号 KeyNo | 部品番号 Parts No | 部品名称 Part Name | | 台当個数 | | | 互換性 | 適応号機 Application | 型寸 Description | 備考 Remarks |
|---------------|------------------|---------------------------|---------------------|------|--|--|-----|---------------------|-------------------|---------------|
| | | | | ALL | | | | | | |
| 1 | 63810 3171 | DECK ,MOWER | モアデツキ | 1 | | | | | | |
| 2 | 63025 1250 | COVER :BELT L.H | カバー :ベルト L | 1 | | | | | | |
| 3 | 63025 1280 | COVER :BELT L.H | カバー :ベルト R | 1 | | | | | | |
| 4 | 63025 1260 | COVER :CENTER L.H | カバー :センター L | 1 | | | | | | |
| 5 | 63025 1270 | COVER :CENTER R.H | カバー :センター R | 1 | | | | | | |
| 6 | 02610 0008 | WASHER | ワッシャ | 8 | | | | | | |
| 7 | 02710 0008 | SPRING WASHER | スプリングワッシャ | 8 | | | | | | |
| 8 | 02090 0008 | NUT ;M8 | ナット | 8 | | | | | | |
| 9 | 65230 4080 | FRAME 60 :L.H | フレーム 60 ;L | 1 | | | | | | |
| 10 | 65230 4090 | FRAME 60 :R.H | フレーム 60 ;R | 1 | | | | | | |
| 11 | 01041 1270 | BOLT ;M12x1.25-70L | ボルト | 2 | | | | | | |
| 12 | 01041 1285 | BOLT ;M12x1.25-85L | ボルト | 2 | | | | | | |
| 13 | 02610 0012 | WASHER | ワッシャ | 4 | | | | | | |
| 14 | 02710 0012 | SPRING WASHER | スプリングワッシャ | 4 | | | | | | |
| 15 | 02100 0012 | NUT ;M12x1.25 | ナット | 4 | | | | | | |
| 16 | 01041 1225 | BOLT ;M12x1.25-25L | ボルト | 8 | | | | | | |
| 17 | 02710 0012 | SPRING WASHER | スプリングワッシャ | 8 | | | | | | |
| 18 | 02100 0012 | NUT ;M12x1.25 | ナット | 8 | | | | | | |
| 1 | 63810 3172 | DECK ,MOWER | モアデツキ | 1 | | | | | | *2 |
| | | *1 FM60DMJ ;00001 - 00333 | *2 FM60DMJ ;00334 - | | | | | | | |

ローラ :フロント & リヤ
 FIG407 ROLLAR : FRONT & REAR

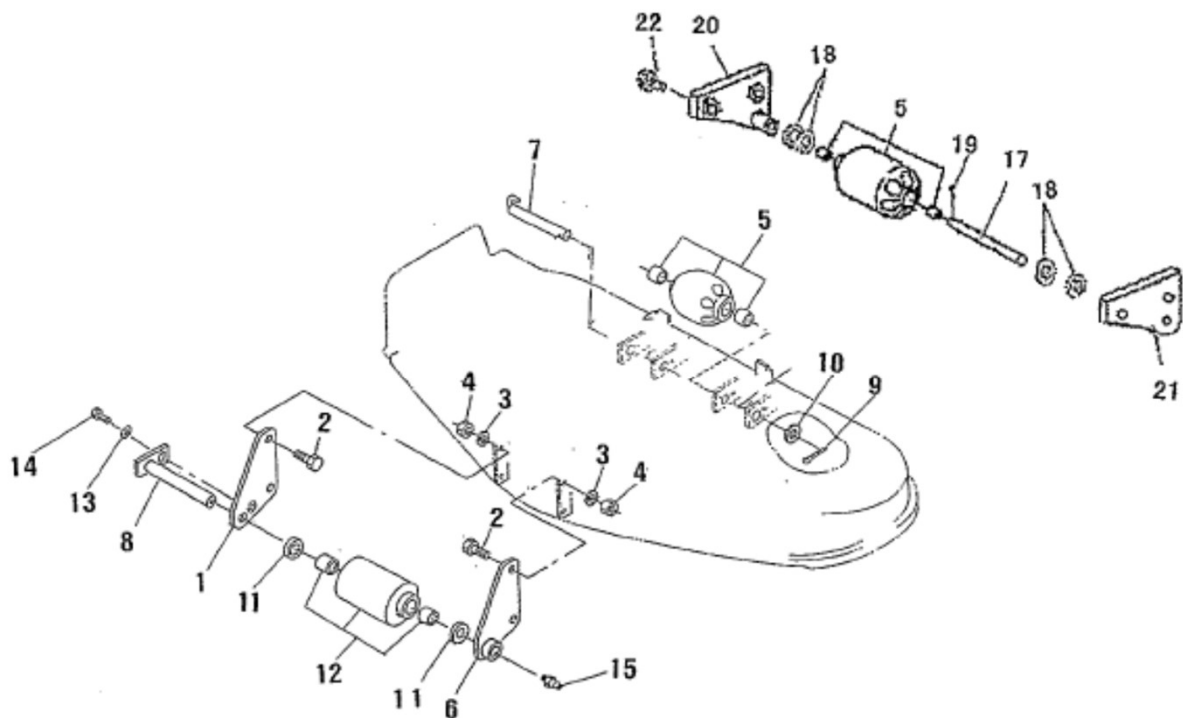

| 見出番号 KeyNo | 部品番号 Parts No | 部品名称 Part Name | | 台当個数 | | | 互換性 | 適応号機 Application | 型寸 Description | 備考 Remarks |
|---------------|---|--------------------|-------------|------|--|--|-----|---------------------|-------------------|---------------|
| | | | | ALL | | | | | | |
| 1 | 65226 0770 | BRACKET ;R.H | フレケット ;R | 1 | | | *1 | | | |
| 2 | 01041 1030 | BOLT ;M10x1.25-30L | ホルト | 4 | | | | | | |
| 3 | 02710 0010 | SPRING WASHER | スプリングワッシャ | 4 | | | | | | |
| 4 | 02100 0010 | NUT ;M10x1.25 | ナツト | 4 | | | | | | |
| 5 | 65203 0490 | ROLLER ASSY | ローラ ASSY | 3 | | | | | | |
| 6 | 65226 0760 | BRACKET ;L.H | フレケット ;L | 1 | | | | *1 | | |
| 7 | 65220 0650 | PIN | ピン | 2 | | | | | | |
| 8 | 65015 0270 | SHAFT ;ROLLER | シャリソジク | 1 | | | | | | |
| 9 | 03010 4025 | SPLIT PIN | スプリットピン | 2 | | | | | | |
| 10 | 02610 0012 | WASHER | ワッシャ | 2 | | | | | | |
| 11 | 02610 0020 | WASHER | ワッシャ | 2 | | | | | | |
| 12 | 65205 0070 | ROLLER ASSY | ローラ ASSY | 1 | | | | | | |
| 13 | 02710 0008 | SPRING WASHER | スプリングワッシャ | 1 | | | | | | |
| 14 | 01031 0812 | BOLT ;M8x12 | ホルト | 1 | | | | | | |
| 15 | 06061 9004 | GREASE NIPPLE | グリスニツプル | 1 | | | | | | |
| 16 | 65016 0100 | SHAFT ;ROLLER | ケーシリンピン ;マエ | 1 | | | | | | |
| 17 | 02610 0012 | WASHER | ワッシャ | 4 | | | | | | |
| 18 | 03010 4025 | SPLIT PIN | スプリットピン | 1 | | | | | | |
| 19 | 65226 0750 | STAY ;L.H | ステイ ;L | 1 | | | | | | |
| 20 | 65226 0740 | STAY ;R.H | ステイ ;R | 1 | | | | | | |
| 21 | 01161 1025 | BOLT ;M10x1.25-25L | ホルト | 4 | | | | | | |
| 1 | 65226 0771 | BRACKET ;R.H | フレケット ;R | 1 | | | *2 | | | |
| 6 | 65226 0761 | BRACKET ;L.H | フレケット ;L | 1 | | | | *2 | | |
| | *1 FM60DMJ ;00001 - 00385 *2 FM60DMJ ;00386 - | | | | | | | | | |

前輪 & 後輪
 FIG.408 FRONT & REA WHEELS

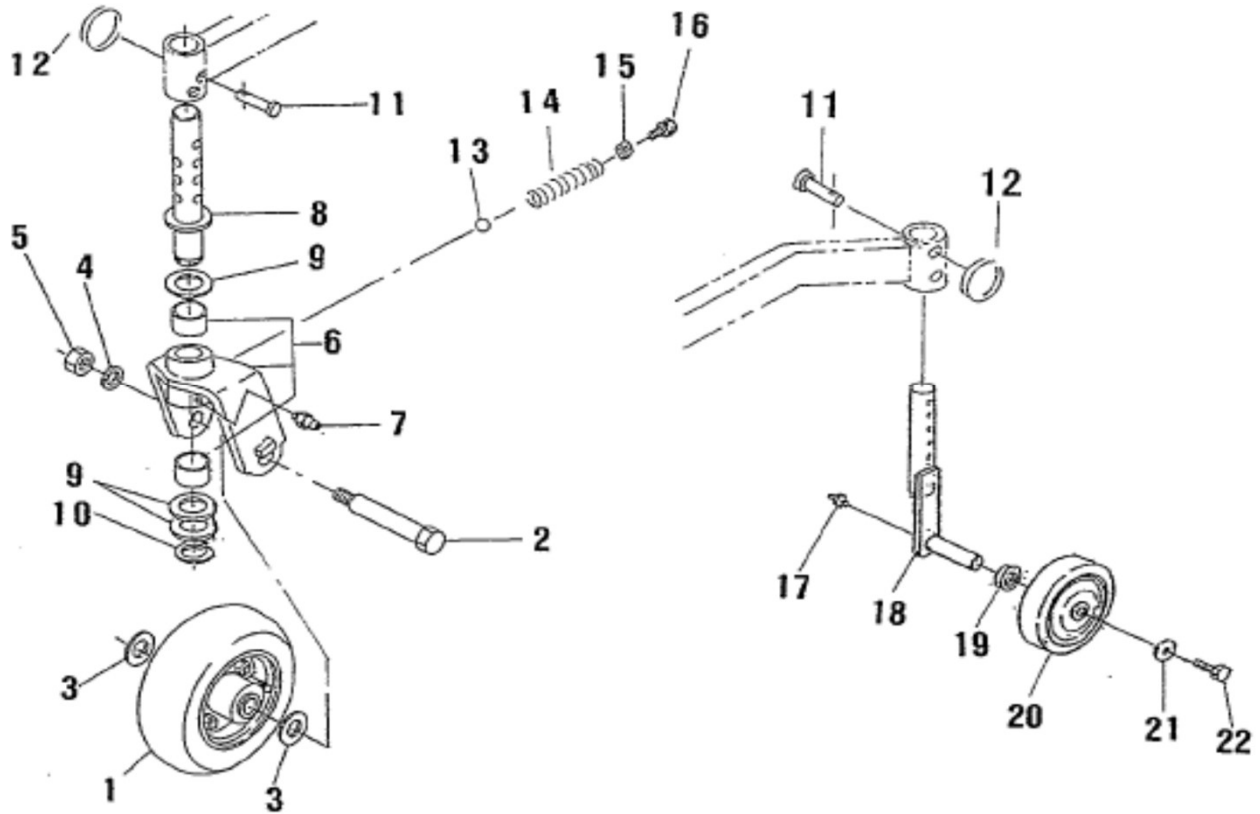

| 見出番号 KeyNo | 部品番号 Parts No | 部品名称 Part Name | | 台当個数 | | | 互換性 | 適応号機 Application | 型寸 Description | 備考 Remarks |
|---------------|--------------------------|--------------------|--------------------|------|--|--|-----|---------------------|-------------------|---------------|
| | | | | ALL | | | | | | |
| 1 | 65002 0070 | TIRE ASSY | タイヤ ASSY | 2 | | | | | | |
| 2 | 65015 0260 | SHAFT ;FRONT | シャリンジク ;フロント | 2 | | | *1 | | | |
| 3 | 69923 0340 | COLLAR | カラー | 4 | | | *1 | | | |
| 4 | 02710 0014 | SPRING WASHER | スプリングワッシャ | 2 | | | | | | |
| 5 | 02100 0014 | NUT ;M14x1.5 | ナット | 2 | | | | | | |
| 6 | 65203 0510 | HOLDER ASSY | ホルダ ASSY | 2 | | | | | | |
| 7 | 06061 0000 | GREASE NIPPLE | グリスニツプル | 2 | | | | | | |
| 8 | 65230 4070 | SHAFT ;FRONT | シャフト ;ゼンリン | 2 | | | | | | |
| 9 | 69923 0350 | COLLAR ;FRONT | カラー ;ゼンリン | 6 | | | | | | |
| 10 | 03610 0030 | SNAP RING | スナツプリング | 2 | | | | | | |
| 11 | 03131 1050 | PIN | ピラアタマピン | 4 | | | | | | |
| 12 | 69746 0010 | RING | リング | 4 | | | | | | |
| 13 | 04810 0012 | STEEL BALL | スチールボール | 2 | | | | | | |
| 14 | 69821 0060 | SPRING ;FRONT | スプリング ;ゼンリン | 2 | | | | | | |
| 15 | 02100 0012 | NUT ;M12x1.25 | ナット | 2 | | | | | | |
| 16 | 01041 1225 | BOLT ;M12x1.25-25L | ボルト | 2 | | | | | | |
| 17 | 06061 0000 | GREASE NIPPLE | グリスニツプル | 2 | | | | | | |
| 18 | 65225 1330 | SHAFT ;REAR WHEEL | シャフト ;コウリンゼンリン | 2 | | | | | | |
| 19 | 02610 0020 | WASHER | ワッシャ | 2 | | | | | | |
| 20 | 65205 0080 | REAR WHEEL ASSY | ビリン ASSY | 2 | | | | | | |
| 21 | 02610 9191 | WASHER | ワッシャ | 2 | | | | | | |
| 22 | 01161 1020 | BOLT ;M10x1.25-20L | ボルト | 2 | | | | | | |
| 1 | 65002 0071 | TIRE ASSY | フロントホイール ASSY | 2 | | | *2 | | | |
| 2 | 65015 0261 | SHAFT ;FRONT | シャリンジク ;ゼンリン | 2 | | | *2 | | | |
| | *1 FM60MJ ;00001 - 00340 | | *2 FM60MJ ;00341 - | | | | | | | |

デイスチャージカバー
 FIG.409 DISCHARGE COVER

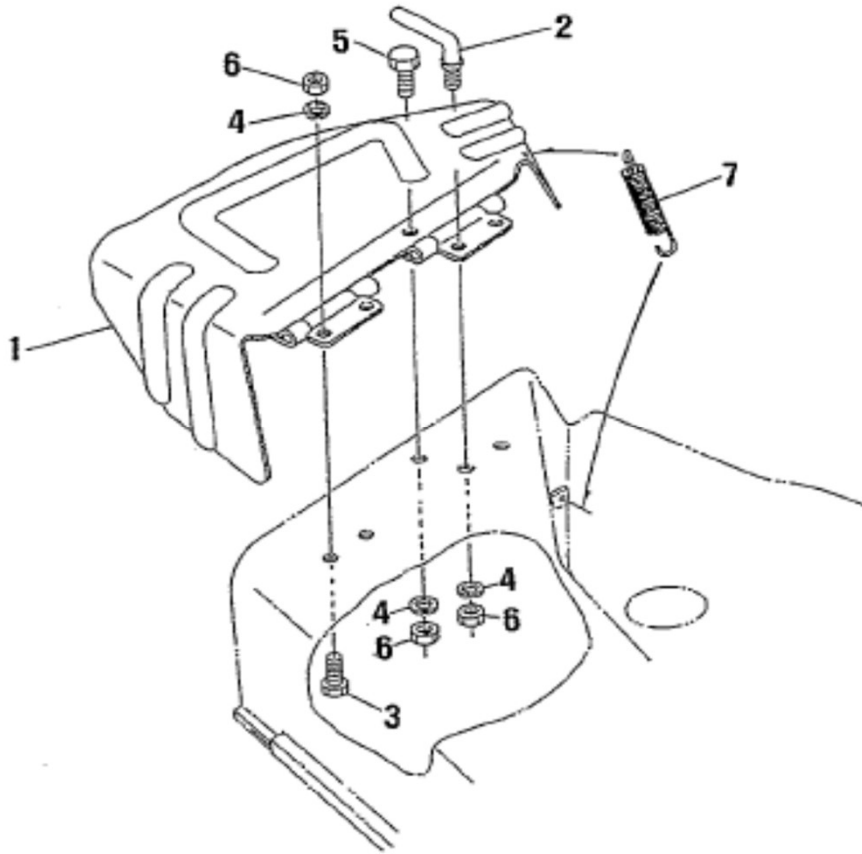

| 見出番号 KeyNo | 部品番号 Parts No | 部品名称 Part Name | | 台当個数 | | | 互換性 | 適応号機 Application | 型寸 Description | 備考 Remarks |
|---------------|------------------|--------------------|-----------|------|--|--|-----|---------------------|-------------------|---------------|
| | | | | ALL | | | | | | |
| 1 | 63815 0870 | SIDE COVER | カバー | 1 | | | | | | |
| 2 | 64220 0010 | SET LEVER | セットレバー | 1 | | | | | | |
| 3 | 01041 1025 | BOLT :M10x1.25-25L | ボルト | 3 | | | | | | |
| 4 | 02710 0010 | SPRING WASHER | スプリングワッシャ | 5 | | | | | | |
| 5 | 01041 1030 | BOLT :M10x1.25-30L | ボルト | 1 | | | | | | |
| 6 | 02100 0010 | NUT :M10x1.25 | ナット | 5 | | | | | | |
| 7 | 69821 0030 | SPRING | スプリング | 1 | | | | | | |
| | | | | | | | | | | |
| | | | | | | | | | | |
| | | | | | | | | | | |
| | | | | | | | | | | |
| | | | | | | | | | | |
| | | | | | | | | | | |
| | | | | | | | | | | |
| | | | | | | | | | | |

リフトリンク FIG410 LIFT LINKS

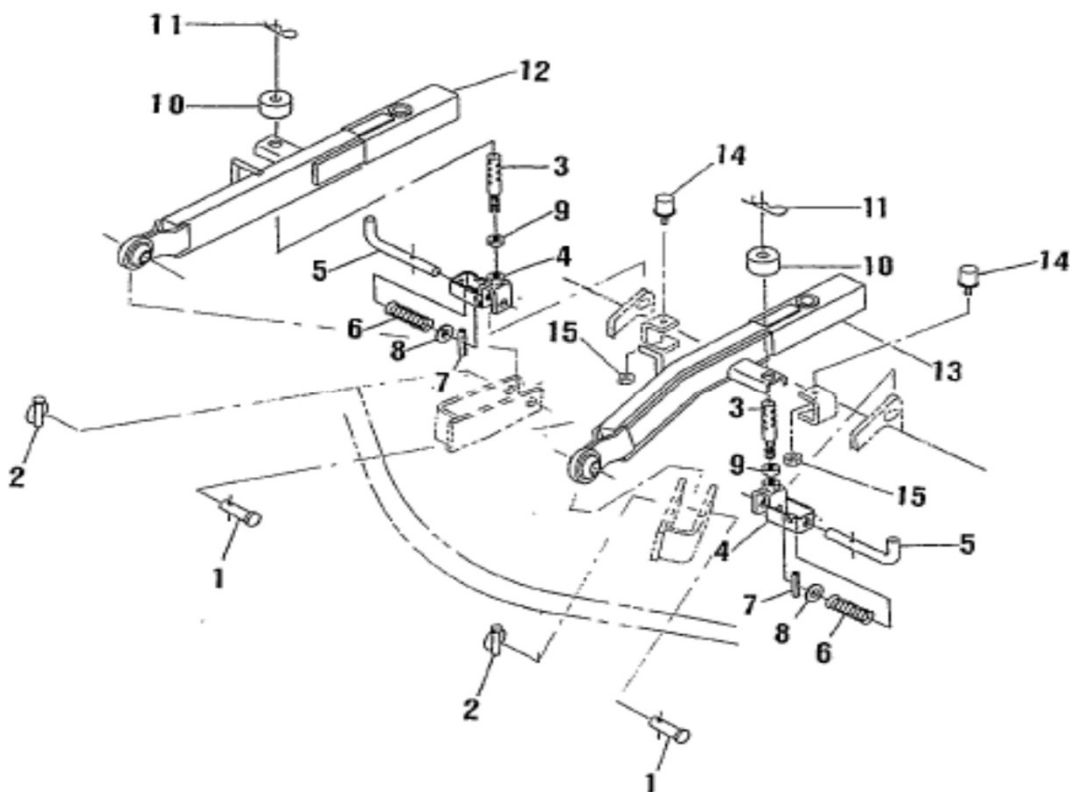

| 見出番号 KeyNo | 部品番号 Parts No | 部品名称 Part Name | | 台当個数 | | | 互換性 | 適応号機 Application | 型寸 Description | 備考 Remarks |
|---------------|------------------|---|------------|------|--|--|-----|---------------------|-------------------|---------------|
| | | | | ALL | | | | | | |
| 1 | 64250 1440 | LIFT ARM :L.H | リフトアーム :L | 1 | | | *1 | | | |
| 2 | 64250 1450 | LIFT ARM :R.H | リフトアーム :R | 1 | | | | | | |
| 3 | 64256 0300 | ROD ,LIFT | ロッド :ツリアケ | 2 | | | | | | |
| 4 | 64255 0780 | LIFT ROD | カナゲ : ツリアケ | 2 | | | | | | |
| 5 | 64225 0260 | LIFT ROD | リフトロッド | 2 | | | | | | |
| 6 | 69821 0070 | SPRING | スプリング :センシ | 2 | | | | | | |
| 7 | 03030 0540 | SPRING PIN | スプリングピン | 2 | | | | | | |
| 8 | 02610 0014 | WASHER | ワッシャ | 2 | | | | | | |
| 9 | 02100 0012 | NUT :M12x1.25 | ナット | 2 | | | | | | |
| 10 | 69923 0360 | COLLAR :ROD | カラー :ロッド | 2 | | | *1 | | | |
| 11 | 03110 9027 | SNAP PIN | スナップピン | 2 | | | | | | |
| 12 | 69961 0180 | PIN | アタマツキピン | 2 | | | | | | |
| 13 | 69960 0030 | PIN ,SET | セットピン | 2 | | | | | | |
| 14 | 69811 0050 | RUBBER | ゴム :クッション | 2 | | | | | | |
| 15 | 02150 0008 | NUT :M8 | ナット | 2 | | | | | | |
| 1 | 64250 1620 | LIFT ARM :L.H | リフトアーム :L | 1 | | | *2 | | | |
| 2 | 64250 1630 | LIFT ARM :R.H | リフトアーム :R | 1 | | | | | | |
| 10 | 69923 0400 | COLLAR :ROD | カラー :ロッド | 2 | | | | | | |
| | | *1 FM60DMJ ;00001 - 00333 *2 FM60DMJ ;00334 - | | | | | | | | |

マーク、コーションプレート
 FIG.411 MARK , CAUTION PLATE

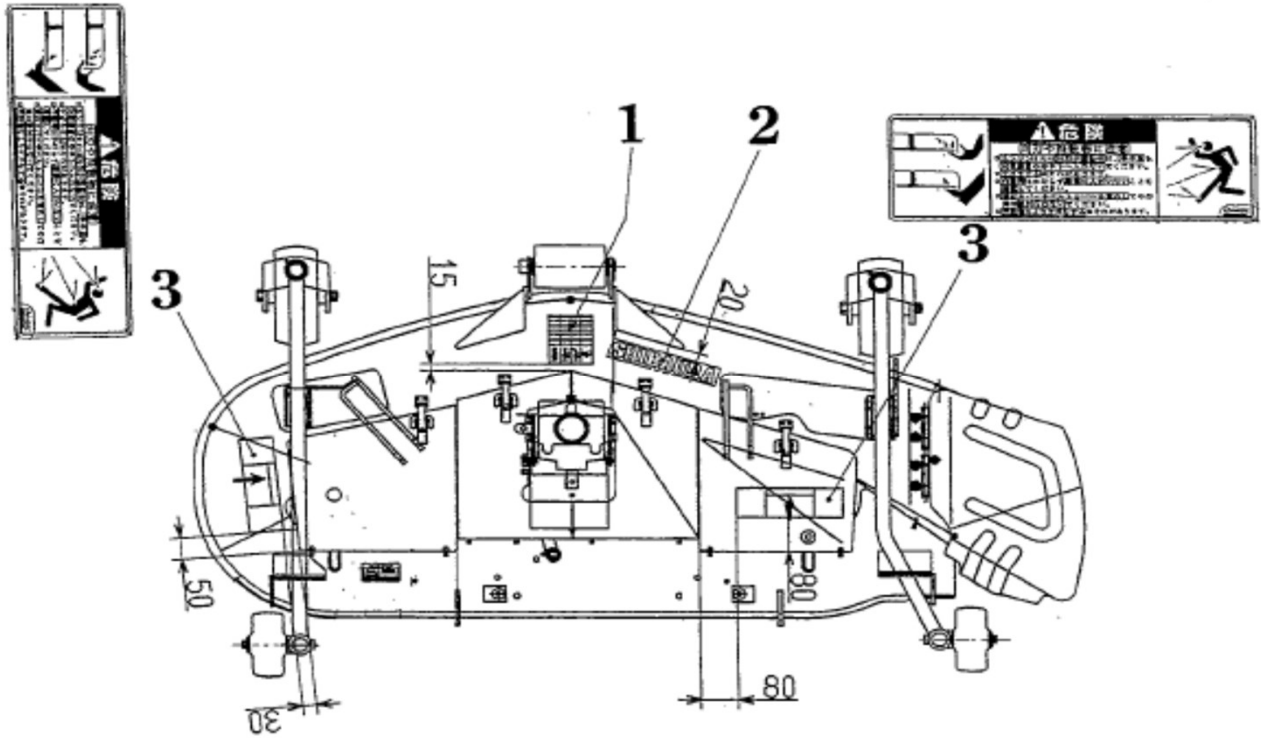

| 見出番号 KeyNo | 部品番号 Parts No | 部品名称 Part Name | | 台当個数 | | 互換性 | 適応号機 Application | 型寸 Description | 備考 Remarks |
|---------------|------------------|-------------------|-----------|------|--|-----|---------------------|-------------------|---------------|
| | | | | ALL | | | | | |
| 1 | 69026 0690 | GUIDE MARK | アンナイマーク | 1 | | | | | |
| 2 | 69021 0430 | SIDE MARK | サイドマーク | 1 | | | | | |
| 3 | 69036 0290 | CAUTION PLATE | コーションプレート | 2 | | | | | |
| | | | | | | | | | |
| | | | | | | | | | |
| | | | | | | | | | |
| | | | | | | | | | |
| | | | | | | | | | |
| | | | | | | | | | |
| | | | | | | | | | |
| | | | | | | | | | |
| | | | | | | | | | |
| | | | | | | | | | |
| | | | | | | | | | |

部品番号順索引 (NUMERICAL PARTS INDEX)

エンジン編 (ENGINE)

部品番号順索引 NUMERICAL PARTS INDEX

| 部品番号 PARTS No. | 図番号 FIG.No. | 見出番号 Key No. | 部品番号 PARTS No. | 図番号 FIG.No. | 見出番号 Key No. | 部品番号 PARTS No. | 図番号 FIG.No. | 見出番号 Key No. |
|-------------------|----------------|-----------------|-------------------|----------------|-----------------|-------------------|----------------|-----------------|
| * | 111 | 9 | 01211 0655 | 102 | 20 | 06410 0045 | 101 | 11 |
| * | 113 | 5 | 01211 0660 | 101 | 19 | 06420 9055 | 101 | 4 |
| * | 113 | 8 | 01211 0820 | 101 | 17 | 06421 0010 | 102 | 5 |
| * | 113 | 10 | 01530 0614 | 109 | 2 | 06421 0018 | 102 | 2 |
| * | 113 | 11 | 01560 0406 | 104 | 5 | 06421 0025 | 101 | 3 |
| * | 115 | 3 | 02010 0004 | 110 | 16 | 06421 0025 | 102 | 4 |
| * | 115 | 12 | 02010 9076 | 103 | 5 | 06421 0030 | 102 | 3 |
| * | 115 | 13 | 02010 9086 | 105 | 28 | 06450 0030 | 109 | 5 |
| * | 115 | 14 | 02010 9120 | 105 | 22 | 06450 0030 | 109 | 28 |
| * | 115 | 15 | 02050 0010 | 101 | 45 | 06710 0022 | 109 | 15 |
| * | 115 | 16 | 02090 0010 | 101 | 45 | 06720 0078 | 110 | 30 |
| * | 115 | 17 | 02090 0010 | 112 | 8 | 06820 4090 | 110 | 29 |
| * | 115 | 20 | 02310 0006 | 108 | 20 | 06820 4112 | 110 | 29 |
| 01010 9235 | 101 | 22 | 02310 0006 | 109 | 7 | 08010 9061 | 105 | 12 |
| 01010 9341 | 105 | 27 | 02310 0006 | 109 | 24 | 08010 9061 | 112 | 9 |
| 01010 9406 | 105 | 6 | 02310 0006 | 110 | 12 | 11010 1360 | 101 | 1 |
| 01010 9667 | 105 | 13 | 02310 0006 | 114 | 5 | 11010 1490 | 101 | 1 |
| 01010 9695 | 108 | 26 | 02310 0008 | 110 | 3 | 11013 6400 | 102 | 14 |
| 01011 0625 | 110 | 11 | 02310 0010 | 103 | 10 | 11013 6435 | 102 | 21 |
| 01031 1035 | 101 | 43 | 02460 0010 | 104 | 7 | 11015 6171 | 105 | 5 |
| 01031 1035 | 112 | 7 | 02510 0012 | 101 | 24 | 11015 6181 | 105 | 8 |
| 01031 1040 | 101 | 43 | 02510 0016 | 110 | 19 | 11015 6191 | 105 | 9 |
| 01041 1212 | 101 | 23 | 02610 9017 | 112 | 4 | 11015 6370 | 105 | 5 |
| 01070 0860 | 105 | 14 | 02620 0010 | 108 | 9 | 11015 6380 | 105 | 8 |
| 01070 0865 | 105 | 14 | 02710 0004 | 110 | 15 | 11015 6390 | 105 | 9 |
| 01080 0820 | 109 | 14 | 02710 0010 | 101 | 44 | 11036 7770 | 101 | 26 |
| 01080 0820 | 110 | 4 | 02710 0010 | 112 | 11 | 11036 7840 | 101 | 26 |
| 01110 0408 | 104 | 11 | 03030 0414 | 108 | 4 | 11056 6080 | 104 | 10 |
| 01131 0612 | 101 | 34 | 03030 0816 | 105 | 4 | 11066 6060 | 104 | 4 |
| 01131 0612 | 101 | 40 | 03030 9005 | 101 | 16 | 11066 6210 | 104 | 3 |
| 01131 0612 | 106 | 8 | 03050 0612 | 101 | 13 | 11070 8310 | 101 | 21 |
| 01131 0612 | 107 | 13 | 03050 0612 | 105 | 7 | 11075 6490 | 101 | 32 |
| 01131 0612 | 110 | 26 | 03050 0616 | 101 | 14 | 11099 6820 | 101 | 20 |
| 01131 0614 | 108 | 25 | 03050 1025 | 101 | 15 | 11101 1690 | 102 | 1 |
| 01131 0620 | 104 | 16 | 03050 9020 | 105 | 3 | 11113 6480 | 102 | 16 |
| 01131 0625 | 114 | 4 | 03410 0508 | 105 | 26 | 11113 6490 | 102 | 17 |
| 01131 0630 | 108 | 18 | 03410 0508 | 106 | 2 | 11114 7491 | 102 | 15 |
| 01131 0635 | 103 | 8 | 03650 0028 | 105 | 18 | 11114 7501 | 102 | 15 |
| 01131 0635 | 109 | 6 | 03650 0028 | 105 | 18 | 11121 7670 | 104 | 1 |
| 01131 0640 | 104 | 13 | 03680 0004 | 108 | 12 | 11199 6410 | 104 | 2 |
| 01131 0645 | 108 | 19 | 03680 0004 | 108 | 12 | 11501 7491 | 105 | 16 |
| 01131 0645 | 109 | 26 | 03680 0005 | 108 | 23 | 11501 7541 | 105 | 16 |
| 01131 0660 | 104 | 12 | 03680 0005 | 108 | 23 | 11502 6251 | 105 | 19 |
| 01131 0660 | 108 | 16 | 03680 0008 | 108 | 8 | 11502 6330 | 105 | 19 |
| 01131 0675 | 109 | 12 | 03680 0008 | 108 | 8 | 11510 7970 | 105 | 15 |
| 01131 0680 | 108 | 11 | 03680 0010 | 107 | 9 | 11517 6140 | 105 | 21 |
| 01151 0816 | 102 | 19 | 03680 0010 | 107 | 9 | 11525 7020 | 105 | 1 |
| 01151 0816 | 112 | 6 | 04010 6203 | 101 | 10 | 11525 7120 | 105 | 1 |
| 01151 0820 | 101 | 27 | 04010 6203 | 101 | 10 | 11527 6270 | 105 | 2 |
| 01151 0820 | 109 | 27 | 05210 9076 | 107 | 10 | 11532 6220 | 105 | 17 |
| 01151 0820 | 112 | 3 | 05210 9078 | 101 | 39 | 11535 7380 | 105 | 24 |
| 01151 0825 | 112 | 10 | 05210 9108 | 108 | 22 | 11537 6040 | 105 | 25 |
| 01210 9044 | 103 | 9 | 05210 9110 | 108 | 15 | 11539 7790 | 105 | 29 |
| 01211 0625 | 114 | 3 | 05210 9113 | 101 | 33 | 12001 6050 | 106 | 6 |
| 01211 0635 | 101 | 18 | 05230 0600 | 108 | 27 | 12002 6350 | 106 | 1 |

部品番号順索引 NUMERICAL PARTS INDEX

| 部品番号 PARTS No. | 図番号 FIG.No. | 見出番号 Key No. | 部品番号 PARTS No. | 図番号 FIG.No. | 見出番号 Key No. | 部品番号 PARTS No. | 図番号 FIG.No. | 見出番号 Key No. |
|-------------------|----------------|-----------------|-------------------|----------------|-----------------|-------------------|----------------|-----------------|
| 12003 6930 | 103 | 1 | 14003 6220 | 101 | 38 | 18544 6276 | 113 | 15 |
| 12011 6160 | 101 | 36 | 14011 6220 | 107 | 5 | 18544 6277 | 113 | 13 |
| 12016 6380 | 102 | 6 | 14016 6380 | 107 | 4 | 18544 6278 | 113 | 12 |
| 12017 6380 | 102 | 7 | 14040 6520 | 107 | 12 | 18560 6170 | 110 | 23 |
| 12018 6080 | 102 | 10 | 14051 7020 | 101 | 31 | 18572 7000 | 112 | 2 |
| 12021 6041 | 102 | 13 | 14054 6020 | 101 | 30 | 18581 6340 | 115 | 5 |
| 12022 6070 | 102 | 11 | 14060 6941 | 103 | 12 | 18581 6360 | 116 | 9 |
| 12031 6281 | 103 | 6 | 14060 7281 | 103 | 12 | 18584 6286 | 116 | 10 |
| 12035 6131 | 103 | 2 | 14098 6860 | 107 | 11 | 18584 6371 | 116 | 13 |
| 12035 6141 | 103 | 3 | 14099 6260 | 103 | 13 | 18584 6378 | 116 | 20 |
| 12040 6050 | 102 | 12 | 14099 6270 | 104 | 6 | 18584 6468 | 115 | 2 |
| 12040 6070 | 102 | 8 | 14099 6350 | 110 | 28 | 18584 6549 | 116 | 4 |
| 12045 6250 | 101 | 37 | 14501 7790 | 109 | 1 | 18584 6551 | 116 | 12 |
| 12045 6251 | 101 | 37 | 14514 6320 | 109 | 3 | 18584 6552 | 116 | 14 |
| 12045 6311 | 101 | 37 | 14520 6220 | 109 | 19 | 18584 6560 | 116 | 11 |
| 12073 6081 | 106 | 5 | 14521 6730 | 109 | 20 | 18584 6561 | 116 | 24 |
| 12099 6140 | 103 | 15 | 14522 6450 | 109 | 17 | 18584 6562 | 116 | 23 |
| 12504 6340 | 108 | 5 | 14530 6510 | 109 | 11 | 18584 6563 | 116 | 22 |
| 12511 6141 | 108 | 21 | 14533 7030 | 109 | 8 | 18584 6570 | 116 | 2 |
| 12515 6170 | 108 | 14 | 14538 6910 | 109 | 10 | 18584 6571 | 116 | 3 |
| 12525 6120 | 106 | 7 | 14538 7000 | 109 | 9 | 18584 6572 | 116 | 7 |
| 12540 6080 | 108 | 6 | 14553 6051 | 109 | 16 | 18584 6573 | 116 | 15 |
| 12541 6090 | 108 | 17 | 14599 6051 | 109 | 18 | 18584 6574 | 116 | 17 |
| 12597 6100 | 108 | 24 | 14599 6670 | 109 | 13 | 18584 6576 | 116 | 8 |
| 13099 6130 | 101 | 42 | 14599 6681 | 109 | 4 | 18584 6579 | 116 | 16 |
| 13099 6130 | 110 | 24 | 14599 6710 | 109 | 4 | 18584 6580 | 116 | 21 |
| 13101 7811 | 110 | 1 | 14599 6710 | 109 | 21 | 18584 6581 | 116 | 18 |
| 13104 6390 | 108 | 30 | 14599 6990 | 109 | 13 | 18584 6582 | 116 | 19 |
| 13104 6430 | 108 | 30 | 16502 6400 | 107 | 1 | 18584 6583 | 116 | 5 |
| 13124 6010 | 110 | 20 | 16510 6770 | 108 | 1 | 18584 6614 | 115 | 11 |
| 13124 6170 | 110 | 22 | 16516 6600 | 107 | 15 | 18584 6615 | 115 | 4 |
| 13129 6255 | 110 | 21 | 16520 6640 | 101 | 41 | 18584 6616 | 115 | 6 |
| 13140 6360 | 110 | 5 | 16520 6640 | 110 | 25 | 18584 6617 | 115 | 7 |
| 13140 6360 | 111 | 1 | 16529 6260 | 101 | 8 | 18584 6620 | 115 | 21 |
| 13141 6170 | 111 | 7 | 16599 6540 | 107 | 14 | 18584 6621 | 115 | 9 |
| 13142 6200 | 110 | 17 | 16599 6550 | 108 | 2 | 18584 6684 | 115 | 8 |
| 13142 6230 | 111 | 2 | 18504 6320 | 112 | 1 | 18586 6370 | 116 | 6 |
| 13142 6310 | 110 | 2 | 18504 6320 | 113 | 1 | 18586 6391 | 115 | 10 |
| 13143 7360 | 111 | 3 | 18508 6530 | 101 | 28 | 18597 6900 | 112 | 5 |
| 13144 6006 | 111 | 1A | 18508 6530 | 116 | 1 | 19581 6540 | 102 | 18 |
| 13144 6074 | 111 | 4 | 18508 6551 | 101 | 28 | 19821 6700 | 102 | 9 |
| 13144 6075 | 111 | 5 | 18508 6551 | 115 | 1 | 19821 6720 | 107 | 7 |
| 13144 6076 | 111 | 6 | 18520 6085 | 110 | 18 | 19821 7170 | 103 | 7 |
| 13144 6077 | 111 | 8 | 18524 6060 | 103 | 11 | 19821 7220 | 108 | 13 |
| 13150 1030 | 110 | 7 | 18536 6190 | 110 | 13 | 19821 7500 | 108 | 10 |
| 13150 1040 | 110 | 8 | 18537 6140 | 110 | 14 | 19821 7760 | 107 | 3 |
| 13150 1050 | 110 | 9 | 18541 6480 | 113 | 14 | 19841 6270 | 101 | 35 |
| 13150 7601 | 110 | 7 | 18541 6490 | 115 | 18 | 19843 6010 | 104 | 8 |
| 13150 7611 | 110 | 8 | 18541 6500 | 115 | 19 | 19846 6010 | 101 | 5 |
| 13150 7621 | 110 | 9 | 18543 6180 | 113 | 3 | 19846 6020 | 101 | 6 |
| 13160 6960 | 110 | 6 | 18544 6269 | 113 | 2 | 19846 6030 | 101 | 7 |
| 13556 6510 | 104 | 15 | 18544 6270 | 113 | 4 | 19846 6990 | 108 | 31 |
| 13561 6400 | 114 | 1 | 18544 6271 | 113 | 6 | 19848 6770 | 101 | 29A |
| 13599 6590 | 114 | 2 | 18544 6272 | 113 | 7 | 19848 6780 | 103 | 14 |
| 13599 6951 | 104 | 14 | 18544 6274 | 113 | 9 | 19848 7920 | 110 | 27 |

部品番号順索引 NUMERICAL PARTS INDEX

| 部品番号 PARTS No. | 図番号 FIG.No. | 見出番号 Key No. | 部品番号 PARTS No. | 図番号 FIG.No. | 見出番号 Key No. | 部品番号 PARTS No. | 図番号 FIG.No. | 見出番号 Key No. |
|-------------------|----------------|-----------------|-------------------|----------------|-----------------|-------------------|----------------|-----------------|
| 19851 7222 | 101 | 9 | | | | | | |
| 19851 7232 | 105 | 10 | | | | | | |
| 19851 7242 | 105 | 11 | | | | | | |
| 19851 7252 | 105 | 23 | | | | | | |
| 19851 7265 | 105 | 20 | | | | | | |
| 19851 7650 | 105 | 23 | | | | | | |
| 19863 6160 | 108 | 3 | | | | | | |
| 19863 6170 | 101 | 25 | | | | | | |
| 19873 6150 | 101 | 29 | | | | | | |
| 19910 6021 | 110 | 10 | | | | | | |
| 19911 6370 | 109 | 25 | | | | | | |
| 19921 6230 | 106 | 4 | | | | | | |
| 19923 6540 | 107 | 8 | | | | | | |
| 19926 6200 | 105 | 30 | | | | | | |
| 19926 6270 | 107 | 2 | | | | | | |
| 19928 0300 | 103 | 17 | | | | | | |
| 19928 6340 | 107 | 6 | | | | | | |
| 19948 6220 | 103 | 4 | | | | | | |
| 19956 6652 | 106 | 9 | | | | | | |
| 31499 0013 | 114 | 6 | | | | | | |
| 34067 2970 | 101 | 29B | | | | | | |
| 38572 0011 | 109 | 23 | | | | | | |
| 38572 0360 | 109 | 22 | | | | | | |
| 39821 0070 | 108 | 7 | | | | | | |
| 39843 0630 | 108 | 28 | | | | | | |

部品番号順索引 (NUMERICAL PARTS INDEX)

シャーシ編
(CHASSIS)

部品番号順索引 NUMERICAL PARTS INDEX

| 部品番号 PARTS No. | 図番号 FIG.No. | 見出番号 Key No. | 部品番号 PARTS No. | 図番号 FIG.No. | 見出番号 Key No. | 部品番号 PARTS No. | 図番号 FIG.No. | 見出番号 Key No. |
|-------------------|----------------|-----------------|-------------------|----------------|-----------------|-------------------|----------------|-----------------|
| * | 206 | 2 | * | 226 | 17 | 01031 0825 | 233 | 28 |
| * | 206 | 3 | * | 226 | 25 | 01031 0830 | 215 | 25 |
| * | 206 | 7 | * | 226 | 45 | 01031 0835 | 225 | 8 |
| * | 206 | 8 | * | 226 | 46 | 01031 0870 | 222 | 35 |
| * | 206 | 11 | * | 226 | 47 | 01031 0875 | 222 | 35 |
| * | 206 | 12 | * | 226 | 49 | 01031 1020 | 217 | 11 |
| * | 206 | 13 | * | 226 | 53 | 01031 1020 | 231 | 15 |
| * | 206 | 14 | * | 226 | 62 | 01031 1025 | 217 | 19 |
| * | 206 | 16 | * | 226 | 63 | 01031 1025 | 228 | 5 |
| * | 206 | 20 | * | 226 | 64 | 01031 1035 | 228 | 26 |
| * | 207 | 13 | * | 226 | 66 | 01031 1040 | 202 | 20 |
| * | 207 | 14 | * | 226 | 79 | 01031 1040 | 218 | 6 |
| * | 211 | 3 | * | 226 | 85 | 01031 1045 | 218 | 6 |
| * | 211 | 4 | * | 229 | 1 | 01031 1055 | 220 | 36 |
| * | 211 | 5 | * | 229 | 3 | 01031 1075 | 216 | 18 |
| * | 211 | 6 | * | 229 | 4 | 01031 1080 | 241 | 4 |
| * | 211 | 7 | * | 229 | 5 | 01031 1095 | 240 | 2 |
| * | 211 | 10 | * | 229 | 7 | 01031 1235 | 228 | 9 |
| * | 214 | 2 | * | 229 | 11 | 01041 1212 | 212 | 28 |
| * | 214 | 3 | * | 229 | 14 | 01041 1212 | 213 | 49 |
| * | 214 | 6 | * | 229 | 15 | 01041 1425 | 217 | 13 |
| * | 214 | 7 | * | 229 | 16 | 01041 1425 | 231 | 6 |
| * | 214 | 10 | * | 229 | 17 | 01070 0625 | 204 | 12 |
| * | 214 | 12 | * | 229 | 18 | 01070 0625 | 205 | 21 |
| * | 219 | 2 | * | 229 | 20 | 01070 0855 | 212 | 31 |
| * | 219 | 3 | * | 229 | 21 | 01070 1035 | 225 | 30 |
| * | 219 | 6 | * | 229 | 22 | 01070 1045 | 226 | 38 |
| * | 219 | 7 | * | 229 | 23 | 01080 0612 | 210 | 25 |
| * | 219 | 10 | * | 229 | 25 | 01080 0612 | 227 | 14 |
| * | 219 | 12 | * | 229 | 26 | 01080 0612 | 230 | 12 |
| * | 219 | 17 | * | 229 | 27 | 01080 0616 | 203 | 45 |
| * | 223 | 2 | * | 229 | 28 | 01080 0616 | 210 | 30 |
| * | 223 | 3 | * | 229 | 30 | 01080 0616 | 227 | 18 |
| * | 223 | 7 | * | 229 | 31 | 01080 0616 | 227 | 32 |
| * | 223 | 8 | * | 229 | 32 | 01080 0620 | 210 | 44 |
| * | 223 | 9 | * | 229 | 33 | 01080 0620 | 221 | 20 |
| * | 223 | 10 | * | 236 | 8 | 01080 0620 | 222 | 40 |
| * | 223 | 11 | * | 236 | 12 | 01080 0814 | 235 | 31 |
| * | 223 | 12 | 01010 9206 | 201 | 14 | 01080 0814 | 235 | 36 |
| * | 223 | 13 | 32069 0156 | 206 | 21 | 01080 0816 | 207 | 34 |
| * | 223 | 14 | 32856 0450 | 209 | 3 | 01080 0816 | 210 | 13 |
| * | 223 | 15 | 36072 0130 | 200 | 19 | 01080 0816 | 210 | 46 |
| * | 223 | 16 | 01010 9265 | 225 | 27 | 01080 0816 | 215 | 15 |
| * | 223 | 17 | 01010 9337 | 202 | 10 | 01080 0816 | 222 | 46 |
| * | 223 | 18 | 01010 9435 | 220 | 31 | 01080 0816 | 228 | 19 |
| * | 223 | 20 | 01010 9439 | 234 | 7 | 01080 0816 | 230 | 6 |
| * | 223 | 21 | 01010 9502 | 217 | 21 | 01080 0816 | 232 | 17 |
| * | 223 | 22 | 01011 0650 | 221 | 17 | 01080 0816 | 233 | 9 |
| * | 223 | 23 | 01011 0650 | 240 | 16 | 01080 0820 | 220 | 3 |
| * | 223 | 24 | 01030 0870 | 222 | 35 | 01080 0820 | 220 | 7 |
| * | 226 | 1A | 01031 0630 | 222 | 41 | 01080 0820 | 220 | 24 |
| * | 226 | 3 | 01031 0816 | 229 | 24 | 01080 0820 | 220 | 28 |
| * | 226 | 11 | 01031 0820 | 217 | 7 | 01080 0820 | 220 | 41 |
| * | 226 | 13 | 01031 0820 | 233 | 28 | 01080 0820 | 227 | 8 |
| * | 226 | 14 | 01031 0820 | 240 | 12 | 01080 0820 | 227 | 20 |

部品番号順索引 NUMERICAL PARTS INDEX

| 部品番号 PARTS No. | 図番号 FIG.No. | 見出番号 Key No. | 部品番号 PARTS No. | 図番号 FIG.No. | 見出番号 Key No. | 部品番号 PARTS No. | 図番号 FIG.No. | 見出番号 Key No. |
|-------------------|----------------|-----------------|-------------------|----------------|-----------------|-------------------|----------------|-----------------|
| 01080 9001 | 229 | 35 | 01151 1030 | 203 | 6 | 02090 0010 | 210 | 7 |
| 01080 9007 | 220 | 25 | 01151 1030 | 207 | 35 | 02090 0010 | 228 | 6 |
| 01080 9007 | 230 | 25 | 01151 1030 | 212 | 16 | 02090 0010 | 231 | 5 |
| 01081 0616 | 227 | 32 | 01151 1030 | 212 | 30 | 02090 0010 | 232 | 8 |
| 01081 0616 | 235 | 24 | 01151 1030 | 213 | 5 | 02090 0012 | 228 | 10 |
| 01081 0620 | 210 | 44 | 01151 1040 | 207 | 18 | 02090 0014 | 203 | 33 |
| 01081 0620 | 221 | 20 | 01151 1040 | 212 | 49 | 02100 0010 | 203 | 9 |
| 01081 0620 | 222 | 40 | 01151 1050 | 212 | 43 | 02100 0010 | 212 | 46 |
| 01081 0620 | 222 | 40 | 01151 1050 | 225 | 4 | 02100 0010 | 239 | 13 |
| 01081 0816 | 222 | 24 | 01151 1220 | 207 | 37 | 02100 0012 | 216 | 29 |
| 01110 9012 | 210 | 28 | 01151 1220 | 233 | 31 | 02101 0010 | 207 | 16 |
| 01114 0610 | 203 | 7 | 01151 1225 | 217 | 18 | 02101 0012 | 214 | 14 |
| 01114 0612 | 208 | 11 | 01151 1225 | 225 | 24 | 02101 0012 | 219 | 14 |
| 01131 0616 | 231 | 14 | 01151 1230 | 218 | 10 | 02130 0006 | 203 | 46 |
| 01131 0620 | 221 | 28 | 01161 1020 | 221 | 3 | 02150 0006 | 200 | 6 |
| 01151 0812 | 204 | 9 | 01181 0816 | 202 | 12 | 02150 0008 | 216 | 5 |
| 01151 0812 | 213 | 43 | 01181 0825 | 229 | 10 | 02150 0008 | 217 | 8 |
| 01151 0812 | 218 | 29 | 01211 1020 | 212 | 44 | 02150 0008 | 222 | 36 |
| 01151 0812 | 222 | 11 | 01211 1025 | 205 | 4 | 02150 0008 | 233 | 19 |
| 01151 0816 | 202 | 2 | 01211 1035 | 203 | 3 | 02150 0008 | 240 | 13 |
| 01151 0816 | 202 | 25 | 01211 1040 | 205 | 8 | 02150 0010 | 212 | 50 |
| 01151 0816 | 218 | 8 | 01211 1050 | 203 | 4 | 02150 0010 | 216 | 20 |
| 01151 0820 | 205 | 40 | 01514 0512 | 201 | 17 | 02150 0010 | 217 | 12 |
| 01151 0820 | 213 | 30 | 01514 0512 | 216 | 2 | 02150 0010 | 231 | 12 |
| 01151 0820 | 217 | 6 | 01514 0512 | 235 | 28 | 02150 0010 | 241 | 5 |
| 01151 0820 | 228 | 13 | 01514 0514 | 201 | 17 | 02230 0008 | 201 | 6 |
| 01151 0820 | 231 | 13 | 01514 0616 | 216 | 45 | 02230 0010 | 216 | 40 |
| 01151 0825 | 200 | 3 | 01515 0520 | 227 | 34 | 02230 0010 | 218 | 13 |
| 01151 0825 | 224 | 3 | 01515 0520 | 235 | 26 | 02230 0010 | 220 | 37 |
| 01151 0825 | 229 | 40 | 01530 0512 | 230 | 15 | 02230 0010 | 225 | 40 |
| 01151 0830 | 229 | 37 | 01530 0614 | 226 | 61 | 02240 0006 | 200 | 14 |
| 01151 0840 | 200 | 12 | 01560 0412 | 211 | 12 | 02240 0006 | 221 | 18 |
| 01151 0845 | 225 | 16 | 01560 0416 | 230 | 10 | 02240 0006 | 240 | 17 |
| 01151 0870 | 229 | 39 | 01560 0516 | 229 | 19 | 02240 9003 | 213 | 47 |
| 01151 1016 | 222 | 29 | 02010 0006 | 210 | 14 | 02240 9003 | 217 | 22 |
| 01151 1016 | 224 | 13 | 02010 0006 | 210 | 45 | 02250 9001 | 213 | 45 |
| 01151 1016 | 239 | 11 | 02010 0006 | 233 | 11 | 02310 0005 | 230 | 17 |
| 01151 1020 | 210 | 2 | 02010 9029 | 213 | 38 | 02310 0006 | 220 | 9 |
| 01151 1020 | 217 | 15 | 02010 9079 | 205 | 15 | 02310 0006 | 235 | 17 |
| 01151 1020 | 217 | 28 | 02010 9125 | 210 | 23 | 02310 0008 | 201 | 7 |
| 01151 1020 | 218 | 15 | 02010 9125 | 215 | 23 | 02310 0008 | 220 | 8 |
| 01151 1020 | 221 | 26 | 02060 9805 | 216 | 28 | 02310 0008 | 220 | 17 |
| 01151 1020 | 222 | 13 | 02070 0008 | 233 | 21 | 02310 0008 | 220 | 40 |
| 01151 1020 | 223 | 4 | 02070 0010 | 222 | 7 | 02310 0008 | 225 | 35 |
| 01151 1020 | 224 | 14 | 02080 0014 | 210 | 21 | 02310 0008 | 229 | 29 |
| 01151 1020 | 225 | 19 | 02080 0014 | 213 | 37 | 02310 0008 | 230 | 3 |
| 01151 1020 | 230 | 5 | 02080 0014 | 221 | 13 | 02510 0012 | 212 | 29 |
| 01151 1020 | 233 | 2 | 02080 0014 | 240 | 29 | 02510 0012 | 213 | 50 |
| 01151 1020 | 234 | 8 | 02090 0008 | 215 | 17 | 02510 0016 | 205 | 6 |
| 01151 1025 | 201 | 8 | 02090 0008 | 215 | 20 | 02510 0016 | 213 | 32 |
| 01151 1025 | 205 | 10 | 02090 0008 | 216 | 3 | 02510 0020 | 212 | 27 |
| 01151 1025 | 213 | 8 | 02090 0008 | 225 | 10 | 02610 0006 | 216 | 11 |
| 01151 1025 | 220 | 19 | 02090 0008 | 225 | 37 | 02610 0006 | 221 | 8 |
| 01151 1025 | 228 | 16 | 02090 0008 | 233 | 21 | 02610 0006 | 233 | 10 |
| 01151 1025 | 235 | 35 | 02090 0010 | 202 | 16 | 02610 0008 | 216 | 47 |

部品番号順索引 NUMERICAL PARTS INDEX

| 部品番号 PARTS No. | 図番号 FIG.No. | 見出番号 Key No. | 部品番号 PARTS No. | 図番号 FIG.No. | 見出番号 Key No. | 部品番号 PARTS No. | 図番号 FIG.No. | 見出番号 Key No. |
|-------------------|----------------|-----------------|-------------------|----------------|-----------------|-------------------|----------------|-----------------|
| 02610 0010 | 218 | 22 | 03030 0632 | 204 | 18 | 03680 0005 | 216 | 10 |
| 02610 0010 | 220 | 20 | 03030 0632 | 216 | 37 | 03680 0010 | 204 | 3 |
| 02610 0010 | 222 | 49 | 03030 0840 | 232 | 4 | 03680 0010 | 204 | 3 |
| 02610 0010 | 225 | 39 | 03030 0850 | 204 | 23 | 03680 0012 | 215 | 5 |
| 02610 0010 | 226 | 60 | 03030 3532 | 216 | 35 | 03680 0012 | 216 | 32 |
| 02610 0010 | 228 | 17 | 03050 0625 | 207 | 9 | 03680 0012 | 233 | 22 |
| 02610 0010 | 232 | 21 | 03050 0820 | 203 | 2 | 03680 0012 | 215 | 5 |
| 02610 0014 | 215 | 6 | 03050 0820 | 205 | 2 | 03680 0012 | 216 | 32 |
| 02610 0014 | 240 | 27 | 03050 0820 | 212 | 15 | 03680 0012 | 233 | 22 |
| 02610 0024 | 205 | 14 | 03050 0820 | 213 | 4 | 04010 6004 | 203 | 31 |
| 02610 9013 | 218 | 14 | 03050 1025 | 203 | 5 | 04010 6004 | 239 | 4 |
| 02610 9023 | 210 | 8 | 03050 1025 | 213 | 7 | 04010 6004 | 203 | 31 |
| 02610 9033 | 241 | 8 | 03050 1032 | 205 | 3 | 04010 6004 | 239 | 4 |
| 02610 9037 | 228 | 25 | 03050 9021 | 210 | 5 | 04010 6006 | 203 | 12 |
| 02710 0005 | 230 | 16 | 03110 0004 | 222 | 5 | 04010 6006 | 203 | 12 |
| 02710 0008 | 202 | 11 | 03110 0004 | 240 | 10 | 04010 6008 | 207 | 20 |
| 02710 0008 | 215 | 10 | 03131 0820 | 216 | 39 | 04010 6008 | 207 | 22 |
| 02710 0008 | 225 | 9 | 03131 0820 | 233 | 6 | 04010 6008 | 207 | 20 |
| 02710 0010 | 203 | 34 | 03131 0845 | 210 | 9 | 04010 6008 | 207 | 22 |
| 02710 0010 | 207 | 17 | 03131 1020 | 232 | 9 | 04010 6009 | 212 | 9 |
| 02710 0010 | 212 | 45 | 03131 1030 | 216 | 30 | 04010 6009 | 212 | 9 |
| 02710 0010 | 228 | 27 | 03610 0010 | 225 | 12 | 04010 6010 | 207 | 10 |
| 02710 0010 | 231 | 4 | 03610 0015 | 204 | 21 | 04010 6010 | 207 | 10 |
| 02710 0010 | 239 | 12 | 03610 0020 | 226 | 44 | 04010 6203 | 239 | 2 |
| 02710 0010 | 240 | 5 | 03610 0025 | 203 | 21 | 04010 6203 | 239 | 2 |
| 02710 0014 | 203 | 47 | 03610 0025 | 205 | 24 | 04010 6204 | 203 | 17 |
| 02710 0014 | 210 | 20 | 03610 0025 | 208 | 8 | 04010 6204 | 205 | 30 |
| 02710 0014 | 217 | 14 | 03610 0025 | 209 | 8 | 04010 6204 | 203 | 17 |
| 02710 0014 | 221 | 14 | 03610 0025 | 226 | 43 | 04010 6204 | 205 | 30 |
| 02710 0014 | 231 | 7 | 03610 0030 | 206 | 17 | 04010 6205 | 205 | 36 |
| 02710 0014 | 234 | 6 | 03610 0030 | 213 | 29 | 04010 6205 | 213 | 26 |
| 02710 0014 | 240 | 28 | 03610 0030 | 213 | 29 | 04010 6205 | 226 | 19 |
| 03010 2016 | 216 | 42 | 03610 0040 | 207 | 21 | 04010 6205 | 205 | 36 |
| 03010 2020 | 210 | 16 | 03610 0040 | 207 | 21 | 04010 6205 | 213 | 26 |
| 03010 2020 | 215 | 13 | 03650 0030 | 226 | 42 | 04010 6205 | 226 | 19 |
| 03010 2020 | 233 | 25 | 03650 0030 | 226 | 42 | 04010 6206 | 203 | 24 |
| 03010 2025 | 216 | 12 | 03650 0042 | 203 | 32 | 04010 6206 | 213 | 27 |
| 03010 2025 | 216 | 31 | 03650 0042 | 203 | 32 | 04010 6206 | 203 | 24 |
| 03010 2025 | 233 | 7 | 03650 0047 | 205 | 31 | 04010 6206 | 213 | 27 |
| 03010 2516 | 220 | 15 | 03650 0047 | 239 | 9 | 04010 6207 | 203 | 13 |
| 03010 2520 | 210 | 10 | 03650 0047 | 205 | 31 | 04010 6207 | 203 | 23 |
| 03010 3225 | 213 | 35 | 03650 0047 | 239 | 9 | 04010 6207 | 212 | 8 |
| 03010 3225 | 228 | 12 | 03650 0052 | 203 | 19 | 04010 6207 | 203 | 13 |
| 03010 3225 | 232 | 10 | 03650 0052 | 205 | 35 | 04010 6207 | 203 | 23 |
| 03010 3225 | 233 | 27 | 03650 0052 | 226 | 74 | 04010 6207 | 212 | 8 |
| 03030 0410 | 229 | 13 | 03650 0052 | 203 | 19 | 04010 6208 | 207 | 20 |
| 03030 0412 | 225 | 25 | 03650 0052 | 205 | 35 | 04010 6208 | 207 | 20 |
| 03030 0414 | 229 | 12 | 03650 0052 | 226 | 74 | 04010 6303 | 213 | 19 |
| 03030 0420 | 229 | 8 | 03650 0055 | 226 | 41 | 04010 6303 | 213 | 19 |
| 03030 0528 | 222 | 2 | 03650 0055 | 226 | 41 | 04010 6304 | 205 | 26 |
| 03030 0528 | 240 | 9 | 03650 0065 | 213 | 12 | 04010 6304 | 205 | 26 |
| 03030 0625 | 215 | 4 | 03650 0065 | 213 | 12 | 05210 9130 | 200 | 18 |
| 03030 0628 | 204 | 18 | 03650 0072 | 203 | 14 | 05210 9131 | 200 | 20 |
| 03030 0628 | 207 | 26 | 03650 0072 | 203 | 14 | 05211 0110 | 222 | 9 |
| 03030 0632 | 204 | 16 | 03680 0005 | 216 | 10 | 05211 0110 | 226 | 65 |

部品番号順索引 NUMERICAL PARTS INDEX

| 部品番号 PARTS No. | 図番号 FIG.No. | 見出番号 Key No. | 部品番号 PARTS No. | 図番号 FIG.No. | 見出番号 Key No. | 部品番号 PARTS No. | 図番号 FIG.No. | 見出番号 Key No. |
|-------------------|----------------|-----------------|-------------------|----------------|-----------------|-------------------|----------------|-----------------|
| 05211 0110 | 240 | 4 | 19928 0760 | 207 | 31 | 32012 0500 | 205 | 9 |
| 05211 0140 | 240 | 19 | 19928 0770 | 207 | 32 | 32017 1630 | 212 | 23 |
| 05211 0180 | 226 | 68 | 31010 0980 | 227 | 1 | 32020 1131 | 216 | 21 |
| 05211 0290 | 214 | 13 | 31011 0190 | 227 | 16 | 32020 1200 | 205 | 20 |
| 05211 0290 | 219 | 13 | 31011 0200 | 227 | 2 | 32021 0370 | 204 | 13 |
| 05230 0350 | 212 | 20 | 31012 0260 | 227 | 19 | 32026 0200 | 205 | 19 |
| 05230 0400 | 225 | 2 | 31013 0290 | 227 | 21 | 32055 1671 | 217 | 2 |
| 05230 0600 | 205 | 39 | 31014 0912 | 230 | 20 | 32055 1690 | 217 | 3 |
| 05230 0600 | 212 | 47 | 31016 1500 | 227 | 4 | 32055 1691 | 217 | 3 |
| 05230 0600 | 213 | 11 | 31016 1510 | 227 | 5 | 32055 2900 | 217 | 1 |
| 05230 0600 | 222 | 33 | 31025 0122 | 227 | 13 | 32056 0771 | 217 | 10 |
| 05230 0600 | 225 | 3 | 31030 0880 | 227 | 7 | 32069 0106 | 206 | 4 |
| 05230 0700 | 222 | 34 | 31030 1160 | 230 | 4 | 32069 0108 | 206 | 6 |
| 05231 0300 | 214 | 11 | 31030 1180 | 230 | 7 | 32069 0111 | 206 | 18 |
| 05231 0300 | 219 | 11 | 31030 1181 | 230 | 7 | 32069 0112 | 206 | 19 |
| 05240 0380 | 214 | 9 | 31035 2641 | 230 | 8 | 32069 0130 | 206 | 5 |
| 05240 0380 | 219 | 9 | 31035 3850 | 230 | 13 | 32069 0149 | 206 | 10 |
| 06061 0000 | 217 | 4 | 31035 3871 | 230 | 18 | 32069 0154 | 206 | 9 |
| 06061 0000 | 218 | 3 | 31035 3890 | 230 | 19 | 32072 0230 | 225 | 29 |
| 06061 0000 | 232 | 15 | 31036 1381 | 227 | 10 | 32072 0290 | 203 | 22 |
| 06062 0000 | 213 | 41 | 31036 1660 | 230 | 2 | 32205 1270 | 212 | 7 |
| 06062 0000 | 218 | 17 | 31055 0110 | 227 | 15 | 32205 1500 | 205 | 11 |
| 06062 0000 | 219 | 19 | 31056 0050 | 227 | 17 | 32211 7431 | 213 | 3 |
| 06063 0000 | 212 | 48 | 31060 0681 | 231 | 9 | 32211 7451 | 213 | 20 |
| 06064 0000 | 218 | 18 | 31061 0460 | 231 | 1 | 32211 7471 | 213 | 21 |
| 06064 0000 | 219 | 20 | 31061 0470 | 231 | 2 | 32211 7490 | 239 | 1 |
| 06421 0025 | 225 | 28 | 31061 0480 | 231 | 1 | 32211 9060 | 205 | 1 |
| 06460 0016 | 205 | 5 | 31061 0490 | 231 | 2 | 32211 9080 | 203 | 1 |
| 06460 0016 | 213 | 31 | 31061 0510 | 231 | 8 | 32214 0270 | 205 | 7 |
| 06710 0043 | 227 | 6 | 31061 0511 | 231 | 8 | 32214 1990 | 205 | 38 |
| 06710 0062 | 202 | 5 | 31207 0670 | 216 | 8 | 32214 1991 | 205 | 38 |
| 06720 0078 | 200 | 9 | 31210 0931 | 216 | 7 | 32221 3450 | 203 | 40 |
| 06720 0078 | 201 | 12 | 31250 0502 | 216 | 6 | 32221 3490 | 213 | 24 |
| 06720 0150 | 218 | 27 | 31270 0650 | 216 | 36 | 32226 2800 | 222 | 32 |
| 06810 9052 | 216 | 44 | 31270 0662 | 233 | 5 | 32226 2810 | 239 | 7 |
| 06810 9053 | 222 | 44 | 31274 0230 | 233 | 8 | 32226 2850 | 212 | 24 |
| 06810 9053 | 233 | 4 | 31410 2650 | 202 | 8 | 32226 2860 | 212 | 17 |
| 06810 9053 | 240 | 7 | 31410 2660 | 202 | 13 | 32226 3130 | 212 | 39 |
| 06820 9075 | 201 | 13 | 31410 2670 | 202 | 13 | 32226 3430 | 212 | 17 |
| 09110 2430 | 238 | 3 | 31414 1320 | 202 | 15 | 32232 5740 | 203 | 20 |
| 13034 0110 | 201 | 11 | 31443 0670 | 202 | 19 | 32232 5750 | 205 | 12 |
| 13164 6010 | 200 | 11 | 31443 0691 | 202 | 18 | 32232 5760 | 205 | 25 |
| 19910 6021 | 221 | 19 | 31450 0860 | 202 | 3 | 32232 5800 | 239 | 3 |
| 19928 0560 | 212 | 40 | 31453 1176 | 202 | 21 | 32232 7130 | 205 | 27 |
| 19928 0580 | 205 | 42 | 31453 1177 | 202 | 22 | 32232 7140 | 205 | 32 |
| 19928 0580 | 212 | 41 | 31454 1250 | 202 | 4 | 32232 7150 | 205 | 28 |
| 19928 0590 | 205 | 42 | 31454 1680 | 202 | 6 | 32236 1300 | 203 | 16 |
| 19928 0590 | 212 | 42 | 31454 1890 | 202 | 6 | 32237 1980 | 203 | 30 |
| 19928 0630 | 205 | 16 | 31460 1701 | 202 | 1 | 32251 3460 | 203 | 37 |
| 19928 0640 | 205 | 17 | 31460 1871 | 202 | 1 | 32251 3491 | 213 | 16 |
| 19928 0650 | 205 | 18 | 31460 2130 | 202 | 1 | 32251 3660 | 212 | 21 |
| 19928 0720 | 212 | 4 | 31499 0013 | 202 | 9 | 32251 4580 | 205 | 23 |
| 19928 0730 | 212 | 5 | 32004 0924 | 205 | 41 | 32251 4660 | 203 | 37 |
| 19928 0740 | 212 | 6 | 32004 0924 | 206 | 1 | 32252 1310 | 203 | 11 |
| 19928 0750 | 207 | 30 | 32008 0101 | 203 | 35 | 32253 1610 | 203 | 15 |

部品番号順索引 NUMERICAL PARTS INDEX

| 部品番号 PARTS No. | 図番号 FIG.No. | 見出番号 Key No. | 部品番号 PARTS No. | 図番号 FIG.No. | 見出番号 Key No. | 部品番号 PARTS No. | 図番号 FIG.No. | 見出番号 Key No. |
|-------------------|----------------|-----------------|-------------------|----------------|-----------------|-------------------|----------------|-----------------|
| 32253 1621 | 205 | 29 | 32410 6800 | 216 | 43 | 32661 0181 | 207 | 24 |
| 32253 1630 | 203 | 27 | 32410 8031 | 216 | 13 | 32811 0220 | 208 | 2 |
| 32257 1371 | 239 | 6 | 32410 8170 | 216 | 13 | 32811 0250 | 209 | 2 |
| 32259 0820 | 205 | 33 | 32410 8171 | 216 | 13 | 32826 0170 | 207 | 15 |
| 32259 1110 | 205 | 33 | 32412 0980 | 225 | 15 | 32826 0190 | 207 | 15 |
| 32261 0140 | 212 | 22 | 32412 0990 | 210 | 6 | 32830 0570 | 208 | 5 |
| 32261 3180 | 225 | 23 | 32412 1000 | 216 | 33 | 32830 0580 | 208 | 5 |
| 32263 0140 | 225 | 26 | 32412 1000 | 233 | 17 | 32830 0650 | 209 | 5 |
| 32280 0162 | 225 | 1 | 32420 2700 | 204 | 7 | 32830 0660 | 209 | 5 |
| 32280 0162 | 226 | 1 | 32420 2781 | 225 | 13 | 32832 0990 | 233 | 12 |
| 32284 0727 | 226 | 33 | 32420 2781 | 225 | 13 | 32836 0440 | 207 | 36 |
| 32284 0728 | 226 | 32 | 32431 2960 | 204 | 1 | 32836 0440 | 233 | 30 |
| 32284 0773 | 226 | 26 | 32436 2080 | 233 | 24 | 32840 0560 | 233 | 3 |
| 32284 0774 | 226 | 29 | 32436 2090 | 233 | 26 | 32840 0670 | 233 | 3 |
| 32284 0775 | 226 | 31 | 32441 2290 | 204 | 10 | 32849 0045 | 208 | 10 |
| 32284 0779 | 226 | 81 | 32441 2390 | 204 | 2 | 32856 0190 | 208 | 3 |
| 32284 0790 | 226 | 6 | 32450 1260 | 225 | 18 | 32856 0400 | 208 | 4 |
| 32284 0791 | 226 | 7 | 32450 1270 | 216 | 16 | 32856 0410 | 208 | 4 |
| 32284 0792 | 226 | 8 | 32450 1540 | 216 | 17 | 32856 0430 | 209 | 4 |
| 32284 0793 | 226 | 9 | 32454 1301 | 216 | 15 | 32856 0440 | 209 | 4 |
| 32284 0794 | 226 | 10 | 32454 1560 | 216 | 15 | 32865 0191 | 233 | 1 |
| 32284 0795 | 226 | 12 | 32491 0090 | 203 | 41 | 33031 1370 | 213 | 9 |
| 32284 0796 | 226 | 15 | 32601 0410 | 212 | 3 | 33401 1200 | 221 | 1 |
| 32284 0797 | 226 | 16 | 32611 0593 | 207 | 1 | 33404 0401 | 210 | 1 |
| 32284 0799 | 226 | 18 | 32611 0880 | 212 | 32 | 33429 3128 | 221 | 2 |
| 32284 0801 | 226 | 20 | 32611 1090 | 212 | 37 | 33429 3135 | 221 | 29 |
| 32284 0802 | 226 | 21 | 32613 0343 | 207 | 7 | 33431 0210 | 210 | 19 |
| 32284 0803 | 226 | 22 | 32613 0472 | 207 | 6 | 33432 0171 | 210 | 22 |
| 32284 0804 | 226 | 24 | 32613 0530 | 212 | 36 | 33452 5090 | 213 | 6 |
| 32284 0805 | 226 | 34 | 32614 0030 | 207 | 2 | 33471 2030 | 213 | 36 |
| 32284 0806 | 226 | 35 | 32614 0211 | 212 | 33 | 33480 0350 | 225 | 34 |
| 32284 0807 | 226 | 36 | 32616 0030 | 207 | 4 | 33480 0360 | 215 | 24 |
| 32284 0808 | 226 | 37 | 32616 0060 | 212 | 35 | 33480 0420 | 215 | 22 |
| 32284 0809 | 226 | 39 | 32617 0060 | 207 | 8 | 33480 1330 | 210 | 4 |
| 32284 0810 | 226 | 40 | 32621 1660 | 213 | 1 | 33480 1360 | 213 | 34 |
| 32284 0813 | 226 | 56 | 32621 1670 | 213 | 2 | 33480 1390 | 213 | 33 |
| 32284 0814 | 226 | 57 | 32622 0420 | 207 | 11 | 33601 9133 | 234 | 10 |
| 32284 0817 | 226 | 69 | 32622 0430 | 207 | 12 | 33603 5690 | 234 | 1 |
| 32284 0818 | 226 | 80 | 32622 0530 | 207 | 11 | 33603 5711 | 234 | 1 |
| 32284 0819 | 226 | 82 | 32622 0540 | 207 | 12 | 33610 2261 | 234 | 11 |
| 32284 0820 | 226 | 83 | 32624 0600 | 213 | 13 | 33610 3420 | 234 | 2 |
| 32284 0821 | 226 | 67 | 32624 0690 | 213 | 22 | 33610 3460 | 234 | 2 |
| 32284 0822 | 226 | 88 | 32630 1770 | 207 | 19 | 33613 2640 | 234 | 3 |
| 32284 0823 | 226 | 4 | 32631 2381 | 213 | 25 | 33613 2651 | 234 | 12 |
| 32284 0824 | 226 | 5 | 32631 2840 | 207 | 19 | 33613 2661 | 234 | 3 |
| 32284 0825 | 226 | 2 | 32634 4970 | 208 | 1 | 33615 0020 | 234 | 4 |
| 32410 6610 | 204 | 17 | 32634 5230 | 212 | 1 | 33615 0020 | 234 | 13 |
| 32410 6620 | 204 | 19 | 32634 5250 | 212 | 2 | 34001 6701 | 240 | 1 |
| 32410 6670 | 233 | 13 | 32634 5550 | 209 | 1 | 34001 6721 | 222 | 1 |
| 32410 6690 | 233 | 20 | 32634 5670 | 209 | 11 | 34001 6721 | 223 | 1 |
| 32410 6710 | 233 | 15 | 32637 0840 | 213 | 23 | 34010 6520 | 222 | 3 |
| 32410 6720 | 204 | 15 | 32653 0330 | 207 | 29 | 34010 6530 | 240 | 6 |
| 32410 6770 | 215 | 7 | 32655 0210 | 207 | 33 | 34010 6620 | 225 | 7 |
| 32410 6780 | 215 | 8 | 32655 0210 | 232 | 16 | 34010 6800 | 225 | 31 |
| 32410 6790 | 215 | 3 | 32657 0400 | 207 | 25 | 34010 7390 | 225 | 7 |

部品番号順索引 NUMERICAL PARTS INDEX

| 部品番号 PARTS No. | 図番号 FIG.No. | 見出番号 Key No. | 部品番号 PARTS No. | 図番号 FIG.No. | 見出番号 Key No. | 部品番号 PARTS No. | 図番号 FIG.No. | 見出番号 Key No. |
|-------------------|----------------|-----------------|-------------------|----------------|-----------------|-------------------|----------------|-----------------|
| 34017 0880 | 218 | 21 | 34070 8090 | 240 | 23 | 35574 0287 | 229 | 36 |
| 34029 2120 | 222 | 43 | 34070 8100 | 240 | 20 | 35575 2220 | 228 | 2 |
| 34029 2120 | 223 | 6 | 34070 8380 | 240 | 21 | 35578 0231 | 230 | 23 |
| 34029 2120 | 240 | 11 | 34075 0301 | 222 | 12 | 35578 0251 | 230 | 24 |
| 34029 3826 | 223 | 25 | 34080 1660 | 240 | 25 | 35585 0150 | 228 | 14 |
| 34045 1030 | 222 | 31 | 34411 1190 | 218 | 1 | 35585 0170 | 228 | 14 |
| 34046 0180 | 222 | 37 | 34411 1210 | 218 | 4 | 35585 0190 | 228 | 14 |
| 34049 0192 | 240 | 31 | 34490 2310 | 218 | 9 | 35810 4750 | 232 | 2 |
| 34049 0193 | 240 | 32 | 34490 3230 | 218 | 9 | 35810 4770 | 232 | 14 |
| 34049 0224 | 222 | 47 | 34495 2382 | 213 | 39 | 35810 4780 | 215 | 14 |
| 34050 0930 | 224 | 8 | 34495 2382 | 214 | 1 | 35820 0930 | 215 | 1 |
| 34050 1050 | 224 | 1 | 34495 2791 | 218 | 16 | 35820 0940 | 232 | 1 |
| 34053 0290 | 224 | 15 | 34495 2791 | 219 | 1 | 35850 0261 | 232 | 5 |
| 34055 0870 | 222 | 25 | 34496 0429 | 214 | 5 | 35851 1120 | 232 | 18 |
| 34056 0340 | 224 | 2 | 34496 0429 | 219 | 5 | 35851 1220 | 215 | 21 |
| 34061 5881 | 203 | 42 | 34496 0432 | 214 | 15 | 35851 1230 | 215 | 12 |
| 34062 1880 | 222 | 42 | 34496 0432 | 219 | 16 | 35851 1240 | 210 | 15 |
| 34063 1220 | 240 | 30 | 34496 0436 | 219 | 15 | 35851 1250 | 215 | 11 |
| 34067 0030 | 222 | 26 | 34496 0437 | 214 | 8 | 35851 1260 | 215 | 19 |
| 34067 0030 | 224 | 5 | 34496 0437 | 219 | 8 | 35851 1590 | 225 | 36 |
| 34067 0280 | 213 | 48 | 34496 0440 | 213 | 40 | 35855 0010 | 232 | 7 |
| 34067 1220 | 221 | 4 | 34496 0440 | 214 | 16 | 35855 0020 | 232 | 20 |
| 34067 1381 | 221 | 12 | 34496 0440 | 219 | 18 | 35855 0190 | 232 | 6 |
| 34067 1510 | 240 | 26 | 34496 0452 | 214 | 4 | 35856 0180 | 216 | 26 |
| 34067 1710 | 221 | 5 | 34496 0452 | 219 | 4 | 35856 0190 | 216 | 27 |
| 34067 1730 | 222 | 8 | 35010 3830 | 220 | 6 | 36010 2060 | 203 | 44 |
| 34067 1810 | 222 | 10 | 35011 1300 | 220 | 1 | 36010 2061 | 203 | 44 |
| 34067 1970 | 240 | 24 | 35031 2260 | 230 | 21 | 36010 2110 | 201 | 1 |
| 34067 2830 | 218 | 20 | 35032 0390 | 210 | 29 | 36020 0670 | 201 | 5 |
| 34067 3520 | 224 | 9 | 35032 0400 | 210 | 31 | 36030 0080 | 201 | 10 |
| 34067 3590 | 218 | 19 | 35036 0110 | 211 | 11 | 36050 1350 | 201 | 2 |
| 34067 3740 | 224 | 6 | 35050 2753 | 220 | 10 | 36050 1351 | 201 | 2 |
| 34067 3820 | 218 | 23 | 35050 2781 | 220 | 12 | 36070 0231 | 200 | 10 |
| 34067 3870 | 221 | 7 | 35050 3630 | 220 | 11 | 36071 0060 | 200 | 21 |
| 34067 3870 | 225 | 5 | 35071 1570 | 210 | 27 | 36074 0123 | 200 | 22 |
| 34069 0240 | 218 | 26 | 35071 1580 | 210 | 38 | 36077 1060 | 200 | 7 |
| 34069 0450 | 218 | 25 | 35075 5850 | 202 | 23 | 36077 1070 | 200 | 16 |
| 34069 2010 | 222 | 17 | 35075 5993 | 220 | 18 | 36077 1080 | 200 | 15 |
| 34069 2021 | 221 | 24 | 35075 6340 | 202 | 23 | 36077 1170 | 227 | 22 |
| 34069 2060 | 224 | 4 | 35507 0411 | 228 | 1 | 36077 1280 | 227 | 23 |
| 34069 2350 | 218 | 24 | 35508 0510 | 229 | 2A | 36080 0040 | 200 | 13 |
| 34069 2490 | 203 | 43 | 35510 5461 | 220 | 22 | 37031 0590 | 218 | 11 |
| 34069 2650 | 221 | 30 | 35510 5471 | 220 | 26 | 37031 0610 | 218 | 12 |
| 34069 3571 | 222 | 19 | 35510 5473 | 220 | 26 | 37031 0760 | 218 | 11 |
| 34070 7970 | 222 | 39 | 35511 1970 | 220 | 38 | 37031 0780 | 218 | 12 |
| 34070 7980 | 224 | 10 | 35517 1760 | 220 | 39 | 37077 0130 | 218 | 32 |
| 34070 7991 | 221 | 9 | 35525 2320 | 228 | 18 | 37090 0760 | 218 | 30 |
| 34070 8000 | 221 | 10 | 35560 5070 | 210 | 39 | 37801 0480 | 241 | 2 |
| 34070 8010 | 221 | 11 | 35560 5150 | 210 | 40 | 37801 0490 | 241 | 3 |
| 34070 8020 | 221 | 21 | 35560 5290 | 217 | 27 | 37804 0450 | 241 | 1 |
| 34070 8040 | 222 | 14 | 35563 0100 | 228 | 3 | 37810 6940 | 220 | 4 |
| 34070 8050 | 222 | 20 | 35570 0581 | 229 | 2 | 37810 6950 | 220 | 5 |
| 34070 8060 | 222 | 23 | 35574 0282 | 229 | 9 | 37810 6960 | 220 | 23 |
| 34070 8061 | 222 | 23 | 35574 0283 | 229 | 6 | 37810 6970 | 220 | 27 |
| 34070 8080 | 240 | 22 | 35574 0286 | 229 | 34 | 37830 6890 | 217 | 16 |

部品番号順索引 NUMERICAL PARTS INDEX

| 部品番号 PARTS No. | 図番号 FIG.No. | 見出番号 Key No. | 部品番号 PARTS No. | 図番号 FIG.No. | 見出番号 Key No. | 部品番号 PARTS No. | 図番号 FIG.No. | 見出番号 Key No. |
|-------------------|----------------|-----------------|-------------------|----------------|-----------------|-------------------|----------------|-----------------|
| 37830 6910 | 217 | 17 | 38587 0301 | 227 | 30 | 39811 3310 | 222 | 30 |
| 37830 6930 | 217 | 25 | 38587 0301 | 235 | 22 | 39811 3570 | 201 | 9 |
| 37846 0640 | 239 | 10 | 38587 0641 | 227 | 31 | 39811 3760 | 241 | 7 |
| 37846 0840 | 216 | 46 | 38587 0641 | 235 | 23 | 39811 4451 | 216 | 9 |
| 37891 0020 | 225 | 20 | 38589 1051 | 201 | 16 | 39811 5430 | 220 | 30 |
| 37891 0240 | 228 | 11 | 38589 1118 | 200 | 23 | 39811 5500 | 205 | 43 |
| 37891 0250 | 210 | 3 | 38589 1118 | 200 | 24 | 39811 5530 | 201 | 3 |
| 37891 0251 | 210 | 3 | 38589 1124 | 222 | 48 | 39811 5630 | 221 | 15 |
| 38504 0991 | 210 | 24 | 38589 1128 | 218 | 34 | 39811 5630 | 240 | 14 |
| 38504 0991 | 211 | 1 | 38596 0550 | 218 | 33 | 39811 7180 | 215 | 18 |
| 38510 1910 | 210 | 36 | 38910 1950 | 200 | 2 | 39811 7270 | 227 | 11 |
| 38510 1910 | 235 | 18 | 38910 1951 | 200 | 2 | 39811 7710 | 230 | 28 |
| 38512 0700 | 210 | 37 | 38910 1952 | 200 | 2 | 39811 7790 | 232 | 12 |
| 38512 0700 | 235 | 19 | 38932 0231 | 200 | 5 | 39811 8020 | 230 | 26 |
| 38515 0200 | 220 | 21 | 38941 0310 | 200 | 4 | 39811 9670 | 227 | 3 |
| 38515 0200 | 235 | 16 | 38951 0740 | 200 | 1 | 39811 9870 | 235 | 4 |
| 38520 0570 | 235 | 15 | 39010 1100 | 236 | 11 | 39811 9972 | 202 | 7 |
| 38520 0731 | 233 | 29 | 39010 1290 | 236 | 1 | 39812 0410 | 220 | 29 |
| 38520 0731 | 235 | 12 | 39012 4250 | 236 | 4 | 39812 0790 | 231 | 3 |
| 38520 0891 | 235 | 13 | 39012 4260 | 236 | 5 | 39812 0950 | 225 | 21 |
| 38520 1810 | 210 | 33 | 39017 3600 | 237 | 7 | 39812 0961 | 210 | 41 |
| 38520 1810 | 235 | 8 | 39017 3650 | 237 | 16 | 39812 1150 | 220 | 2 |
| 38520 2100 | 210 | 47 | 39019 5580 | 236 | 14 | 39812 1160 | 227 | 9 |
| 38520 2110 | 210 | 34 | 39019 6030 | 236 | 16 | 39812 1440 | 220 | 34 |
| 38520 2110 | 235 | 9 | 39019 6050 | 237 | 9 | 39812 2490 | 231 | 16 |
| 38521 0280 | 210 | 35 | 39019 6090 | 236 | 18 | 39812 3020 | 230 | 1 |
| 38523 0250 | 235 | 21 | 39019 6090 | 237 | 18 | 39812 3110 | 230 | 29 |
| 38523 0250 | 227 | 29 | 39019 6100 | 237 | 10 | 39812 3350 | 231 | 10 |
| 38523 0300 | 227 | 28 | 39019 6110 | 237 | 12 | 39812 3730 | 230 | 30 |
| 38523 0300 | 235 | 20 | 39019 6200 | 237 | 13 | 39813 0310 | 201 | 14 |
| 38524 0038 | 235 | 14 | 39019 7120 | 236 | 17 | 39813 1210 | 220 | 33 |
| 38525 0130 | 227 | 33 | 39019 7710 | 237 | 5 | 39813 1310 | 220 | 13 |
| 38525 0130 | 235 | 25 | 39019 7720 | 236 | 15 | 39813 1330 | 228 | 21 |
| 38528 0210 | 201 | 15 | 39019 8180 | 237 | 8 | 39813 3690 | 230 | 11 |
| 38528 0211 | 201 | 15 | 39019 8190 | 237 | 4 | 39813 5010 | 228 | 22 |
| 38528 0212 | 235 | 27 | 39019 8241 | 237 | 15 | 39813 5140 | 228 | 23 |
| 38531 0021 | 235 | 33 | 39019 8301 | 236 | 13 | 39813 5150 | 228 | 24 |
| 38541 0080 | 235 | 39 | 39019 9650 | 220 | 42 | 39813 7080 | 230 | 27 |
| 38541 0130 | 235 | 40 | 39019 9650 | 237 | 17 | 39818 0332 | 222 | 6 |
| 38547 0300 | 211 | 2 | 39019 9690 | 236 | 16 | 39818 0610 | 222 | 4 |
| 38547 0301 | 211 | 9 | 39021 1900 | 237 | 2 | 39818 0610 | 240 | 8 |
| 38547 0302 | 211 | 8 | 39037 2000 | 237 | 3 | 39818 0671 | 220 | 16 |
| 38560 3370 | 235 | 37 | 39037 2400 | 237 | 6 | 39818 0890 | 233 | 23 |
| 38561 1041 | 235 | 1 | 39037 2410 | 240 | 18 | 39818 0921 | 216 | 1 |
| 38561 1050 | 238 | 2 | 39811 0100 | 228 | 20 | 39818 1300 | 210 | 18 |
| 38561 2820 | 235 | 2 | 39811 0100 | 230 | 30 | 39818 1770 | 230 | 22 |
| 38562 0310 | 235 | 41 | 39811 0100 | 217 | 9 | 39818 2120 | 216 | 14 |
| 38562 0380 | 235 | 38 | 39811 0110 | 232 | 13 | 39821 0280 | 204 | 5 |
| 38565 0461 | 235 | 3 | 39811 0140 | 222 | 50 | 39821 0290 | 232 | 11 |
| 38565 0511 | 235 | 5 | 39811 0240 | 227 | 12 | 39821 1210 | 220 | 32 |
| 38565 0940 | 235 | 5 | 39811 0501 | 227 | 26 | 39821 1880 | 235 | 11 |
| 38565 0990 | 235 | 3 | 39811 0501 | 228 | 8 | 39821 2210 | 216 | 4 |
| 38575 0360 | 235 | 29 | 39811 0550 | 231 | 10 | 39821 2310 | 218 | 5 |
| 38575 0370 | 238 | 1 | 39811 1640 | 215 | 16 | 39821 3340 | 208 | 9 |
| 38583 0091 | 210 | 26 | 39811 3000 | 232 | 19 | 39821 3410 | 217 | 24 |

部品番号順索引 NUMERICAL PARTS INDEX

| 部品番号 PARTS No. | 図番号 FIG.No. | 見出番号 Key No. | 部品番号 PARTS No. | 図番号 FIG.No. | 見出番号 Key No. | 部品番号 PARTS No. | 図番号 FIG.No. | 見出番号 Key No. |
|-------------------|----------------|-----------------|-------------------|----------------|-----------------|-------------------|----------------|-----------------|
| 39821 4450 | 204 | 22 | 39911 1960 | 227 | 25 | A9019 0110 | 236 | 9 |
| 39821 4540 | 207 | 38 | 39911 2130 | 221 | 16 | A9019 0120 | 236 | 10 |
| 39821 4540 | 228 | 7 | 39911 2130 | 240 | 15 | A9019 0130 | 236 | 6 |
| 39821 4540 | 233 | 32 | 39911 3240 | 222 | 28 | A9019 0140 | 236 | 7 |
| 39821 4590 | 207 | 38 | 39911 3620 | 227 | 27 | | | |
| 39821 4590 | 216 | 23 | 39911 3630 | 200 | 25 | | | |
| 39821 4590 | 233 | 32 | 39911 3650 | 216 | 19 | | | |
| 39821 5500 | 233 | 16 | 39911 3650 | 221 | 25 | | | |
| 39821 5650 | 209 | 9 | 39921 0710 | 213 | 46 | | | |
| 39821 6290 | 210 | 43 | 39921 1670 | 205 | 46 | | | |
| 39821 6400 | 225 | 38 | 39921 1890 | 216 | 41 | | | |
| 39823 0070 | 217 | 26 | 39923 2470 | 212 | 12 | | | |
| 39833 0290 | 230 | 9 | 39923 5520 | 203 | 29 | | | |
| 39833 0320 | 230 | 14 | 39923 5760 | 220 | 35 | | | |
| 39834 0240 | 210 | 42 | 39926 0130 | 207 | 5 | | | |
| 39834 0610 | 209 | 10 | 39926 1070 | 212 | 34 | | | |
| 39838 0850 | 225 | 22 | 39926 1080 | 212 | 38 | | | |
| 39840 0430 | 212 | 26 | 39926 1250 | 207 | 3 | | | |
| 39840 0550 | 203 | 10 | 39926 1320 | 203 | 36 | | | |
| 39848 0240 | 221 | 22 | 39926 1500 | 203 | 36 | | | |
| 39848 0240 | 222 | 27 | 39931 0330 | 207 | 39 | | | |
| 39848 1040 | 222 | 15 | 39937 0740 | 212 | 14 | | | |
| 39848 1300 | 222 | 22 | 39941 0140 | 216 | 25 | | | |
| 39851 0070 | 217 | 5 | 39943 1070 | 216 | 34 | | | |
| 39851 0070 | 232 | 3 | 39943 1070 | 233 | 18 | | | |
| 39851 0150 | 225 | 14 | 39956 4790 | 204 | 8 | | | |
| 39851 0300 | 218 | 2 | 39956 8660 | 203 | 8 | | | |
| 39851 0350 | 212 | 18 | 39956 8720 | 218 | 7 | | | |
| 39851 1310 | 204 | 20 | 39956 8730 | 216 | 38 | | | |
| 39851 1310 | 215 | 9 | 39956 8740 | 235 | 32 | | | |
| 39851 1320 | 215 | 2 | 39956 8751 | 235 | 30 | | | |
| 39851 1320 | 216 | 22 | 39956 8760 | 228 | 15 | | | |
| 39851 1320 | 233 | 14 | 39957 0110 | 222 | 45 | | | |
| 39851 1930 | 203 | 38 | 39958 1320 | 210 | 17 | | | |
| 39851 1990 | 235 | 34 | 39958 1540 | 210 | 11 | | | |
| 39851 2160 | 220 | 14 | 39958 1550 | 210 | 12 | | | |
| 39856 0730 | 206 | 15 | 39960 0110 | 213 | 42 | | | |
| 39856 6470 | 203 | 26 | 39960 0110 | 218 | 28 | | | |
| 39856 6470 | 205 | 34 | 39961 1460 | 217 | 23 | | | |
| 39856 6480 | 203 | 25 | 39961 2071 | 213 | 44 | | | |
| 39875 0150 | 200 | 17 | 39961 2150 | 204 | 11 | | | |
| 39875 0150 | 231 | 11 | 41081 0430 | 226 | 86 | | | |
| 39875 0240 | 218 | 35 | 42253 0011 | 225 | 15 | | | |
| 39875 0240 | 235 | 6 | 45467 0040 | 240 | 3 | | | |
| 39875 0260 | 202 | 17 | 48522 0181 | 235 | 10 | | | |
| 39875 0310 | 200 | 8 | 49099 2230 | 237 | 1 | | | |
| 39875 0420 | 222 | 18 | 49099 2480 | 237 | 14 | | | |
| 39875 0430 | 227 | 24 | 49818 0100 | 228 | 4 | | | |
| 39875 0440 | 202 | 24 | 49821 1470 | 207 | 28 | | | |
| 39875 6280 | 203 | 48 | 49822 1100 | 216 | 24 | | | |
| 39910 0630 | 221 | 27 | 49833 0120 | 241 | 6 | | | |
| 39911 0280 | 227 | 35 | 51138 0070 | 205 | 45 | | | |
| 39911 0340 | 217 | 20 | 59973 0030 | 218 | 31 | | | |
| 39911 0340 | 235 | 7 | A9011 0160 | 236 | 2 | | | |
| 39911 1040 | 202 | 26 | A9011 0170 | 236 | 3 | | | |

部品番号順索引 (NUMERICAL PARTS INDEX)

モア編
(MOWER)

部品番号順索引 NUMERICAL PARTS INDEX

| 部品番号 PARTS No. | 図番号 FIG.No. | 見出番号 Key No. | 部品番号 PARTS No. | 図番号 FIG.No. | 見出番号 Key No. | 部品番号 PARTS No. | 図番号 FIG.No. | 見出番号 Key No. |
|-------------------|----------------|-----------------|-------------------|----------------|-----------------|-------------------|----------------|-----------------|
| * | 402 | 10 | 03110 9027 | 410 | 11 | 63011 0930 | 404 | 12 |
| * | 402 | 11 | 03131 1050 | 408 | 11 | 63025 1250 | 406 | 2 |
| 01031 0812 | 407 | 14 | 03410 9090 | 404 | 14 | 63025 1260 | 406 | 4 |
| 01041 1025 | 409 | 3 | 03410 9091 | 402 | 26 | 63025 1270 | 406 | 5 |
| 01041 1030 | 407 | 2 | 03610 0017 | 402 | 20 | 63025 1280 | 406 | 3 |
| 01041 1030 | 409 | 5 | 03610 0017 | 405 | 6 | 63025 1320 | 402 | 27 |
| 01041 1225 | 406 | 16 | 03610 0022 | 403 | 12 | 63202 0250 | 405 | 2 |
| 01041 1225 | 408 | 16 | 03610 0022 | 404 | 22 | 63226 0260 | 405 | 3 |
| 01041 1270 | 405 | 9 | | | | 63810 3171 | 406 | 1 |
| 01041 1270 | 406 | 11 | 03610 0030 | 408 | 10 | 63810 3172 | 406 | 1 |
| 01041 1285 | 406 | 12 | 03610 0030 | 408 | 10 | 63811 2130 | 403 | 17 |
| 01151 0835 | 401 | 9 | 03650 0047 | 402 | 21 | 63811 2130 | 404 | 27 |
| 01161 1020 | 408 | 22 | 03650 0047 | 402 | 21 | 63811 2140 | 405 | 4 |
| 01161 1025 | 407 | 21 | 03650 0052 | 402 | 16 | 63815 0870 | 409 | 1 |
| 01161 1220 | 402 | 7 | 03650 0052 | 403 | 4 | 64220 0010 | 409 | 2 |
| 01161 1220 | 403 | 2 | 03650 0052 | 404 | 9 | 64225 0260 | 410 | 5 |
| 01161 1225 | 404 | 4 | 03650 0052 | 402 | 16 | 64250 1440 | 410 | 1 |
| 01161 1230 | 402 | 8 | 03650 0052 | 403 | 4 | 64250 1450 | 410 | 2 |
| 02090 0008 | 406 | 8 | 03650 0052 | 404 | 9 | 64250 1620 | 410 | 1 |
| 02100 0010 | 407 | 4 | 03650 0062 | 402 | 23 | 64250 1630 | 410 | 2 |
| 02100 0010 | 409 | 6 | 03650 0062 | 402 | 23 | 64255 0780 | 410 | 4 |
| 02100 0012 | 405 | 13 | 04010 6205 | 402 | 15 | 64256 0300 | 410 | 3 |
| 02100 0012 | 406 | 15 | 04010 6205 | 403 | 3 | 64531 0330 | 403 | 13 |
| 02100 0012 | 406 | 18 | 04010 6205 | 404 | 7 | 64531 0330 | 404 | 23 |
| 02100 0012 | 408 | 15 | 04010 6205 | 402 | 15 | 64537 0010 | 403 | 15 |
| 02100 0012 | 410 | 9 | 04010 6205 | 403 | 3 | 64537 0010 | 404 | 25 |
| 02100 0014 | 408 | 5 | 04010 6205 | 404 | 7 | 65002 0070 | 408 | 1 |
| 02100 0016 | 404 | 17 | 04010 6303 | 402 | 19 | 65002 0071 | 408 | 1 |
| 02150 0008 | 410 | 15 | 04010 6303 | 402 | 19 | 65015 0260 | 408 | 2 |
| 02510 0010 | 402 | 3 | 04010 6305 | 402 | 22 | 65015 0261 | 408 | 2 |
| 02610 0008 | 401 | 7 | 04010 6305 | 402 | 22 | 65015 0270 | 407 | 8 |
| 02610 0008 | 402 | 29 | 06061 0000 | 403 | 9 | 65016 0100 | 407 | 16 |
| 02610 0008 | 406 | 6 | 06061 0000 | 404 | 11 | 65203 0490 | 407 | 5 |
| 02610 0012 | 406 | 13 | 06061 0000 | 404 | 20 | 65203 0510 | 408 | 6 |
| 02610 0012 | 407 | 10 | 06061 0000 | 405 | 8 | 65205 0070 | 407 | 12 |
| 02610 0012 | 407 | 17 | 06061 0000 | 408 | 7 | 65205 0080 | 408 | 20 |
| 02610 0014 | 410 | 8 | 06061 0000 | 408 | 17 | 65220 0650 | 407 | 7 |
| 02610 0020 | 407 | 11 | 06061 9003 | 405 | 7 | 65222 0340 | 403 | 11 |
| 02610 0020 | 408 | 19 | 06061 9004 | 407 | 15 | 65222 0340 | 404 | 21 |
| 02610 9189 | 405 | 11 | 08010 9127 | 405 | 1 | 65225 1330 | 408 | 18 |
| 02610 9191 | 408 | 21 | 61000 0520 | 402 | 32 | 65226 0740 | 407 | 20 |
| 02710 0008 | 406 | 7 | 61016 0540 | 404 | 3 | 65226 0750 | 407 | 19 |
| 02710 0008 | 407 | 13 | 61021 0640 | 403 | 1 | 65226 0760 | 407 | 6 |
| 02710 0010 | 407 | 3 | 61021 0650 | 404 | 1 | 65226 0761 | 407 | 6 |
| 02710 0010 | 409 | 4 | 61021 0790 | 404 | 2 | 65226 0770 | 407 | 1 |
| 02710 0012 | 405 | 12 | 61046 0480 | 402 | 1 | 65226 0771 | 407 | 1 |
| 02710 0012 | 406 | 14 | 61056 0910 | 402 | 5 | 65230 4070 | 408 | 8 |
| 02710 0012 | 406 | 17 | 61056 0920 | 402 | 6 | 65230 4080 | 406 | 9 |
| 02710 0014 | 408 | 4 | 61300 0040 | 402 | 10A | 65230 4090 | 406 | 10 |
| 02710 0016 | 404 | 16 | 61327 0370 | 402 | 9 | 69021 0430 | 411 | 2 |
| 03010 2018 | 401 | 8 | 61327 0440 | 402 | 18 | 69026 0690 | 411 | 1 |
| 03010 2018 | 402 | 30 | 61346 0490 | 404 | 6 | 69036 0290 | 411 | 3 |
| 03010 4025 | 407 | 9 | 61346 0500 | 404 | 5 | 69730 0010 | 402 | 4 |
| 03010 4025 | 407 | 18 | 63011 0770 | 402 | 25 | 69746 0010 | 408 | 12 |
| 03030 0540 | 410 | 7 | 63011 0780 | 404 | 13 | 69760 0350 | 401 | 1 |

部品番号順索引 NUMERICAL PARTS INDEX

| 部品番号 PARTS No. | 図番号 FIG.No. | 見出番号 Key No. | 部品番号 PARTS No. | 図番号 FIG.No. | 見出番号 Key No. | 部品番号 PARTS No. | 図番号 FIG.No. | 見出番号 Key No. |
|-------------------|----------------|-----------------|-------------------|----------------|-----------------|-------------------|----------------|-----------------|
| 69760 0430 | 401 | 1 | | | | | | |
| 69772 0080 | 401 | 2 | | | | | | |
| 69772 0090 | 401 | 4 | | | | | | |
| 69772 0100 | 401 | 3 | | | | | | |
| 69772 0180 | 401 | 5 | | | | | | |
| 69811 0050 | 410 | 14 | | | | | | |
| 69821 0030 | 409 | 7 | | | | | | |
| 69821 0060 | 408 | 14 | | | | | | |
| 69821 0070 | 410 | 6 | | | | | | |
| 69822 0060 | 405 | 14 | | | | | | |
| 69822 0080 | 402 | 28 | | | | | | |
| 69921 0040 | 405 | 10 | | | | | | |
| 69921 0050 | 403 | 14 | | | | | | |
| 69921 0050 | 404 | 24 | | | | | | |
| 69923 0340 | 408 | 3 | | | | | | |
| 69923 0350 | 408 | 9 | | | | | | |
| 69923 0360 | 410 | 10 | | | | | | |
| 69923 0400 | 410 | 10 | | | | | | |
| 69928 0010 | 405 | 15 | | | | | | |
| 69928 0020 | 403 | 10 | | | | | | |
| 69928 0030 | 402 | 12 | | | | | | |
| 69928 0040 | 402 | 13 | | | | | | |
| 69928 0050 | 403 | 18 | | | | | | |
| 69928 0060 | 404 | 28 | | | | | | |
| 69928 0090 | 405 | 5 | | | | | | |
| 69934 0050 | 404 | 15 | | | | | | |
| 69940 0040 | 403 | 16 | | | | | | |
| 69940 0040 | 404 | 26 | | | | | | |
| 69940 0050 | 403 | 7 | | | | | | |
| 69940 0050 | 404 | 19 | | | | | | |
| 69940 0100 | 402 | 2 | | | | | | |
| 69960 0030 | 410 | 13 | | | | | | |
| 69961 0180 | 410 | 12 | | | | | | |
| 69961 0230 | 401 | 6 | | | | | | |
| 69968 0030 | 403 | 8 | | | | | | |
| 69968 0030 | 404 | 18 | | | | | | |

